



IHK

Industrie- und Handelskammer
Ostwestfalen zu Bielefeld



IHK

Industrie- und Handelskammer
Lippe zu Detmold

ausbildungsatlas ostwestfalen-lippe

BOCK AUF JOBS 2024

**JETZT
#KÖNNENLERNEN**





Isaias Guardiola
TBV Lemgo Lippe

Nele Franz
HSG Blomberg-Lippe

Sarah Hilkemeier
Phoenix Contact

Niklas Hansen
AFC Paderborn Dolphins

Lars Lagerpusch
Uni Baskets Paderborn

HR_01_22.002.L1

Gelebte Leidenschaft aus OWL



Jetzt bewerben!
Alle aktuellen Stellenangebote
finden Sie in unserer Jobbörse:
phoenixcontact.de/jobs

Der Anpfiff für Ihre Karriere ist hier.

Teamwork, kontinuierliches Training, vielfältige Positionen – das gilt im Sport wie im Beruf. Unsere Arbeit bei Phoenix Contact ist geprägt von Leidenschaft. Ob bei Sieg oder Niederlage, wir stehen immer zusammen und entwickeln uns gemeinsam weiter. Werden auch Sie ein Teil dieser besonderen Unternehmenskultur und bereichern Sie mit Ihren Fähigkeiten unser Unternehmen.

Ausbildung oder duales Studium?

JA!

 schueco_career

**JETZT
BEWERBEN!**

Wir gehen deinen Weg mit dir!

Und zwar auf Augenhöhe, mit viel Erfahrung, Spaß und Engagement. Ausbildung oder Studium? Büro oder Werkstatt? Such es dir aus!

Unsere Ausbildungsberufe

- Technische Systemplaner (w/m/d)
- Technische Produktdesigner (w/m/d)
- Kaufmann für Groß- und Außenhandelsmanagement (w/m/d)
- Konstruktionsmechaniker (w/m/d)
- Mechatroniker (w/m/d)
- Fachinformatiker für Systemintegration (w/m/d)
- Fachinformatiker für Anwendungsentwicklung (w/m/d)
- Fachlagerist (w/m/d)
- Berufskraftfahrer (w/m/d)
- Elektroniker (w/m/d)

Unsere dualen Studiengänge

- Wirtschaftsinformatik
- International Business
- Wirtschaftsingenieurwesen
- Maschinenbau
- Mechatronik
- Bauingenieurwesen-Fassadentechnik

Freu dich auf:



**Fester
Ansprechpartner:in**



**Moderne Tools und
Arbeitsmittel**



**Starke Azubi-
Community**



**Prima
Übernahmechancen**



Noch Fragen? Meld dich gerne.
Schüler:innen Hotline: 0521-783 9005

BE PART OF THE
BRAX FAMILY AND

Join our team

1.100 Kolleginnen und Kollegen setzen sich in unserem inhabergeführten Familienunternehmen leidenschaftlich und hochengagiert für das Modelabel BRAX ein. Wir suchen begeisterungsfähige Auszubildende, die zukunftsorientiert arbeiten, sich Herausforderungen stellen und den Mut haben, neue Wege zu gehen. Werde Teil der BRAX Familie und (er)lebe Leidenschaft für Mode in Aktion!

INDUSTRIEKAUFFRAU/-MANN
KAUFFRAU/-MANN FÜR E-COMMERCE
KAUFFRAU/-MANN IM EINZELHANDEL
MEDIENGESTALTER/-IN
TEXTIL- UND MODESCHNEIDER/-IN
FACHKRAFT FÜR LAGERLOGISTIK
ELEKTRONIKER/-IN FÜR BETRIEBSTECHNIK
FACHINFORMATIKER/-IN SYSTEMINTEGRATION
FACHINFORMATIKER/-IN ANWENDUNGSENTWICKLUNG
FACHINFORMATIKER/IN FÜR DATEN UND PROZESSANALYSE

BACHELOR OF ARTS



Hier geht es direkt zu
den offenen Stellen!

Aktuelle Starttermine findest Du auf www.career.brax.com

BRAX
FEEL GOOD

RIETBERGER MÖBELWERKE



JANIKA

Auszubildende
Industriekauffrau

ANDRE

Auszubildender
Tischler

LEONIE

Auszubildende
Industriekauffrau

ALEXANDRA

Auszubildende
Industriekauffrau

FINN

Auszubildender
Tischler

AUSBILDUNG GESUCHT?

K O M M I N S T E A M !

WWW.RMW-KARRIERE.DE

Wir wurden 2003 mit einer einfachen Idee gegründet: Möbel sollten individuell geplant, mit Liebe hergestellt und für die Ewigkeit gebaut werden. Als Marktführer suchen wir junge Menschen mit Köpfchen und handwerklichem Geschick, um weiterhin auf Erfolgskurs zu bleiben.



FOLGE UNS AUF
INSTAGRAM!



Wir bilden aus

Ausbildung:

- Elektroniker für Betriebstechnik (m/w/d)
- Elektroniker für Geräte und Systeme (m/w/d)
- Fachinformatiker für Anwendungsentwicklung (m/w/d)
- Fachinformatiker für Systemintegration (m/w/d)
- Fachkraft für Lagerlogistik (m/w/d)
- Industriekaufmann (m/w/d)

Duales Studium:

- Angewandte Informatik (B.Sc.)
- Data Science (B.Sc.)
- Elektrotechnik (B.Eng./B.Sc.)
- Wirtschaftsinformatik (B.Sc.)

Deine Ausbildungsbenefits:



Netzwerk-
veranstaltungen



Optimale
Prüfungsvorbereitung



Sehr gute
Übernahmechanzen



Kostenlose
Schulbücher



Attraktive
Vergütung



Übernahme der
Semestergebühren

dSPACE ist ein weltweit führender Anbieter von Simulations- und Validierungslösungen für die Entwicklung vernetzter, autonomer und elektrisch angetriebener Fahrzeuge.

Mit mehr als 2.200 Mitarbeitenden weltweit sind wir in Paderborn und drei Projektzentren in Deutschland sowie durch Landesgesellschaften in den USA, Großbritannien, Frankreich, Japan, China, Kroatien, Südkorea und Indien vertreten.

dSPACE GmbH · Human Resources
Rathenastraße 26 · 33102 Paderborn
Tel.: +49 5251 1638-3113



Mehr Infos findest du unter:
[www.dspace.com/go/
schuelerinnen](http://www.dspace.com/go/schuelerinnen)

wortmann

Bei Wortmann zu arbeiten bedeutet, bei der Nr. 1 der europäischen Schuhproduzenten für die Marken **Tamaris, s.Oliver, Marco Tozzi, Caprice** und **Jana** tätig zu sein. Wir bieten Dir eine praxisnahe Ausbildung, hohe Übernahmechancen sowie Aufstiegsmöglichkeiten bis hin zur Führungskraft.

Willst Du ein Teil der Erfolgsgeschichte sein?

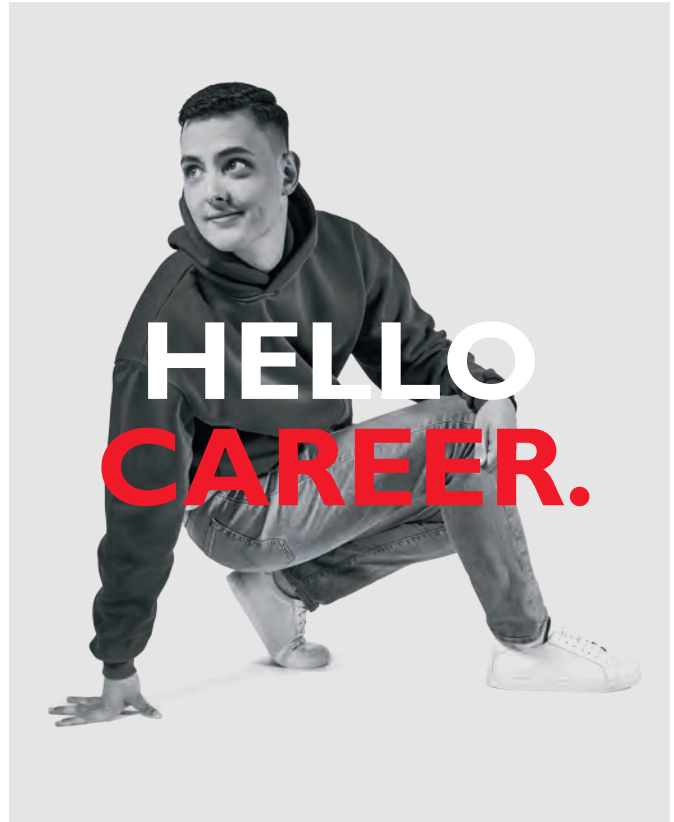

DUALES STUDIUM

Betriebswirtschaft (B.A.) Betriebswirtschaft • International Business • Online Marketing & E-Commerce

Wirtschaftsinformatik (B. Sc.) Wirtschaftsinformatik • Cyber Security

Fashion Management / Textilbetriebswirtschaft BTE

AUSBILDUNG

Industriekaufmann (m/w/d)

Kaufmann im E-Commerce (m/w/d)

Fachinformatiker (m/w/d) Anwendungsentwicklung • Systemintegration

SCAN MICH
und besuche unser
Karriereportal!



Wir freuen uns auf Deine Online-Bewerbung! Mehr Infos findest Du unter career.wortmann-group.com.

Wortmann KG Internationale Schuhproduktionen • Personalmanagement • Klingenbergstraße 1-3 • 32758 Detmold • ausbildung@wortmann.com

Inhaltsverzeichnis

Der Weg zum Arbeitsplatz	08
Persönlichkeitsprofil erstellen	09
Die Qual der Berufswahl	09
Wie kann man selbst aktiv werden?	10
Wo gibt's die wichtigsten Infos?	10
Wie bewerbe ich mich richtig?	12
Musterbewerbung	14
Lebenslauf	15
Online-Bewerbung	16
Das Vorstellungsgespräch – Was man Dich fragen wird	18
Nachhaltigkeit in der Ausbildung	20
Startpaket erster Ausbildungstag	22
Die Einstiegsqualifizierung (EQ) – DIE BRÜCKE für die Ausbildung	24
Die Berufsberatung der Agentur für Arbeit	26
Weiterbildungsstipendium (Begabtenförderung)	30
Ausbildungsgänge für Menschen mit Behinderung	32
Von der Ausbildung zum Bachelor/Master Professional	36
Weiterbildung – Höhere Berufsbildung	38
Berufsausbildung von A bis Z	40
Interessante Adressen	45
Styling-Knigge für Auszubildende	46
Lust auf's Ausland	49
Tätigkeitsbeschreibungen der IHK-Berufe	50
Ausbildungsbetriebe in Ostwestfalen und in Lippe sortiert nach IHK-Berufen und nach Kreisen	82
Impressum	268
Ansprechpartner bei der IHK Ostwestfalen zu Bielefeld	269
Ansprechpartner bei der IHK Lippe zu Detmold	271
Bewerbungsdokumentation	273





ZUKUNFT GESTALTEN

Spaß an der Arbeit steht für uns an oberster Stelle. Denn nur wer seinen Job gerne macht, kann auch mit Leidenschaft ans Werk gehen.

Wir führen dich mit einer gezielten Einarbeitung sowie der schrittweisen Übernahme von Aufgaben und Verantwortung an dein künftiges Berufsleben heran. Dabei erhältst du zu jeder Zeit Unterstützung aus allen Fachbereichen.

Es gehört zu unserer Philosophie, dass wir unseren gesamten Nachwuchs nach der Ausbildung unbefristet übernehmen.

Wenn du an unserer Erfolgs-Story mitarbeiten möchtest, dann bewirb dich jetzt postalisch oder per E-Mail!

Es freuen sich auf deine Fragen zum Thema Ausbildung:



Marina
Thiel



Heiko
Ellersiek



Arno
Maurischat

Für 2024 suchen wir Auszubildende zum

- **Industriekaufmann** (m/w/d)
- **Fachinformatiker** (m/w/d)
Fachrichtung Anwendungsentwicklung
- **Holzmechaniker** (m/w/d)

Ballerina
Küchen 

EIN UNTERNEHMEN MIT ZUKUNFT

Heinz-Erwin Ellersiek GmbH
Bruchstraße 47-51 | 32289 Rodinghausen
Fon +49 (0) 52 26/599-0 | Fax +49 (0) 52 26/599-211
E-Mail kontakt@ballerina.de | www.ballerina.de

LET'S GO

Der Weg zum Ausbildungsplatz

Das Ende der Schulzeit naht.

Mit der Entscheidung für einen bestimmten Beruf werden die Weichen für die Zukunft gestellt. Denn eine abgeschlossene Berufsausbildung steigert die Chance auf eine qualifizierte Tätigkeit erheblich.

Was macht mir Spaß?

Was kann ich gut?

Welcher Beruf hat Zukunft?

Objektive Antworten auf diese Fragen gibt es nicht. Daher muss die Berufswahl gut vorbereitet und begründet sein.

Der erste Schritt ist die Erstellung eines sogenannten Persönlichkeitsprofils. Deine persönlichen Interessen und Stärken müssen herausgefunden werden. Danach solltest du möglichst mehrere Berufe ins Auge fassen, um flexibel auf Ausbildungsangebote reagieren zu können.

Persönlichkeitsprofil erstellen

Dabei können deine Freunde, Verwandte und auch neutrale Beobachter/-innen helfen. Ein paar Beispiele für deine Selbsteinschätzung:

- a räumliches Vorstellungsvermögen**
Wichtig beim Zeichnen, Konstruieren und Entwerfen
- b Ausdrucksfähigkeit**
Darauf kommt es u. a. beim Verkaufen, Beraten, Briefeentwerfen und Telefonieren an.
- c rechnerische Begabung**
Für Abrechnungen, im Einzelhandel und beim Berechnen von Flächen und Raummaßen.
- d körperliche Belastbarkeit**
Bist du körperlich fit?
Du solltest belastbar sein, wenn du dich für einen Beruf interessierst, in dem du auch in Hitze oder Kälte arbeitest oder – wie im Verkauf und der Gastronomie – viel auf den Beinen bist.
- e handwerkliche Geschicklichkeit**
Warst du schon immer gut bei Bastel- oder Handarbeiten?
Feine Bewegungen musst du u. a. beim Zeichnen, Feilen, Zuschneiden oder Reparieren ausführen.
- f kreative Ideen**
Kannst du Aufgaben mit Fantasie und Ideenreichtum lösen?

Beides brauchst du in gestalterischen Berufen, aber auch bei vielen kaufmännischen und technischen Tätigkeiten.

g Kontaktfähigkeit

Fällt es dir leicht, ungezwungen und sicher mit Menschen zu sprechen und umzugehen?

Das wäre in allen Berufen wichtig, in denen du viel mit anderen redest, sie berätst und bedienst, ihnen etwas erklären oder verkaufen sollst, z. B. im Banken- und Versicherungsgewerbe und im Einzelhandel.

Wenn du dir unsicher bist, wo deine Stärken und Schwächen liegen, hilft auch der Berufseignungstest der Agenturen für Arbeit.

Die Qual der Berufswahl

Einen guten Überblick über die verschiedenen Berufe bieten die jährlich stattfindenden, regionalen Berufsinformationsveranstaltungen und Ausbildungsmessen mit Ansprechpartner/-innen aus Betrieben, Berufskollegs, Kammern und Agenturen für Arbeit.

Weitere Tipps zur Berufswahl:

- a Trendberufe kritisch prüfen**
Schau weit über den beruflichen Tellerrand hinaus.
Es gibt sehr viele interessantere Berufe als die, die seit Jahren zu den bekanntesten und häufigsten gehören.
- b frühzeitig informieren**
Fange rechtzeitig vor deinem Schulabschluss an, Informationen zusammenzutragen.
Wichtig sind Kontakte zu Ausbildungsbetrieben an Tagen der offenen Tür, Betriebserkundungen und Schnupperpraktika.
- c rechtzeitig bewerben**
Erkundige dich rechtzeitig nach den Terminen.
Sie sind in den einzelnen Branchen unterschiedlich. Bei einigen Unternehmen solltest du dich schon ein bis anderthalb Jahre vor Ausbildungsbeginn bewerben.

Wenn du dir unsicher bist, wo deine Stärken und Schwächen liegen, hilft auch der Berufseignungstest der Agenturen für Arbeit. Finde mit Check-U heraus, welche Ausbildung zu dir passt!





Bitte bewirb dich nicht einfach bei den Unternehmen aus diesem Atlas.

Der Atlas ist kein Verzeichnis der offenen Ausbildungsplätze, sondern eine Auflistung der Ausbildungsbetriebe in Ostwestfalen-Lippe. Erkundige dich erst bei den Unternehmen, die dich interessieren, ob es freie Ausbildungsplätze gibt!



d hartnäckig sein

Lass' dich nicht entmutigen! Bei der Suche nach deinem Traumberuf wirst du vermutlich auch Absagen bekommen. Versuche es weiter, suche dir Alternativen zu deinem Wunschberuf und interessiere dich auch für Ausbildungsstellen in benachbarten Kreisen. Ohne eine abgeschlossene Berufsausbildung werden deine Chancen am Arbeitsmarkt in den nächsten Jahren sinken.

Wie kann man selbst aktiv werden?

Verlasse dich bei der Ausbildungsplatzsuche nicht auf andere – setze dich selbst für deine Interessen ein. Dazu hast du viele Möglichkeiten, u. a.:

- **Teilnahme an regionalen Speed-Datings**, z.B. an den lippischen Schulen oder du suchst unter: <https://www.ausbildungschance-owl.de/azubi-speed-dating/>
- **Stellenangebote** der regionalen Tageszeitungen oder der Jobportale im Internet auswerten
- **Informationsveranstaltungen** der Betriebe besuchen
- **Stände auf Berufsinformationsmessen** von Agenturen für Arbeit, IHK, Handwerk und anderen Organisationen nutzen
- **Einstieg über Praktikum und Ferienjobs**
- **Firmen in der Nachbarschaft** oder an deinem Wohnort anrufen und nach freien Ausbildungsplätzen fragen
- **bei Freunden, Bekannten, Verwandten**, in Vereinen und Sportgruppen nach Kontakten und Empfehlungen fragen
- **Lehrstellengesuch ins Internet eingeben**, z. B. in die IHK-Lehrstellenbörsen

Insgesamt kannst du aus über 325 verschiedenen Ausbildungsberufen wählen. In diesem Atlas werden Berufe aus Industrie, Handel und Dienstleistungen vorgestellt. Dabei handelt es sich um ca. 150 IHK-Berufe im gewerblich-technischen und kaufmännischen Bereich. Weitere Berufe gibt es natürlich noch im Handwerk, im öffentlichen Dienst, im Gesundheitsbereich und weiteren freien Berufen,

z. B. in Arztpraxen, Rechtsanwaltskanzleien und Steuerberatungsbüros.

Wo gibt's die wichtigsten Infos?

Hier noch einige Quellen, bei denen du dir Informationen zur Berufswahl holen kannst:

- **Industrie- und Handelskammern**
Informationen über alle IHK-Berufe, Ausbildungsverträge, praktische Fragen der betrieblichen Ausbildung
- **Handwerkskammer/Kreishandwerkerschaften regional**
Informationen über alle Handwerksberufe
- **Ausbildungsbetriebe**
Informationen über Praktika, Informationsveranstaltungen, freie Ausbildungsplätze
- **Berufsberatungen und Berufsinformationszentren der Agenturen für Arbeit** Informationen über persönliche Eignung, Berufsbilder, Ausbildungsvergütungen, Fördermöglichkeiten, Ausbildungsstellenvermittlung. Berufsinformationszentren gibt es in den Agenturen für Arbeit Herford, Bielefeld, Paderborn und Lippe.
- **Handelsverband Ostwestfalen-Lippe e. V.**
Informationen über Berufe des Handels, Schnupperpraktika
- **Regionale Berufsinformationsbörsen, Ausbildungsmessen**
U. a. die Ausbildungsmessen „STEP1“ im Kreis Höxter und „CONNECT“ im Kreis Paderborn, die jobmesse Bielefeld, die Ausbildungsmesse Azubi Vibes in Minden; die BAM aktiv Espelkamp, die my job OWL in Bad Salzuflen sowie lokale Ausbildungsbörsen in Bünde, Löhne, Bad Oeynhausen, Spenge, Gütersloh und Rietberg oder in Lippe, der Tag der Ausbildungschance sowie Infomessen in Berufskollegs.
Die Termine werden über die Tagespresse und im Internet rechtzeitig bekannt gegeben. Die Schulen werden zu den Börsen eingeladen. Oder du schaust einfach auf ausbildungschance-owl.de nach.
- **Informationen im Internet**
Hilfreiche Links rund um das Thema Ausbildung findest du auf Seite 43.

 IHK

LEHRSTELLEN BÖRSE



Nicht nur suchen, sondern auch finden: www.ihk-lehrstellenboerse.de



- Tausende Ausbildungsplätze in rund 250 Berufen warten auf Dich. Auch als duales Studium.
- Finde heraus, welcher Beruf zu Dir passt – mit dem Talente-Check.



Lehrstellenbörse



Wie bewerbe ich mich richtig?

1

Selber nachdenken – Interesse und Eigeninitiative zeigen!

Zeige den Unternehmen, dass du dir Gedanken gemacht hast, dich mit dem Berufsbild auseinandergesetzt hast und warum du gerade diese Ausbildung absolvieren möchtest. Zudem stellt die Bewerbung „deine Visitenkarte“ und eine erste Arbeitsprobe dar. Hinterlasse mit deiner aussagekräftigen und übersichtlich gestalteten Bewerbung einen guten Eindruck.

Also: Schreibe nicht von einer Vorlage ab! Beweise mit deiner „selbsterstellten und individuellen“ Bewerbung, dass du eigenständig etwas entwickeln kannst. Erarbeite die inhaltliche Seite deines Anschreibens in Form einer kurzen Selbstpräsentation. Überzeuge die Personalverantwortlichen von deinen Kompetenzen. Stelle dar, wieso gerade du die beste Wahl für das Unternehmen bist. Aber bitte immer „authentisch“ bleiben und nicht in Superlative verfallen.

2

Bring deine Bewerbung „in Form“!

Eine vollständige Bewerbungsmappe enthält ein Deckblatt mit Bewerbungsfoto, das Anschreiben, den Lebenslauf, mindestens die letzten zwei Schulzeugnisse, Praktikumsbeurteilung und sonstige Nachweise (z.B. Zertifikate, ehrenamtliche Tätigkeiten, Teilnahmebescheinigungen oder Ähnliches). Beachte diese Reihenfolge. Das Anschreiben legst du bitte auf die Bewerbungsmappe. Achte darauf, dass deine Bewerbung vollständig, fehlerfrei und sauber ist.

Deshalb: Keine Rechtschreibfehler, Eselsohren, Flecken, billige und unsaubere Kopien. Lass' dir ein individuelles und professionelles, möglichst digitales, Bewerbungsfoto bei einem Fotografen erstellen. Wenn du auf dem Foto lächelst, wirkst du natürlich und sympathisch. Keine lose Blattsammlung, keine Originalunterlagen versenden. Achte auf die vollständige und richtige Adresse, frankiere den DIN A4-Umschlag ausreichend, verwende für Anschreiben und Lebenslauf die gleiche Papiersorte.

Manchmal möchten Unternehmen aber auch nur digitale Bewerbungen erhalten. Am besten rufst du vorher an oder recherchierst auf der Website, wie es gewünscht ist.

Das richtige Timing entscheidet!

3

Bewirb dich rechtzeitig. Es ist in vielen Branchen und Betrieben üblich, sich ein Jahr vor Ausbildungsbeginn zu bewerben. Unter www.ausbildungschance-owl.de und unter arbeitsagentur.de/ausbildungklarmachen findest du freie Ausbildungsplätze. Recherchiere auch auf den Internetseiten der Unternehmen nach offenen Ausbildungsplätzen.

Nerven behalten!

4

Wer sich bewirbt, bekommt auch Absagen. Selbst nach einem Einstellungstest oder Vorstellungsgespräch kann dir das passieren. Nimm eine Absage gelassen und als persönlichen Ansporn, dich auf das nächste Vorstellungsgespräch noch besser vorzubereiten. Gerade Einstellungstests kann man im Vorfeld üben. Es gibt viele Bücher über gängige Tests. Zudem bietet das Internet viele Möglichkeiten, diese zu trainieren.

IT'S SEI ME

Von der Orientierungsphase bis zum Berufseinstieg – hier findest du Angebote, die dir weiterhelfen!





Finde Deinen Berufseinstieg in den Kreisen Paderborn und Höxter!



Grafik: ChaiwunNNN/stock.adobe.com

STEP



DIE AUSBILDUNGSMESSE IM KREIS HÖXTER



Max Muster

05231 99999

0175 999999

m.muster@anbieter.de

Schreib- und Gestaltungsregeln
findest du auch in der DIN 5008.

Max Muster • Musterstr. 10 • 99999 Musterstadt

Musterunternehmen

Herrn/Frau

Musterplatz 23

99999 Musterstadt

Achte auf den korrekten Namen
des Unternehmens. Benenne
möglichst die/ den Ansprech-
partner/-in. Und aufgepasst: es
heißt im Adressfeld nicht Herr,
sondern Herrn! .

Musterstadt, Datum

Ausbildung zum Kaufmann für Büromanagement ab 01. August 2024
Ihr Ausbildungsplatzangebot unter www.ihk-lehrstellenboerse.de

Wecke im ersten Absatz
Interesse! Gehe darauf
ein, warum du dich bei
diesem Unternehmen auf
diese Stelle bewirbst.

Sehr geehrte/r Frau/Herr,

(Einleitung – in jeder Bewerbung auf das Unternehmen anpassen) Ihr Unternehmen steht für Vertrauen, Nachhaltigkeit und Qualität. Ich identifiziere mich mit diesen Faktoren, bin ein sehr organisierter Mensch und liebe es, viele Dinge zeitgleich zu planen. Daher möchte ich meine Ausbildung zum Kaufmann für Büromanagement in Ihrem Unternehmen absolvieren und stelle mich Ihnen gerne vor.

(Hauptteil – welche Erfahrungen/Fähigkeiten bringst du mit, die zur Stelle passen) Im Sommer dieses Jahres werde ich die Fachoberschulreife erfolgreich abschließen. In den Fächern Deutsch, Englisch und Mathematik liegen meine Stärken. Während meiner Praktika im Büro habe ich gute Einblicke in den Berufsalltag eines Bürokaufmannes gewonnen. Zu meinen Tätigkeiten gehörten vor allem die Bedienung der Telefonanlage und die Weiterleitung der Kundenanfragen. Außerdem pflegte und aktualisierte ich die Kundendaten am Computer. Meine guten Kenntnisse in Word und Excel sowie meine sorgfältige Arbeitsweise waren mir eine Hilfe, termingerecht und fehlerfrei meine Aufgaben zu erledigen. In meiner Freizeit trainiere ich seit langem eine Fußballmannschaft. Die Kinder schätzen es, dass ich persönlich auf sie eingehe und auch in stressigen Situationen die Ruhe bewahre. Diese Eigenschaft wird mir auch in meiner Ausbildung helfen, wenn ich mehrere Dinge zeitgleich koordinieren muss.

(Schluss – Zusammenfassend begründest du, warum du zu dem Unternehmen passt) Meine Ausbildung möchte ich sehr gerne in Ihrem Unternehmen absolvieren, weil Sie europaweit tätig sind und auch den lokalen Fußballverein unterstützen. Ich möchte Kaufmann für Büromanagement werden, weil ich die Aufgaben sehr abwechslungsreich finde. Mich interessieren besonders die Arbeit in unterschiedlichen Projekten und die Aufgaben im Rechnungswesen. Außerdem würde ich gerne lernen, Angebote und Statistiken zu erstellen.

Gerne absolviere ich vor Beginn der Ausbildung ein Praktikum bei Ihnen.
Für ein persönliches Vorstellungsgespräch stehe ich Ihnen jederzeit gerne zur Verfügung.

Freundliche Grüße

Max Muster

Anlagen, Lebenslauf, Zeugnisse

Benenne beispielhaft deine praktische Erfahrung. Was kannst du bereits? Bleibe realistisch! Schreibe nicht in Superlativen. Gehe auf deine Motivation ein. Was interessiert dich? Was möchtest du gerne lernen? Benenne deine Stärken. Was schätzen andere an dir? Warum möchtest du ausgerechnet in diesem Unternehmen lernen?

Max Muster

05231 99999

0175 999999

m.muster@anbieter.de

Lebenslauf

Überschriften gerne in
dezenten Farben.

Persönliche Daten

Name: **Max Muster**
 geboren am: 27. Oktober 2004
 Geburtsort: Detmold
 Familienstand: ledig, keine Kinder
 Anschrift: Musterstr. 20
 32758 Musterstadt

Um den Lebenslauf
strukturiierter wirken
zu lassen, helfen
durchgezogene Linien.

Schulbildung

08/2020 – 06/2023 Wirtschaftsgymnasium Muster
 Abschluss: Allgemeine Hochschulreife

08/2013 – 06/2020 Realschule Musterstadt
 Abschluss: Fachoberschulreife

04/2009 – 06/2013 Grundschule Musterstadt

Mit den zuletzt
absolvierten
Abschlüssen
beginnen!

Praktika

08/2021 **freiwilliges 2-wöchiges Praktikum als XY**
 Unternehmen XY, Ort
 Tätigkeiten und Aufgaben:
 • Mustertätigkeit
 • Mustertätigkeit

09/2019 **3-wöchiges Praktikum als XY**
 Unternehmen XY, Ort
 Tätigkeiten und Aufgaben:
 • Mustertätigkeit

Aufgaben während des
Praktikums benennen!

Weitere Kenntnisse

Deutsch Muttersprache
 Englisch gute Kenntnisse
 Microsoft Office gute Kenntnisse
 Führerschein Klasse B, PKW vorhanden

Kenntnisse realistisch benennen.
Gerne mehrere Sprachen auffüh-
ren, sofern min. Grundkenntnisse
beherrscht werden.

Interessen

Jugendtrainer Muster-Fußballverein Musterstadt
 Hobbys Kochen, Musik, Fitnessstraining

Musterstadt, Datum

Max Muster

Auch den Lebenslauf
unterschreiben.

Bei Bewerbungen für kreative Berufe
dürfen auch gerne kreative
Elemente (Icons für Überschriften etc.)
im Lebenslauf verwendet werden.

Online- Bewerbung

Die E-Mail-Bewerbung

Sie ist für viele kleine und mittelständische Unternehmen die erste Wahl. Auch hier gilt es einiges zu beachten: Die anzufertigenden Unterlagen sind die gleichen, wie bei einer klassischen Bewerbung. Sie werden digital erstellt bzw. eingescannt und in einem PDF zusammengestellt.

1 Wenn kein/keine eindeutige/r Ansprechpartner/-in angegeben ist, kannst du vorab beim potentiellen Arbeitgeber telefonisch erfragen, an welche/n Ansprechpartner/-in und in welcher Form (E-Mail oder postalisch) die Bewerbung verschickt werden soll.

2 Deine E-Mail-Adresse muss eine seriöse E-Mail-Adresse sein. Idealerweise besteht sie aus dem Vornamen und Nachnamen. Fantasienamen wie „SüBeMaus@provider.de“ oder „123669@provider.de“ haben im beruflichen Bereich nichts zu suchen.

3 Die Betreffzeile in der E-Mail sollte korrekt benannt werden. Beispielsweise: „Bewerbung um eine Ausbildungsstelle zur Industriekauf-frau“.

4 In das E-Mail-Formular gehört nicht der gesamte Text des Anschreibens. Schreibe einen kurzen Text über dein Anliegen mit „Anrede“ und „Freundliche Grüße“. Danach folgt die eigene Signatur, die beispielsweise so aussieht:

Sabine Sonnenschein
Sonnenscheinstr. 15
55555 Sonnenburg
E-Mail: Sabine.Sonnenschein@provider.de
Telefon: 0241 000000

5 Als „Anhang“ fügst du das Deckblatt, das Anschreiben, den Lebenslauf sowie Zeugnisse und Zertifikate als PDF an. Bitte die Dateigröße beachten: max. 3 – 5 MB.

6 Ein Tipp: Bevor du das erste Mal eine E-Mail-Bewerbung verschickst, kann man zum Test die E-Mail an sich selbst versenden. So siehst du, wie deine Bewerbung beim Unternehmen ankommt und kannst noch Korrekturen vornehmen. Wichtig ist, dass du bitte auf jegliche Arten von Formatierungen verzichtest. Deshalb „Nur-Text“ verwenden und kein HTML (diese werden nicht immer richtig dargestellt), keine Empfangsbestätigung anfordern und nicht als Priorität „hoch“ markieren.

Online-Formulare

Viele Unternehmen nutzen Online-Formulare, weil sie effizient zu handhaben sind. Wird das Online-Formular angeboten, solltest du dies auch nutzen. Achte bei der Verwendung auf Vollständigkeit deiner Unterlagen und auf korrekte Schreibweise aller Angaben. Nimm dir Zeit für das Ausfüllen der Formulare. Neben dem Ausfüllen der Formularfelder lassen sich zusätzliche Unterlagen wie (unterschiedlicher) Lebenslauf, Zeugnisse, Praktikumsbescheinigungen etc. hochladen.



Bewerbungen werden von vielen Unternehmen standardmäßig per E-Mail oder über Online-Formulare verlangt. Die klassische Bewerbungsmappe verliert in vielen Berufsbildern zusehends an Bedeutung.

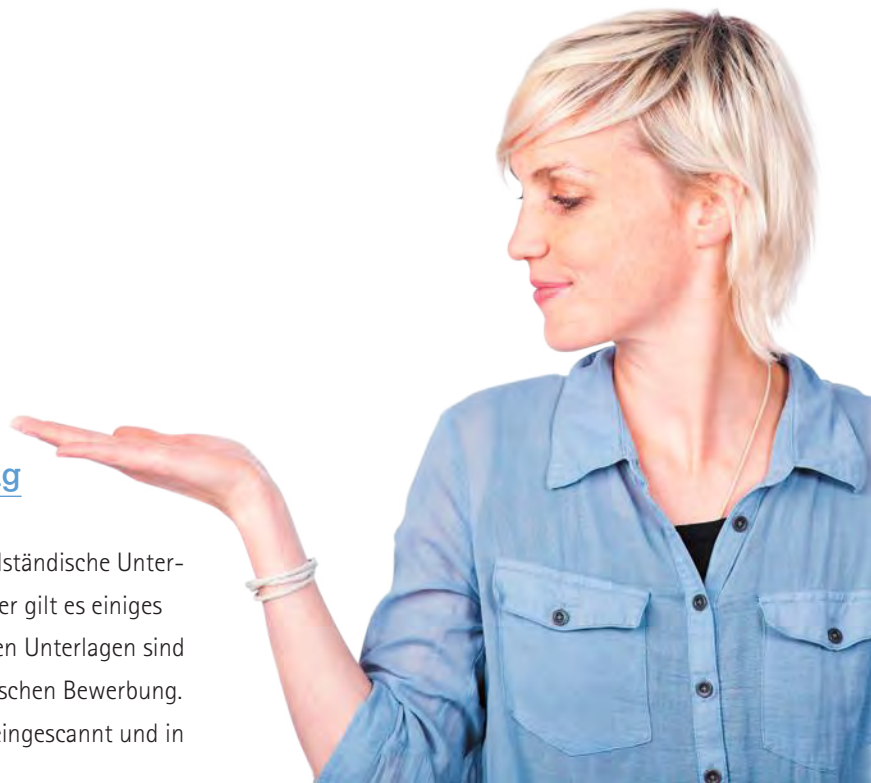

AUSBILDUNGSPLATZ GESUCHT?

Wir unterstützen Sie!

AUSBILDUNGSPLATZ



In einem persönlichen Gespräch informieren wir Sie über die IHK-Ausbildungsberufe. Gemeinsam finden wir den Beruf, der zu Ihren Kompetenzen und Interessen passt. Passgenau stellen wir den Kontakt zu Ihrem zukünftigen Ausbildungsbetrieb her.



Industrie- und Handelskammer
Ostwestfalen zu Bielefeld

Stephanie Wiedey
Projektleiterin Passgenaue Besetzung
IHK Ostwestfalen zu Bielefeld
Elsa-Brandström-Straße 1-3
33602 Bielefeld
Telefon 0521 554-143
E-Mail: s.wiedey@ostwestfalen.ihk.de



Industrie- und Handelskammer
Lippe zu Detmold

Tobias Haak
Passgenaue Besetzung
IHK Lippe zu Detmold
Leonardo-Da-Vinci-Weg 2
32760 Detmold
Telefon 05231 7601-78
E-Mail: haak@detmold.ihk.de



PASSGENAUE BESETZUNG

Das Programm Passgenaue Besetzung wird durch das Bundesministerium für Wirtschaft und Klimaschutz und den Europäischen Sozialfonds gefördert.

Gefördert durch:



aufgrund eines Beschlusses
des Deutschen Bundestages



Zusammen.
Zukunft.
Gestalten.



Das Vorstellungsgespräch – Was man dich fragen wird:

Das Vorstellungsgespräch bietet die erste Gelegenheit, deine Interessen und Potenziale kennenzulernen. Hier findest du die am häufigsten gestellten Fragen – auf die du überlegt antworten solltest.

„Was interessiert dich an diesem Ausbildungsberuf besonders?“

Die Frage beantwortest du spielend, wenn du dich über Inhalte und Anforderungen gründlich informiert hast – auch über artverwandte Berufe.

„Wie bist du auf diesen Ausbildungsberuf gekommen?“

Hier muss deutlich werden, dass du dir deine Entscheidung reiflich überlegt hast und nicht nur den Beruf ausgesucht hast, der in deiner Klasse angesagt ist.

„Warum möchtest du bei unserem Unternehmen die Ausbildung machen?“

Deine Antwort sollte zeigen, dass du dich mit Produkten und Dienstleistungen der Firma auskennst und auch über Standorte, Mitarbeiterzahl und Kunden Bescheid weißt.

„Wie hast du dich über unser Unternehmen informiert?“ / „Was weißt du über uns?“

Nenne Informationsquellen. Neben der Homepage des Unternehmens stehen dir Ausbildungsbörsen und lokale Medien zur Verfügung.

„Wo liegen deine Stärken / Schwächen?“

Vorsicht mit Übertreibungen oder Panik. Du musst nicht alles können, aber die für den Beruf wichtigsten Fähigkeiten solltest du haben.

„Wie hast du dich auf unser heutiges Gespräch vorbereitet?“

Es geht darum, ob du konzentriert lernst oder alles eher auf die leichte Schulter nimmst.

„Wie kam es zu der schlechten Schulnote im Fach xy / dem allgemeinen Leistungsabfall?“

Antworte auf jeden Fall reflektiert und ehrlich. Zeige, dass du aus der damaligen Situation gelernt hast.

„Arbeitest du gerne im Team?“

Führe Erfahrungen aus Gruppenarbeit, Projektwochen oder privater Vereinsarbeit an. Man will testen, ob du konfliktfähig bist.

„Kannst du aktuelle Ereignisse der letzten Wochen nennen?“

Nun ja, das solltest du schon im eigenen Interesse können. Gib aber keine politischen Statements ab.

INSTAGRAM, TIKTOK UND CO.

Es kann nicht oft genug wiederholt werden: Sei bitte sorgsam im Umgang mit deinen Daten in den sozialen Netzwerken im Internet! Auch die Entscheidungsträger/-innen in den Personalabteilungen der Unternehmen haben Zugang zu Netzwerken, Foren und Blogs. Um sich ein Gesamtbild vom/von der Bewerber/-in zu machen, schauen sie unter Umständen genau nach, ob persönliche Daten im Internet zu finden sind, wie Bewerber/-innen im Netz kommunizieren und welchen Umgangston sie anschlagen. Vermeide das Posten von unangemessenen Kommentaren, Lästereien oder intimen Beiträgen.

Achte bei allem, was du im Netz kommunizierst, auf gute Rechtschreibung. Dein virtuelles Profil stellt deine Visitenkarte dar, die dein Bewerberprofil positiv abrunden sollte.



Save the world!



Die Natur zu schonen und so wenig wie möglich zu belasten, ist nicht nur dein Ziel, sondern auch das Ziel ganz vieler Unternehmen in der Region. Es gibt in Ostwestfalen immer mehr Ausbildungsbetriebe, die dies durch unterschiedliche Projekte vorantreiben. Eines davon ist zum Beispiel das IHK-Projekt zur Klimaneutralität in Ostwestfalen-Lippe. Welche Unternehmen hier mitmachen, erfährst du über den QR-Code. Schau' einfach mal nach.



Du willst nicht dich nicht nur privat, sondern auch in deinem Beruf für Natur- und Umweltschutz einsetzen? Klimaneutralität, Ressourcenschonung Recycling, Remanufacturing sind wichtige Themen für dich und du willst dich für nachhaltige Lösungen einsetzen? Dann stehen dir viele Möglichkeiten offen, deine Interessen in einer beruflichen Ausbildung umzusetzen, zum Beispiel bei Berufen, in denen es um die Zukunftsfelder **Energie** und **Mobilität** geht. Aber auch der Umgang mit **Wasser** wird immer wichtiger. Hier einige Beispiele:

Wusstest du, dass du ungefähr 120 Liter Trinkwasser am Tag verbrauchst? Dies ist zumindest so, wenn du dich wie die meisten Menschen in

Deutschland verhältst. Aber auch in Unternehmen und Organisationen wird eine ganze Menge Wasser benutzt. Als **Fachkraft für Abwassertechnik** kannst du dafür sorgen, dass nach dem Verbrauch Wasser wieder klar und sauber fließen kann. Das kannst du zum Beispiel in kommunalen, aber auch in industriellen Kläranlagen tun. Hier zählt es zu deinen Aufgaben, die Klärabläufe zu steuern und zu überprüfen. Dabei misst, prüfst und analysierst du ständig die Wasserqualität.

Aber auch als **Fachkraft für Rohr-, Kanal- und Industrieservice** oder als **Fachkraft für Wassertechnik** bist du verantwortlich dafür, dass mit dem kostbaren Nass richtig umgegangen wird und kein Tropfen verloren geht.

Werde **Fachkraft für Kreislauf- und Wasserwirtschaft**, wenn es für dich wichtig ist, Abfällen ein zweites Leben zu geben, indem du dafür sorgst, dass sie richtig verwertet werden. Dabei geht es um Abfälle aus privaten Haushalten ebenso, wie aus Unternehmen und Organisationen. Du organisierst dabei das Sammeln und Sortieren von Müll und kümmerst dich darum, dass er, wenn er nicht wiederverwertet werden kann, umweltschonend entsorgt wird.

Einen richtigen Boom in der Nachhaltigkeitsdebatte erfährt das Fahren auf zwei Rädern, idealerweise mit Muskelkraft. Als **Fahrradmonteur/ -in** kannst du nicht nur Fahrräder warten und reparieren, sondern auch zusammenbauen. Oder du hast ein Faible für das gewisse Extra und machst aus einem Fahrrad ein richtig cooles Lifestyle-Element.

Wenn du eher eine kaufmännische Ader hast und dich im Bereich Verkehr und Mobilität stark machen willst, kannst du dich als **Kaufmann/ Kauf-frau für Speditions- und Logistikleistungen** dafür einsetzen, dass Waren umweltschonend und auf kurzen Wegen transportiert werden.

Es gibt auch Berufe, bei denen du vielleicht zunächst gar nicht vermutest, dass du dich für den Umweltschutz einsetzen kannst. Was hat zum Beispiel ein **Änderungsschneider/ eine Änderungsschneiderin** mit nachhaltigem Wirken zu tun? Ganz einfach: er oder sie kann dazu beitragen, dass auch Kleidung mehrfach genutzt wird. Kreatives Upcycling heißt hier die Devise. Aber auch der **Chemikant/ die Chemikantin** oder der **Biologielaborant/ die Biologielaborantin** gehören zum Beispiel zu der Gruppe von Berufen, in der der Umweltbezug vielleicht erst auf den zweiten Blick deutlich wird. Lass' dich dazu einfach mal beraten. Damit du dich in unserem Atlas besser orientieren kannst, haben wir die Berufe mit diesem Symbol gekennzeichnet (**ab Seite 48**).



Neben Berufen, die sich direkt mit Nachhaltigkeitsthemen auseinandersetzen, schwingen nachhaltige Komponenten aber auch in ganz vielen anderen Berufsbildern mit. Vor allem die **Digitalisierung** spielt hier eine wichtige Rolle. Sie trägt zum Beispiel dazu bei, Papier zu sparen und lange Transportwege – auch Fahrten zur Arbeit – zu reduzieren oder noch besser: Papiernutzung und Transporte ganz überflüssig zu machen. Das Gute: Digitalisierung findet sich in irgendeiner Form in fast jedem Ausbildungsberuf wieder. In manchen natürlich ganz besonders. Das sind vor allem die IT-Berufe, die wir dir auf Seite 76 vorstellen. Aber auch wenn du kein IT-Experte werden willst, kannst du dich in allen Büro-Berufen für die Vermeidung von Papier einsetzen.

Statement



Dr. Andrea Viehhauser

Biologin und Ausbilderin der Biologielaboranten/innen an der **Universität Bielefeld**

Viele Jugendliche schätzen die Bedeutung der Natur und möchten selbst zur Bewahrung unserer Umwelt und nachhaltigen Nutzung der globalen Ressourcen beitragen. So wurde in den letzten Jahren vermehrt nach Berufen mit Natur- und Umweltbezug gesucht, wozu auch der Beruf des/r Biologielaborant/-in gehört. Diese führen in Laboren biologische Experimente und Analysen mit modernsten Methoden durch, werten computergestützt Daten aus und leisten zentrale Beiträge in Forschung und Diagnostik. Sie tragen so zum Verstehen biologischer Vielfalt, zum Erfassen von Umweltproblemen und zur Entwicklung nachhaltiger Lösungsansätze bei. Biologische und biotechnologische Verfahren erlauben eine effiziente und umweltfreundliche Ressourcennutzung bei möglichst geringem ökologischen Fußabdruck.

Mehr zu den Berufsausbildungen an der Universität Bielefeld finden Sie unter <https://www.uni-bielefeld.de/ausbildung>

Ausbildungsstart

Startpaket erster Ausbildungstag

TO DO!



Azubi-Ticket

Als Auszubildende/-r hast du die Möglichkeit mit dem Azubi-Ticket vergünstigt den öffentlichen Nahverkehr zu nutzen. Auch ein Upgrade für ganz NRW ist hier möglich. Du kannst dir schon vor Ausbildungsbeginn vom Arbeitgeber deine Ausbildung bescheinigen lassen, dann kannst du die Vergünstigungen schon ab dem ersten Ausbildungstag nutzen. Weitere Infos unter:
www.westfalentarif.de/azubiabo.

Bankkonto

Falls du noch keins hast, wirst du jetzt eins brauchen. Damit dein Ausbildungsbetrieb deine Ausbildungsvergütung überweisen kann, solltest du am ersten Ausbildungstag eine Kontonummer angeben können. Die Auswahl der Bank ist Geschmacksache, es lohnt sich aber auch, spezielle Angebote für Berufsanfänger/-innen zu vergleichen. Wer ein Konto eröffnen will, muss sich ausweisen können. Jugendliche unter 18 Jahren benötigen die Einwilligung und Unterschrift ihrer Eltern für die Eröffnung eines Kontos. Erst nach der Volljährigkeit kannst du allein über dein Konto verfügen. Sei vorsichtig beim Dispositionskredit, den du selbst mit teuren Zinsen tilgen musst.

Steuer

Die meisten Auszubildende zahlen keine Steuern, aber Beiträge für die Sozialversicherung (werden vom Arbeitgeber jeden Monat automatisch abgezogen). Der Betrieb benötigt keine Bescheinigung für den Lohnsteuerabzug mehr. Du musst deinem Arbeitgeber lediglich deine steuerliche Identifikationsnummer, den Tag deiner Geburt und ggf. die rechtliche Zugehörigkeit zu einer Steuer erhebenden Religionsgemeinschaft mitteilen sowie schriftlich bestätigen, dass es sich um das erste Arbeitsverhältnis handelt.

Krankenversicherung

Wer ins Berufsleben eintritt, muss eine eigene Krankenversicherung abschließen. Unterschreibe aber nicht vorschnell einen Antrag: Da du die freie Wahl der Krankenkasse hast, solltest du die Leistungen vergleichen. Die Krankenkasse der Eltern beizubehalten, kann von Vorteil sein, muss aber nicht. Du kannst dir kostenlos und unverbindlich – telefonisch oder schriftlich – mehrere Angebote machen lassen. Welcher Krankenkasse du beigetreten bist, musst du deinem Ausbildungsbetrieb noch vor Ausbildungsbeginn mitteilen.

Haftpflichtversicherung

Auszubildende – wie alle anderen Mitarbeiter/-innen – haften auch für Schäden, die unabsichtlich entstehen. Sofern du nicht mehr bei deinen Eltern mitversichert bist oder durch deinen Ausbildungsbetrieb alle Mitarbeiter/-innen pauschal versichert sind, solltest du deshalb eine Privathaftpflicht abschließen. Suche dir auch hier einen günstigen Anbieter aus.

Sozialversicherung

Neu-Auszubildende müssen sich einen Sozialversicherungsausweis besorgen. Setze dich dafür mit deiner Krankenkasse in Verbindung.

Unfallversicherung

Der Ausbildungsbetrieb übernimmt die Beiträge für die gesetzliche Unfallversicherung (Berufsgenossenschaft).

AzubiAbo Westfalen
und NRW-Upgrade



Die Einstiegsqualifizierung (EQ) – DIE BRÜCKE für die Ausbildung

Besonders attraktiv für Jugendliche und Unternehmen:

Die betriebliche Einstiegsqualifizierung (EQ) mit IHK-Zertifikat ist eine hervorragende Brücke zum Einstieg in eine betriebliche Ausbildung. Mehr als 60 Prozent der EQ-Absolventinnen und -Absolventen erhalten im Anschluss einen Ausbildungsplatz und können die Ausbildungszeit sogar verkürzen. Durch den demografischen Wandel wird es für die Ausbildungsunternehmen immer schwieriger, Ausbildungsplätze zu besetzen. Die EQ kann helfen.

Was müssen Unternehmen tun?

Die Unternehmen stellen einen Antrag auf einen Zuschuss zur Praktikumsvergütung bei der Agentur für Arbeit oder beim Jobcenter. Diese leistet einen Zuschuss zur Vergütung von derzeit bis zu 262 Euro monatlich. Außerdem wird der Gesamtsozialversicherungsbeitrag übernommen. Dieser variiert jährlich und liegt aktuell bei rund 131 Euro. Die Unternehmen schließen mit den Jugendlichen einen Vertrag über die Einstiegsqualifizierung. Vertragsmuster sind über die Homepage der IHKs erhältlich. Zudem melden die Unternehmen die Jugendlichen bei der Krankenkasse, der Berufsgenossenschaft und gegebenenfalls bei der Berufsschule an.

Was ist eine Einstiegsqualifizierung?

Jugendliche erhalten mit der Einstiegsqualifizierung die Möglichkeit, in einem Zeitraum von sechs bis zwölf Monaten, Teile eines Ausbildungsberufes, einen Betrieb und das Berufsleben kennen zu lernen. Die EQ dient als Türöffner für Ausbildung oder Beschäftigung. Durch eine EQ erhalten auch die Jugendlichen, die noch nicht alle Anforderungen für eine duale Ausbildung erfüllen, eine Chance. Noch nicht ausbildende Betriebe können mit Hilfe von einer EQ in die Ausbildung einsteigen.

IHK-Zertifikat

Die IHK vergibt ein Zertifikat, das den Übergang in eine spätere Ausbildung oder Berufstätigkeit erleichtert. Nach Beendigung der Einstiegsqualifizierung sehen die Richtlinien die Ausstellung eines betrieblichen Zeugnisses durch den Arbeitgeber nach bundeseinheitlichem Muster vor. Wird darin das Erreichen des vorgegebenen Qualifikationszieles dokumentiert, besteht Anspruch auf Ausstellung eines IHK-Zertifikats.

KONTAKT:

IHK OSTWESTFALEN

ZU BIELEFELD

*Elsa-Brändström-Str. 1–3
33602 Bielefeld*

Ann-Kristin Ulas

Tel.: 0521 554-141

E-Mail:

AK.Ulas@ostwestfalen.ihk.de

IHK LIPPE

ZU DETMOLD

*Leonardo-da-Vinci-Weg 2
32760 Detmold*

Martin Raihel

Tel.: 05231 7601-37

E-Mail:

raihel@detmold.ihk.de



AUSBILDUNGS CHANCE

OWL

Treffe Unternehmen digital und finde
Deinen Ausbildungsplatz. Informiere
Dich über Praktika und hole Dir wertvolle
Tipps für Deine Berufswahl.

→ ausbildungschance-owl.de

Deine Gelegenheit, Deine Zukunft.

Dein Ausbildungsportal für Ostwestfalen-Lippe.

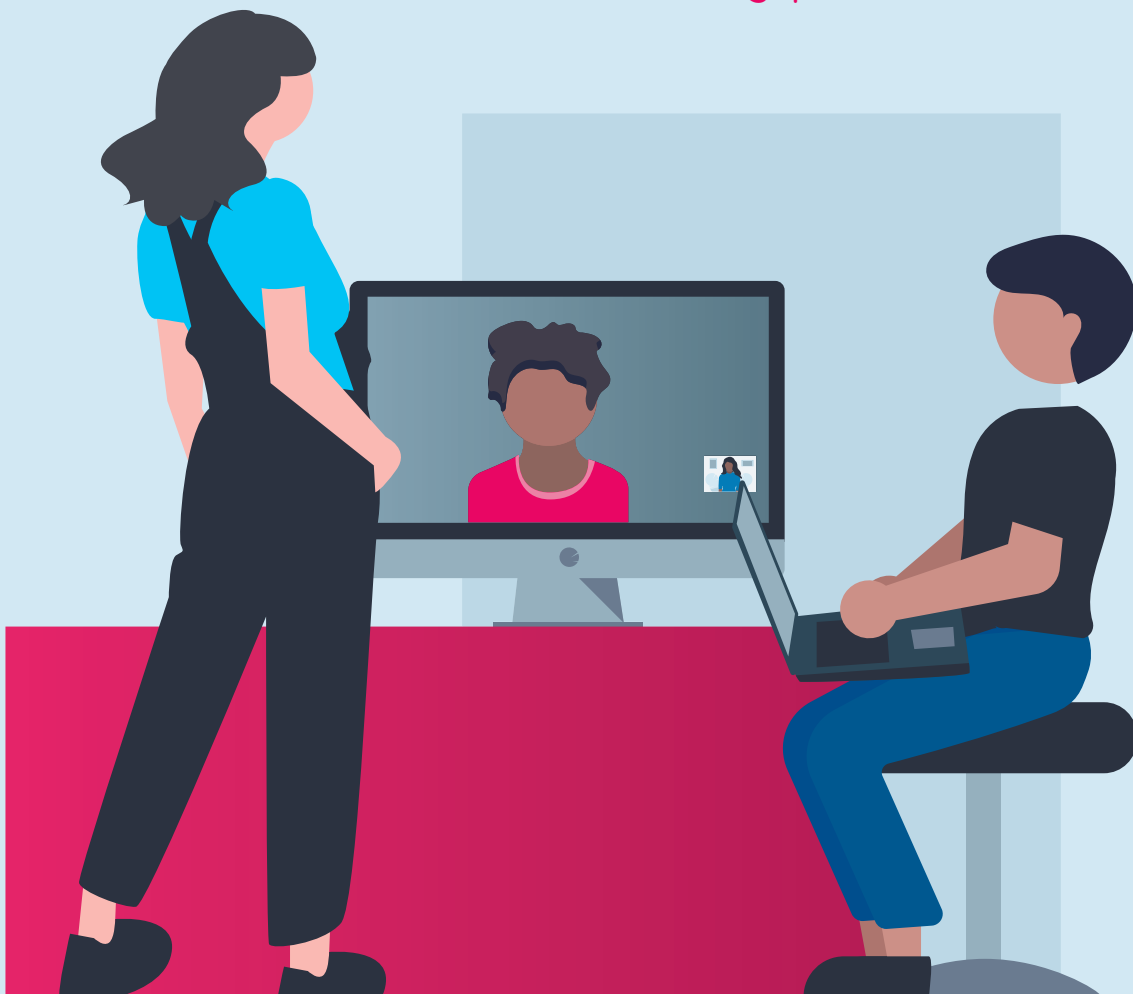

Ein Kooperationsprojekt von:



Industrie- und Handelskammer
Ostwestfalen zu Bielefeld



Handwerkskammer
Ostwestfalen-Lippe zu Bielefeld



Industrie- und Handelskammer
Lippe zu Detmold

Ausbildung klarmachen... Das bringt mich weiter!



FAHRT STOP!

„Ausbildung klarmachen!“

lautet der Slogan einer Kampagne der Bundesagentur für Arbeit (BA), der gerade dich dazu ermutigen soll, dein Ziel nie aus den Augen zu verlieren:

Eine Ausbildung! In Deutschland gibt es ungefähr 325 anerkannte Ausbildungsberufe – und mehr als 17.000 Studiengänge. Ganz schön schwierig da das Richtige zu finden. Wir helfen dir dabei: Mit unserer Berufsberatung und allen Themen rund um Ausbildung und Studium. Wir bringen dich weiter – und machen gemeinsam deine Ausbildung klar!

www.arbeitsagentur.de/ausbildungklarmachen

Persönliche Beratung

Denn jeder Mensch ist anders. Und jeder hat unterschiedliche Stärken. Darum ist es besonders wichtig, im persönlichen Gespräch mit unseren Berufsberatern und -beraterinnen herauszufinden, wo deine Stärken liegen. Nur so finden wir gemeinsam den Beruf, der zu dir passt. Termine zur Berufs- und Studienberatung gibt's gebührenfrei unter **0800 – 4 5555 00**.

Die Berufswelt selbst erkunden – im BiZ!

Wer die zahlreichen Möglichkeiten der Berufswelt selbst entdecken möchte, der kommt einfach in unser Berufsinformationszentrum, das BiZ. Hier findest du alles rund um die Berufs- und Studienwahl und was davon besonders gut zu deinen Interessen und Talenten passt. Außerdem kannst du selbst nach Arbeits- und Ausbildungsplätzen oder Studienmöglichkeiten suchen. Sooft und solange du möchtest. Klingt gut? Dann komm doch einfach mal vorbei!

Schau' hinter die Berufskulissen!

Viele Berufe kennen wir aus unserem Alltag. Doch was macht ein Biologe eigentlich genau? Und hat eine Drogistin etwa etwas mit Drogen zu tun? Unter Berufe.tv und mit der Berufe.tv App stellen wir dir Hunderte von Berufen in einzelnen Videos vor. Von Altenpfleger/-in bis Zweiradmechaniker/-in. Wetten, dass auch dein richtiger Beruf dabei ist?!

Showtime!

Du bist zum Vorstellungsgespräch eingeladen? Was wird dich erwarten und welche Fragen wird man dir stellen? Bei der Berufsberatung gibt es Tipps und Tricks für die perfekte Bewerbungsmappe und ein erfolgreiches Vorstellungsgespräch.

Hol' dir den Extra-Schub!

Schlechte Noten oder schlechtes Deutsch sind Hürden auf deinem Weg zum Traumberuf? Wir helfen dir, dich zu verbessern und unterstützen dich mit ausbildungsbegleitenden Hilfen. Das heißt, du erhältst genau die Unterstützung, die dich weiterbringt. Zum Beispiel kannst du während der Ausbildung Nachhilfe in Theorie und Praxis für Klassenarbeiten bekommen, Deutschunterricht oder vermittelnde Gespräche mit deinen Ausbildern, Lehrern oder Eltern. Wende dich einfach an einen Berufsberater oder eine Berufsberaterin.

Klick' dich rein!

Mit ein paar Klicks den Traumberuf finden! Wir haben ein paar tolle Seiten zusammengestellt, die dir helfen, den passenden Beruf zu finden. Ran an die Maus und starten unter **www.arbeitsagentur.de/ausbildungklarmachen**. Hier findest du auch den Link zur Jobsuche der Arbeitsagentur mit allen gemeldeten Ausbildungs- und Praktikumsplätzen in deiner Umgebung. Einfach **www.arbeitsagentur.de/jobsuche** eingeben.

Starte deine eigene Erfolgsserie.

Jetzt bewerben und

#AusbildungKlarmachen



Hol dir einen Termin bei der Berufsberatung!
Weitere Infos für dich:
www.arbeitsagentur.de/bildung/berufsberatung



bringt weiter.

Für jeden die richtige Beratung!

Es gibt viele Gründe zur Berufsberatung zu gehen.

Berufsberater/Berufsberaterinnen beraten Schüler/Schülerinnen aller Schularten, Auszubildende, Studierende und Hochschulabsolvent/-innen sowie alle Personen, die erstmals eine Berufsausbildung anstreben oder sich beruflich neu orientieren wollen. In Beratungsgesprächen gehen sie ganz gezielt auf persönliche Fragen ein.

Deshalb komm möglichst frühzeitig zur Berufsberatung, wenn du...



- **einen für dich passenden Beruf** oder ein passendes Studium suchst,
- **Fragen** zu Ausbildungs- oder Studieninhalten hast,
- **eine Ausbildungsstelle** suchst,
- **noch nicht weißt**, was du nach der Schule oder dem Studium machen sollst,
- **Fragen zum Ausbildungs- oder Arbeitsmarkt** hast,
- **einen Berufswahltest** machen willst,
- **Fragen zur Bewerbung** hast,
- **in deinem Wunschberuf** keine Stelle findest und nach Alternativen suchst,
- **gesundheitliche oder schulische Schwierigkeiten** hast und deshalb besonderen Rat und Hilfen benötigst.

Persönliche Beratung zur Berufs- oder Studienwahl!

Bei allen Fragen, die im Zusammenhang mit der Berufs- oder Studienwahl entstehen, helfen dir ausgebildete Berater/Beraterinnen. Im Dialog mit dir erarbeiten wir für dich passende Wege. Wir machen dich auf Chancen, aber auch auf Risiken aufmerksam. Vereinbare einen persönlichen Beratungstermin!

Wie komme ich zur Berufsberatung?

Jugendberufsagentur Bielefeld

Herforder Str. 71 | 33602 Bielefeld
Tel.: 0521 587 3333 oder 0800 4555500*
Bielefeld.Berufsberatung@arbeitsagentur.de
www.jba-bielefeld.de

Agentur für Arbeit Bielefeld

Geschäftsstelle Gütersloh

Bismarckstr. 24 | 33330 Gütersloh
Tel.: 0521 587 3333 oder 0800 4555500*
Berufsberatung-GT@arbeitsagentur.de
www.arbeitsagentur.de/vor-ort/bielefeld/
berufsberatung

Agentur für Arbeit Herford

Hansastraße 33 | 32049 Herford
Tel.: 05221 985 678 | Fax: 05231 610-999
Herford.Berufsberatung@arbeitsagentur.de
www.arbeitsagentur.de

Agentur für Arbeit Herford

Geschäftsstelle Lübbecke

Niederwall 5 | 32312 Lübbecke
Tel.: 0800 4555500* | Fax: 0571 3457-44
Berufsberatung.Minden@arbeitsagentur.de

Agentur für Arbeit Herford

Geschäftsstelle Minden

Hermannstraße 1 | 32423 Minden
Tel.: 0571 8867 890 | Fax: 0571 8867-450
Berufsberatung.Minden@arbeitsagentur.de

Agentur für Arbeit Paderborn

Bahnhofstraße 26 | 33102 Paderborn
Tel.: 0800 4555500* | Fax: 05251 120-910333
Paderborn.Berufsberatung@arbeitsagentur.de
www.arbeitsagentur.de

Jugendberufsagentur im Kreis Höxter

Am Markt 6 | 37671 Höxter
Paderborner Tor 99 | 34414 Warburg
Tel.: 0800 4555500* | Fax: 05271 9726-61
Hoexter.Jugendberufsagentur@arbeitsagentur.de
www.jugendberufsagentur-hoexter.de

Agentur für Arbeit Detmold

Wittekindstraße 2 | 32758 Detmold
Tel.: 0800 4555500* | Fax: 05231 610-999
Detmold.Berufsberatung@arbeitsagentur.de
[https://www.arbeitsagentur.de/vor-ort/detmold/
berufsberatung](https://www.arbeitsagentur.de/vor-ort/detmold/berufsberatung)

Agentur für Arbeit Detmold

Geschäftsstelle Lemgo

Steinweg 12 | 32657 Lemgo
Tel.: 0800 4555500* | Fax: 05235 9503-990
Detmold.Berufsberatung@arbeitsagentur.de

Agentur für Arbeit Detmold

Geschäftsstelle Bad Salzuflen

Hoffmannstraße 6 | 32105 Bad Salzuflen
Tel.: 0800 4555500* | Fax: 05222 9315-980
Detmold.Berufsberatung@arbeitsagentur.de

Agentur für Arbeit Detmold

Geschäftsstelle Blomberg

Bahnhofstr. 35 | 32825 Blomberg
Tel.: 0800 4555500* | Fax: 05235 9503-990
Detmold.Berufsberatung@arbeitsagentur.de

Talente-Check und persönliche Termine zur Berufs- und Studienberatung der Agentur für Arbeit gibt's gebührenfrei unter 0800-4555500

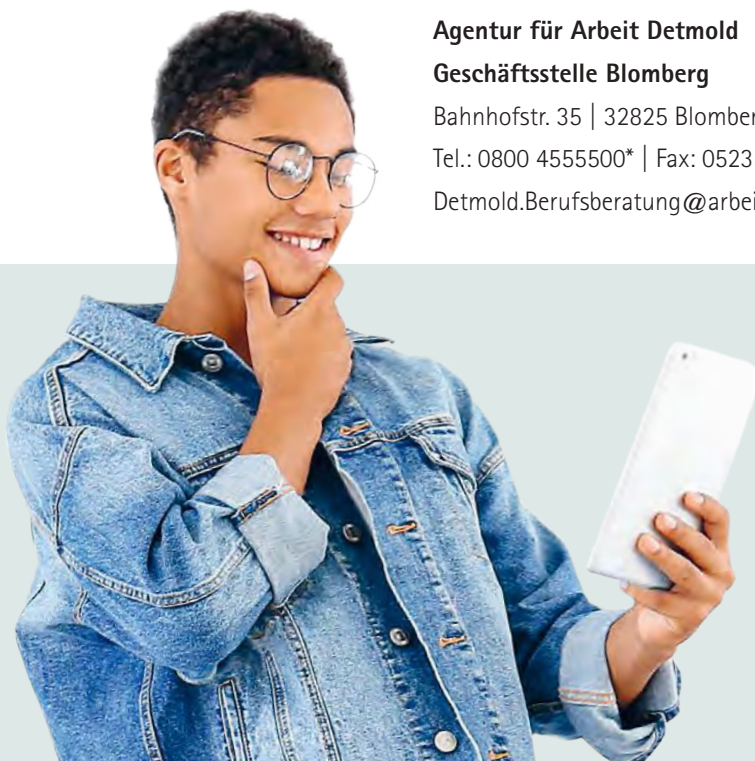

Weiterbildungsstipendium (Begabtenförderung)

Eine Berufsausbildung ist eine gute Grundlage für den Start ins Berufsleben. Zugleich ist eine Ausbildung der Ausgangspunkt für eine berufliche Karriere durch weitere Qualifizierung. Wer sich auch nach der Ausbildung konsequent beruflich weiterbildet, hat gute Chancen: Fachkräfte mit Zusatzqualifikationen sind selbst in wirtschaftlich schwierigen Zeiten gefragt.

BE
SMART

Wer wird gefördert?

- **Voraussetzung ist** eine Ausbildung in einem anerkannten dualen Ausbildungsberuf auf der Grundlage des Berufsbildungsgesetzes (BBiG), der Handwerksordnung (HwO) oder in einem bundesgesetzlich geregelten Fachberuf im Gesundheitswesen.
- **Der Bewerber/die Bewerberin** muss bei der Aufnahme in das Programm jünger als 25 Jahre alt sein. Besondere Umstände können zu einer abweichenden Altersgrenze führen.
- **Voraussetzung ist** die Berufsabschlussprüfung mit mindestens 87 Punkten oder besser als „gut“ (bei mehreren Prüfungsteilen Durchschnittsnote 1,9 oder besser)
oder
- **Der Bewerber/die Bewerberin ist** bei einem überregionalen beruflichen Leistungswettbewerb unter die ersten Drei gekommen.
oder
- **Die Berufsschule oder der Arbeitgeber** bescheinigt dem Bewerber/ der Bewerberin außergewöhnliches Engagement noch während der Ausbildung.
- **Zum Zeitpunkt der Bewerbung** muss der Bewerber/die Bewerberin entweder mit einer wöchentlichen Arbeitszeit von mindestens 15 Stunden berufstätig oder bei der Arbeitsagentur als arbeitssuchend gemeldet sein. Vollzeitstudierende ohne regelmäßige Berufstätigkeit und Hochschulabsolventen/-innen können nicht aufgenommen werden.

Was wird gefördert?

Förderfähig sind anspruchsvolle berufsbegleitende Weiterbildungen:

- **Maßnahmen zum Erwerb** fachbezogener beruflicher Qualifikationen,
- **Vorbereitungskurse auf Prüfungen** der höheren Berufsbildung, z. B. Meister/-in, Techniker/-in, Betriebswirt/-in, Fachwirt/-in, Fachkaufmann/-frau,
- **Seminare** zum Erwerb fachübergreifender und sozialer Kompetenzen, z. B. Fremdsprachen, IT, Rhetorik, Mitarbeiterführung, Konfliktmanagement,
- **Berufsbegleitende Studiengänge**, die auf der Ausbildung oder der Berufstätigkeit aufbauen.

Die deutsche Wirtschaft hat einen wachsenden Bedarf an qualifizierten Fachkräften. Das Weiterbildungsstipendium ist ein Beitrag dazu, mit besonders engagierten und wissensdurstigen jungen Fachkräften die Innovationskraft der Wirtschaft zu stärken.

Wie hoch ist die Förderung?

Es gibt Zuschüsse für Lehrgangs- und Prüfungskosten, Reisekosten und notwendige Arbeitsmittel. Als Stipendiat/-in kannst du innerhalb deines Förderzeitraums Zuschüsse von insgesamt 8.700 EUR für förderfähige Weiterbildungen bei deiner zuständigen Stelle (z. B. bei der Industrie- und Handelskammer) beantragen. Das sind jährlich 2.900 EUR – bei einem Eigenanteil von 10 % pro Maßnahme. Der Eigenanteil schmälert nicht deinen Gesamtförderbetrag von 8.700 EUR.

Informationen zum „Weiterbildungsstipendium“ (Begabtenförderung) unter: www.sbb-stipendien.de

Hier werden berufliche Talente gefördert:



KONTAKT:

IHK OSTWESTFALEN ZU BIELEFELD
Elsa-Brändström-Str. 1-3 | 33602 Bielefeld
Corinna Wüllner
Tel.: 0521 554-194 | c.wuellner@ostwestfalen.ihk.de

Celine Lange
Tel.: 0521 554-242 | c.lange@ostwestfalen.ihk.de

IHK LIPPE ZU DETMOLD
Leonardo-da-Vinci-Weg 2 | 32760 Detmold
Michaela Wolff
Tel.: 05231 7601-58 | wolff@detmold.ihk.de

Michael Wennemann
Tel.: 05231 7601-12



Ausbildungsgänge für Menschen mit Behinderung

Für Menschen mit Behinderung ist eine gute berufliche Ausbildung eine entscheidende Voraussetzung zur sozialen Eingliederung und Entwicklung der Persönlichkeit.



Mit der Empfehlung für die Regelung und Gestaltung von Ausbildungsgängen zur Berufsausbildung von Jugendlichen mit Handicap wurden die Voraussetzungen geschaffen, dass Ausbildungsgänge für gesundheitlich eingeschränkte Jugendliche nach einem einheitlichen Rahmen gestaltet werden können. Die Feststellung, dass Art und Schwere der Behinderung eine Ausbildung in einem anerkannten Ausbildungsberuf ausschließen und eine Ausbildung nach einer Ausbildungsregelung für Behinderte erfordern, muss auf der Grundlage einer differenzierten Eignungsuntersuchung erfolgen. Sie ist von den Agenturen für Arbeit durchzuführen. Dabei sind Gutachten der Fachdienste der Agenturen für Arbeit sowie Stellungnahmen der abgebenden Schulen zu berücksichtigen. Fachleute (Ärzt/-innen, Psycholog/-innen, Pädagog/-innen, Behindertenberater/-innen) aus der Rehabilitation können beteiligt und Maßnahmen der Berufsfindung und Arbeiterprobung vorgeschaltet werden. Im Folgenden werden Berufe, in denen eine Ausbildung für Menschen mit Behinderung möglich ist, mit Tätigkeitsfeld und Ausbildungsdauer kurz vorgestellt:

Ausbaufachwerker/-in

Herstellen von Dach-, Wand- und Deckenkonstruktionen zu Baukörpern nach technischen Zeichnungen und Arbeitsunterlagen auf den dafür erforderlichen Maschinen. Transportieren und Einbauen von Fertigteilen. Ausführen von Holzschutzarbeiten.

Ausbildungsdauer: 3 Jahre

Fachpraktiker/-in für Bürokommunikation

Unterstützende Tätigkeiten in den Bereichen Lohn- und Gehaltsabrechnung, Inventur, Datenverarbeitung, Einkauf, Verkauf, Rechnungswesen und Materialverwaltung, Personalverwaltung, kfm. Steuerung und Kontrolle, Assistenz- und Sekretariatsaufgaben.

Ausbildungsdauer: 3 Jahre

Fachpraktiker/-in für Holzverarbeitung

Messen, Sägen, Hobeln, Bohren, Schleifen und das Herstellen von einfachen Holzverbindungen in holzbearbeitenden Industriebetrieben. Das Beschichten und Behandeln von Holzoberflächen gehört ebenso zu den Aufgaben wie das Herstellen, Zusammensetzen und Montieren von Holzteilen und Kleinmöbeln.

Ausbildungsdauer: 3 Jahre

Fachpraktiker/-in für Industrieelektrik

Prüfen und Messen elektrischer Größen und Funktionen, Installieren und Inbetriebnehmen von elektrischen Anlagen, Herstellen von Geräten und Systemen.

Ausbildungsdauer: 2 Jahre

Fachpraktiker/-in für Industriemechanik

Fachpraktiker/-innen für Industriemechanik werten technische Unterlagen aus, bestimmen technische Parameter, planen Arbeitsabläufe und wählen Material und Werkzeuge aus. Sie suchen Fertigungsverfahren aus, in denen Bauteile durch manuelles und maschinelles Bearbeiten hergestellt werden. In der Steuerungstechnik können die hydraulischen und pneumatischen Unterlagen angewendet werden. Wenn Störungen im Fertigungsablauf auftreten, informieren sie die zuständigen Fachkräfte. Sie können kleinere Reparaturen selbst durchführen und sind für Wartung und Instandhaltung einsetzbar.

Ausbildungsdauer: 3,5 Jahre

Fachpraktiker/-in für Metallbau

In metallbe- und -verarbeitenden Betrieben bedienen sie in erster Linie Maschinen und fertigen nach Anweisung und technischen Unterlagen Werkstücke oder Metallbauteile an. Dabei wenden Fachpraktiker/-innen für Metallbau je nach speziellem Tätigkeitsbereich so unterschiedliche Techniken wie Bohren, Drehen, Feilen, Fräsen, Biegen, Sägen oder Stanzen an und bedienen konventionelle wie auch CNC-gesteuerte Maschinen. Zudem bestücken sie die einzelnen Maschinen, wechseln die zu bearbeitenden Werkstücke und kontrollieren nach Vorgabe die Qualität der Teile. Wenn Störungen im Maschinenlauf auftreten, informieren sie die zuständigen Fachkräfte. Darüber hinaus sind sie für die Wartung und Instandhaltung der von ihnen bedienten Maschinen zuständig und führen kleinere Reparaturen oft selbst aus.

Ausbildungsdauer: 3,5 Jahre

Fachpraktiker/-in für Metalltechnik

Fachpraktiker/-innen bearbeiten Bleche, Rohre und Profile. Sie unterstützen die Herstellung, Montage und Instandsetzung im Bereich des Maschinen-, Geräte- und Apparatebaus. Die zugerichteten Teile werden auf Maßhaltigkeit geprüft, bevor sie zur weiteren Ver- und Bearbeitung gegeben werden. Trennen und Umformen, sowie das Fügen von Bauteilen bilden den Ausbildungsschwerpunkt, der durch qualitätssichernde Maßnahmen begleitet wird.

Ausbildungsdauer: 2 Jahre

Fachpraktiker/in für Recycling

Annahme von Gütern und Abfällen zur Verwendung, Verwertung oder Beseitigung. Zerlegung von Geräten bzw. Produkten sowie Sortierung der anfallenden Wert-, Rest- und Schadstoffe. Manuelle und maschinelle Bearbeitung unterschiedlicher Werkstoffe sowie Bedienen und Warten von Werkzeugen, Geräten, Maschinen und Fahrzeugen..

Ausbildungsdauer: 2 Jahre

Fachpraktiker/-in für Tiefbau – Schwerpunkt Straßenbauarbeiten

Herstellen von Verkehrswegen u. a. von Asphaltdecken, Pflasterdecken und Plattenbelägen, Herstellen von Baugruben und Gräben, Herstellen von Baukörpern aus Steinen sowie Einbauen und Anschließen von Ver- und Entsorgungssystemen.

Ausbildungsdauer: 2 Jahre

Fachpraktiker/-in für Zerspanungsmechanik

Fachpraktiker/-innen für Zerspanungsmechanik arbeiten an Dreh-, Fräs-, Bohr- oder Schleifmaschinen. Sie stellen nach Vorgaben Bauteile für Geräte, Fahrzeuge oder Maschinen her. Häufig sind diese Maschinen computergesteuert.

Fachpraktiker/-innen für Zerspanungsmechanik geben Bearbeitungsprogramme ein und wählen Maschinenwerkzeuge aus. Sie helfen dabei, die Maschinen einzurichten, spannen das Material ein, überwachen die Bearbeitung und überprüfen schließlich das Ergebnis. Außerdem kümmern sich Fachpraktiker/-innen für Zerspanungsmechanik um die Wartung der Maschinen.

Ausbildungsdauer: 3,5 Jahre

Fachpraktiker/-in für Zerspanungstechnik

Fachpraktiker/-innen für Zerspanungstechnik fertigen Werkstücke mit Hilfe von Dreh- und Fräsmaschinen, aber auch mit Hilfe von weiteren Werkzeugmaschinen an. Sie bearbeiten und fertigen Bauteile für Maschinen, feintechnische Geräte, Werkzeuge und Fahrzeugteile. Sie arbeiten an konventionellen und an computergesteuerten Maschinen. In Produktionsbereichen können sie sich auf bestimmte Werkzeugmaschinen spezialisieren.

Ausbildungsdauer: 2 Jahre

Fachpraktiker/in für Zweiradmechatronik

Fachpraktiker/-innen für Zweiradmechatronik werden in der Fachrichtung Fahrradtechnik ausgebildet. Sie warten und reparieren Fahrräder, montieren sie

und nehmen sie anschließend in Betrieb, bauen sie um oder rüsten sie mit Zubehör nach. Sie führen Prüfungen z. B. an Schalt-, Brems- und Beleuchtungssystemen durch und setzen diese bei Bedarf instand. Dabei führen sie entsprechende Servicearbeiten auch an elektrischen Antriebssystemen durch.

Ausbildungsdauer: 3,5 Jahre

Fachpraktiker/-in im Verkauf

Einsatz im Verkauf, in der Warenannahme, -kontrolle und -präsentation sowie im Kassensbereich.

Ausbildungsdauer: 2 Jahre

Fachpraktiker/-in Küche Beikoch/Beiköchin

Vorbereitungsarbeiten für die Herstellung einfacher Gerichte. Zubereitung der Speisen, Suppen und Soßen. Herstellung von einfachen Desserts und Kompotten. Beurteilen der Eigenschaften von Lebensmitteln und sonstigen Roh- und Hilfsstoffen der Küche. Pflegen und Instandhalten der Maschinen und der Arbeitsgeräte.

Ausbildungsdauer: 3 Jahre

Fachwerker/-in für Möbel-, Küchen- und Umzugsservice

Unterstützende Tätigkeiten bei der Auslieferung und dem Auf- und Abbau von Küchen, Möbeln und Umzugsgut sowie bei der Be- und Verarbeitung von Holz und sonstigen Werkstoffen.

Ausbildungsdauer: 3 Jahre

Hauswartsgehilfe/-gehilfin

Unterstützende Tätigkeiten bei der Erfassung von technischen Verbrauchsdaten/Energieabrechnung, beim Aufbau von Rohr- und Versorgungsnetzen, bei Hauspflege- und Reinigungsarbeiten, bei der umweltgerechten Reststoffentsorgung, Pflege der Außenanlagen, Pflege und Instandhaltung von Einrichtungsgegenständen aus Holz, beim Einsatz von elektrischen Betriebsmitteln und der Mitwirkung bei Veranstaltungen und deren technischer Gestaltung.

Ausbildungsdauer: 3 Jahre

Fachpraktiker/-in im Gastgewerbe / Helfer/-in im Gastgewerbe

Sie arbeiten in Hotels, Pensionen, Gasthöfen, Ferien-, Kur- und Erholungsheimen. Unterstützende Tätigkeiten im Service, wie z. B. Hilfe bei der Zubereitung von Speisen, am Ausschank sowie bei der Dekoration und dem Servieren von Speisen und Getränken.

Ausbildungsdauer: 2 Jahre

Fachpraktiker/-in im Lager- bereich / Lagerfachhelfer/-in

Sie erlernen unterstützende Tätigkeiten und Fertigkeiten in der Lagerwirtschaft, u. a. das Annehmen und Auspacken von Gütern, das Lagern von Gütern, die Bestandsaufnahme und Warenbestellung sowie den Umgang mit Arbeitsmitteln.

Ausbildungsdauer: 2 Jahre

Nachrichtengerätetechniker/-in

Prüfen mechanischer Funktionen und Messen elektrischer Größen, Inbetriebnahme von Schaltungen und Wartung von Geräten der Nachrichtentechnik.

Ausbildungsdauer: 3 Jahre

Schweißwerker/-in

Schweißen von Behältern und dichten Gefäßen, Maschinen- und Apparateilen sowie Vorrichtungen aus Stahl mittels Lichtbogenschweißen oder Gasschmelzschweißen.

Ausbildungsdauer: 2 Jahre

Verpackungsmittelfachwerker/-in

Herstellen von Packmitteln durch Trennen, Umformen, Fügen und Veredeln auf vorgegebenen Produktionsanlagen. Packmittel zur Weiterverarbeitung vorbereiten und sachgerecht lagern.

Ausbildungsdauer: 2 Jahre

Von der Ausbildung zum Bachelor/Master Professional



Eine berufliche Ausbildung ist eine gute Basis für den Karrierestart. Berufstätige werden aber nie aufhören zu lernen: denn Weiterbildung ist der Schlüssel zu dauerhaftem beruflichem Erfolg. Und macht ganz nebenbei noch Spaß.

In Ostwestfalen und Lippe gibt es ein umfangreiches Weiterbildungsangebot. Besonders hervorzuheben ist die Höhere Berufsbildung.

Auf der Basis einer Ausbildung qualifizieren sich Fachkräfte zu Meister/-innen, Fach- oder Betriebswirt/-innen, welche künftig zudem die Bezeichnung Bachelor Professional bzw.

Master Professional tragen werden. Damit wird deutlich, dass die Abschlüsse der Höheren Berufsbildung

einerseits praxisnah und andererseits akademischen Abschlüssen gegenüber gleichwertig sind.

Eine Weiterbildung lohnt sich also in mehrfacher Hinsicht. Die Höhere Berufsbildung umfasst z.B.

Fachkaufmann/-frau

Fachkaufleute sind zur Erfüllung spezieller und besonders qualifizierter Sachaufgaben in einem betrieblichen Funktionsbereich befähigt. Mit dieser erhöhten Sachkompetenz sind sie auch in der Lage, Führungsaufgaben in ihrem speziellen Funktionsbereich wahrzunehmen.

Prüfungen bei den IHKs Ostwestfalen und Lippe:

Geprüfte/r Bilanzbuchhalter/-in,
Geprüfte/r Personalfachkaufmann/-frau

Fachwirt/-in

Fachwirte/-innen sind zur Erfüllung qualifizierter Sachaufgaben in bestimmten Wirtschaftszweigen oder Funktionsbereichen befähigt. Mit dem erworbenen Fachwissen sowie den organisatorisch-methodischen Kenntnissen sind sie auch in der Lage, Führungsaufgaben der mittleren Ebene wahrzunehmen.

Prüfungen bei der IHK Ostwestfalen:

Geprüfte/r Fachwirt/-in für Büro- und Projektorganisation, Geprüfte/r Technische/r Fachwirt/-in, Geprüfte/r Bankfachwirt/-in, Geprüfte/r Industriefachwirt/-in, Geprüfte/r Handelsfachwirt/-in, Geprüfte/r Immobilienfachwirt/-in, Geprüfte/r Medienfachwirt/-in, Geprüfte/r Wirtschaftsfachwirt/-in, Geprüfte/r Fachwirt/-in für Versicherungen, Finanzen, Geprüfte/r Fachwirt für Einkauf und Geprüfte/r Fachwirt/-in im Gesundheits- und Sozialwesen

Prüfungen bei der IHK Lippe:

Geprüfte/r Technischer Fachwirt/-in, Geprüfte/r Wirtschaftsfachwirt/-in

Meister/-in

Meister/-innen verfügen neben der spezifischen technischen Qualifikation über eine übergreifend angelegte systematische Weiterbildung, die auch die Ausbilderqualifikation beinhaltet. Sie sind ins-



besondere befähigt, Organisations- und Führungsaufgaben im Betrieb wahrzunehmen.

Prüfungen bei der IHK Ostwestfalen:

Geprüfte/r Industriemeister/-in (Elektrotechnik, Kunststoff und Kautschuk, Printmedien, Mechatronik, Metall, Papier- und Kunststoffverarbeitung, Textilwirtschaft), Geprüfte/r Küchenmeister/-in, Geprüfte/r Meister/-in für Kraftverkehr, Geprüfte/r Logistikmeister/-in, Geprüfte/r Netzmeister/in

Prüfungen bei der IHK Lippe:

Geprüfte/r Industriemeister/-in (Metall, Kunststoff und Kautschuk), Geprüfte/r Logistikmeister/-in

Betriebswirt/-in und Technische/r Betriebswirt/-in

Geprüfte Betriebswirte/-innen sind befähigt, unternehmerisch kompetent, zielgerichtet und verantwortungsvoll Lösungen für betriebswirtschaftliche Problemstellungen der Unternehmen, insbesondere im Zusammenhang mit den Herausforderungen des internationalen Wettbewerbs entwickeln zu können. Dabei berücksichtigen sie die ökonomischen, ökologischen und sozialen Dimensionen eines nachhaltigen Wirtschaftens.

Geprüfte Technische Betriebswirte/-innen haben die Befähigung, mit der erforderlichen unternehmerischen Handlungskompetenz zielgerichtet Lösungen technischer sowie betriebswirtschaftlicher Problemstellungen im betrieblichen Führungs- und Leistungsprozess zu erarbeiten.

Prüfungen bei der IHK Ostwestfalen:

Geprüfte/r Betriebswirt/-in,
Geprüfte/r Technische/r Betriebswirt/-in

Prüfungen bei der IHK Lippe:

Geprüfte/r Technische/r Betriebswirt/-in

Sonstige Prüfungen:

Verteilnetztechniker/-in, Ausbilder/-in nach AEVO, Geprüfte/r Fremdsprachenkorrespondent/-in, Zusatzqualifikation Englisch, IT-Prüfungen (Operative/ Strategische Professionals), Geprüfte/r Aus- und Weiterbildungspädagoge/-pädagogin

Die IHK-Weiterbildungsberater/-innen unterstützen Dich bei der Suche nach geeigneten Qualifizierungen, gern auch in zuvor vereinbarten Beratungsgesprächen.

Nähere Informationen findest du im Internet unter www.ostwestfalen.ihk.de, oder www.weiterbildung-detmold.de und www.wis.ihk.de. Wir senden dir auch gern schriftliche Unterlagen (z. B. unser Weiterbildungsprogramm) zu.

IHK-Weiterbildungsstruktur

Die Karriere-Konzeption sieht eine abgeschlossene Berufsausbildung und in der Regel eine ein- bis dreijährige Berufspraxis in der jeweiligen Branche oder in dem entsprechenden Fachbereich vor. Unter diesen Voraussetzungen stehen ausgebildeten Fachkräften verschiedene Weiterbildungsmöglichkeiten mit unterschiedlichen Abschlüssen und Qualifikationsprofilen offen.

Kaufmännische Lehrgänge

Kaufleute können sich weiterbilden:

- Vorbereitungslehrgänge für die Prüfung zum/zur Fachwirt/-in, Fachkaufmann/-frau,
- kaufmännische Lehrgänge mit IHK-Zertifikat,
- weitere kaufmännische Seminare und Lehrgänge

Technische Lehrgänge

Innovative Technologien, wie die Informations-, Kommunikations- und Datentechnik als auch ständig neue Organisationsformen in der Produktion verändern die Berufs- und Arbeitswelt permanent. Dabei gewinnt die Weiterbildung einen immer höheren Stellenwert. Beispiele:

- Vorbereitungslehrgänge für die IHK-Prüfung als Industriemeister/-in sowie Fachmeister/-in und
- technische Lehrgänge mit IHK-Zertifikat

Zukunftssicher – Praxisnah – Leistungsorientiert – Passgenau

Weiterbildung – Höhere Berufsbildung

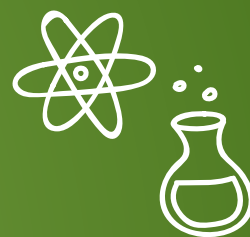

Die „Höhere Berufsbildung“, auch unter dem Begriff „Aufstiegsfortbildung“ bekannt, umfasst berufliche Bildungsabschlüsse, die auf einer dualen Ausbildung aufbauen. Mit den Abschlussbezeichnungen „Gepürfter Berufsspezialist“, „Bachelor Professional“ und „Master Professional“ für die Fortbildungsabschlüsse wird die Gleichwertigkeit von beruflicher und akademischer Bildung zum Ausdruck gebracht und die besondere Praxisnähe sowie die besonderen Fähigkeiten von Industrie- meistern, Fachwirten oder Bilanzbuchhaltern (m/w/d) verdeutlicht.

Gepürfter Berufsspezialist (Abschluss z.B. als Servicetechniker/-in)

Bachelor Professional (Abschluss z.B. als Fach- wirt/-in, Fachkaufmann/-frau, Fach- oder Industrie- meister/-in)

Master Professional (Abschluss z.B. als Betriebswirt/-in, Technische(r) Betriebswirt/-in)



Deutscher Qualifikationsrahmen (DQR)

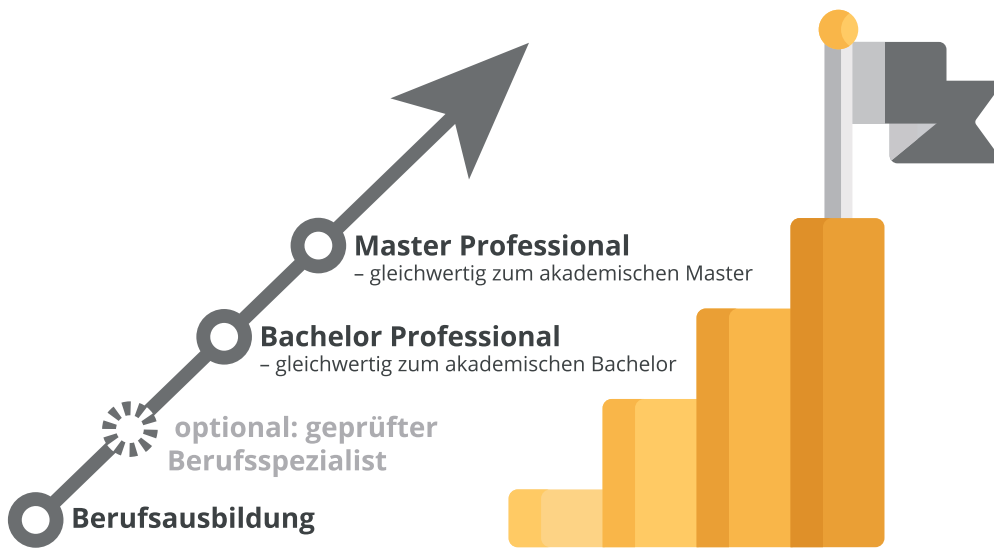

Quelle: IHK-NRW

Informationen zu Lehrgängen:

in Ostwestfalen:

www.wis.ihk.de

in Lippe:

IHK Lippe zu Detmold

André Reinisch | Tel.: 05231 7601-35

reinisch@detmold.ihk.de

www.detmold.ihk.de

Informationen zu kaufmännischen Prüfungen:

IHK Ostwestfalen zu Bielefeld

Dietmar Niedziella

Tel.: 0521 554-248 | Fax: 0521 554-5248

d.niedziella@ostwestfalen.ihk.de

www.ostwestfalen.ihk.de

IHK Lippe zu Detmold

André Reinisch | Tel.: 05231 7601-35

reinisch@detmold.ihk.de

www.detmold.ihk.de

Renate Rüschenpöhler | Tel.: 05231 7601-36

ruessenpoehler@detmold.ihk.de

www.detmold.ihk.de

Informationen zu industriell-technischen Prüfungen:

IHK Ostwestfalen zu Bielefeld

Burkhard Heinisch

Tel.: 0521 554-193 | Fax: 0521 554-424

b.heinisch@ostwestfalen.ihk.de

www.ostwestfalen.ihk.de

IHK Lippe zu Detmold

André Reinisch | Tel.: 05231 7601-35

reinisch@detmold.ihk.de

www.detmold.ihk.de

Renate Rüschenpöhler | Tel.: 05231 7601-36

ruessenpoehler@detmold.ihk.de

www.detmold.ihk.de

Berufsausbildung
von A bis Z –
Gut zu wissen ...



PREPARED!

Ärztliche Untersuchung

Das Jugendarbeitsschutzgesetz schreibt eine ärztliche Untersuchung vor Eintritt in das Berufsleben vor. Damit soll der allgemeine Gesundheits- und Entwicklungsstand von Jugendlichen unter 18 Jahren festgestellt werden. Insbesondere wird geprüft, ob die Ausübung bestimmter Arbeiten ihre Gesundheit gefährdet.

Arztbesuche während der Arbeitszeit

Auf Arztbesuche während der Arbeitszeit besteht grundsätzlich kein Anspruch. Ausnahme: Wenn ein Notfall vorliegt oder kein Termin außerhalb der Arbeitszeit angeboten wurde.

Assistierte Ausbildung (AsA flex)

Durch die von der Agentur für Arbeit geförderte Assistierte Ausbildung – AsA flex können die Chancen für den erfolgreichen Ausbildungsverlauf für schwächere Jugendliche deutlich erhöht und Ausbildungsabbrüche vermieden werden. Die Assistierte Ausbildung wurde mit dem Programm ausbildungsbegleitende Hilfen (abH) zusammengeführt.

Zielgruppen sind Lernbeeinträchtigte und sozial benachteiligte Jugendliche, die ohne die Förderung eine Berufsausbildung nicht beginnen, fortsetzen oder erfolgreich beenden können sowie Auszubildende, bei denen konkrete Anhaltspunkte vorliegen, dass ohne die Förderung ein Abbruch ihrer Berufsausbildung droht.

Eine Assistierte Ausbildung kann in Verbindung mit einer Einstiegsqualifizierung genutzt werden.

Ausbilder/-innen

Die Ausbilderinnen und Ausbilder sind für die ordnungsgemäße Ausbildung im Betrieb verant-

wortlich und erster Ansprechpartner für den Auszubildenden. Der Name des zuständigen Ausbilders/der zuständigen Ausbilderin ist im Ausbildungsvertrag angegeben.

Ausbildungsberater/-innen

Ausbildungsberater/-innen sind in jeder Industrie- und Handelskammer zur Beratung der Auszubildenden und der Betriebe tätig. Sie beraten objektiv, fachkundig und kostenlos. Sollte es während der Ausbildung zu Streitigkeiten zwischen Auszubildendem und Betrieb kommen, können solche Probleme auf Antrag in einem Schlichtungsausschuss vor der IHK behandelt werden.

Ausbildungsnachweise (Berichtshefte)

Im Rahmen der Ausbildung und für die Zulassung zur Abschlussprüfung sind Ausbildungsnachweise (Berichtshefte) zu führen. Die Nachweise sollen stichwortartige Angaben über die ausgeführten Arbeiten im Betrieb und die behandelten Themen im Berufsschulunterricht enthalten. Es ist auch eine digitale Führung möglich.

Ausbildungsordnung

Für jeden Ausbildungsberuf existiert eine bundeseinheitliche Ausbildungsordnung, in der die Bezeichnung des Ausbildungsberufes (ggfs. mit Fachrichtungen oder Schwerpunkten), die Ausbildungsdauer, das Berufsbild, der Ausbildungsrahmenplan und die Prüfungsanforderungen festgelegt sind.

Ausbildungsplan

Er enthält die sachliche und inhaltliche Gliederung sowie die zeitliche Abfolge der Berufsausbildung. Der Ausbildungsplan ist vom Betrieb für jeden Ausbildungsvertrag zu erstellen und dem Auszubildenden zu Beginn der Ausbildung auszuhändigen.

Ausbildungsvergütung
nach Branchen



Ausbildungsvergütungen

Die Ausbildungsvergütung allein sagt wenig über spätere Aufstiegs- und damit mittelfristige Einkommenschancen aus. Die meisten Auszubildenden zahlen keine Steuern, aber Beiträge für die Sozialversicherung (werden vom Arbeitgeber jeden Monat automatisch abgezogen). Die aktuellen Branchenvergütungen für Auszubildende sind unter www.tarifregister.nrw.de zu finden.

Im Berufsausbildungsvertrag muss eine Vereinbarung über die Zahlung und Höhe der Vergütung enthalten sein. Die zu gewährende Vergütung ist spätestens am letzten Arbeitstag des Monats zu zahlen und muss mindestens jährlich ansteigen. Die Höhe der Vergütung muss im Vertrag konkret bestimmt sein; ein Hinweis auf tariflich vereinbarte Ausbildungsvergütungen genügt nicht.

Ausbildungszeit

Die Dauer der regelmäßigen täglichen Ausbildungszeit ist im Berufsausbildungsvertrag anzugeben. Ein Hinweis auf tarifvertragliche Regelungen oder Betriebsvereinbarungen reicht hierfür nicht aus. Die regelmäßige tägliche Ausbildungszeit beträgt meist zwischen 7,5 und 8 Stunden. Nach dem Jugendarbeitsschutzgesetz beträgt die höchstzulässige tägliche Arbeitszeit für Jugendliche 8 Stunden und 40 Stunden wöchentlich. Eine über die vereinbarte Ausbildungszeit hinausgehende Beschäftigung ist besonders zu vergüten oder in Freizeit auszugleichen.

Auslandsaufenthalt während der Ausbildung

Auszubildende können während ihrer Ausbildung bis zu einem Viertel der Ausbildungsdauer ins Ausland gehen. Bezüglich der Reise- und Unterbringungskosten besteht die Möglichkeit Finanzierungshilfen über verschiedene Förderprogramme zu bekommen. Nähere Informationen zu Auslandspraktika während der Ausbildung findest du auf Seite 47.

Berufsausbildungsvertrag

Der Betrieb schließt mit dem/der Auszubildenden einen Berufsausbildungsvertrag, der der IHK zur Eintragung in das Verzeichnis der Berufsausbildungsverhältnisse vorgelegt wird. Die IHK überprüft die Inhalte des Ausbildungsvertrages auf ihre Rechtmäßigkeit. Zum Ausbildungsvertrag gehört ein betrieblicher Ausbildungsplan, aus dem der Ablauf der Ausbildung hervorgeht. Jeweils ein Exemplar des Vertrages und des Ausbildungsplans wird dem/ der Auszubildenden zu Beginn der Ausbildung ausgehändigt.

Betriebsgeheimnis

Der/ die Auszubildende darf mit außenstehenden Personen nicht über Betriebsgeheimnisse sprechen, von denen er/ sie an seiner Ausbildungsstelle erfährt. Dazu gehören alle vertraulich anzusehenden Daten, wie zum Beispiel Informationen über Kunden, Lagerbestände, Preiskalkulationen, technisches Wissen oder Umsätze und andere finanzielle Daten. Bei Verstößen muss mit einer Abmahnung oder gegebenenfalls sogar mit einer Kündigung gerechnet werden.

Dauer der Ausbildung

Die in der Ausbildungsordnung festgelegte Dauer bezieht sich auf den jeweiligen Ausbildungsberuf und beträgt in der Regel zwischen zwei und dreieinhalb Jahren. Beginn und Ende der Berufsausbildung sind konkret im Ausbildungsvertrag anzugeben. Eine individuelle Verkürzung ist unter bestimmten Voraussetzungen auf Antrag möglich. Ebenso kann eine individuelle Verlängerung auf Antrag erfolgen.

Duale Ausbildung

Als duales Ausbildungssystem wird eine parallele Ausbildung in Betrieb und Berufsschule bezeichnet. Der praktische Teil der Ausbildung wird im Betrieb vermittelt, den theoretischen Teil übernimmt die Berufsschule. Der Berufsschulunterricht findet normalerweise an 1 bis 2 Tagen pro Woche neben der beruflichen Arbeit statt. Die jeweiligen Inhalte sind für jeden Beruf in der Ausbildungsordnung vereinbart.

IHK

Die 79 Industrie- und Handelskammern (IHK) sind für alle Berufsausbildungsverträge im Bereich der Industrie, des Handels, der Banken und Versicherungen sowie im Gast- und Verkehrsgewerbe zuständig. Um genau zu sein, sind die IHKs in den genannten Bereichen für alles zuständig, was nach der Unterzeichnung des Ausbildungsvertrages zwischen dem Auszubildenden und dem Ausbildungsbetrieb passiert. Die IHK ist die „zuständige Stelle“.

Jugendarbeitsschutzgesetz

Das Jugendarbeitsschutzgesetz dient dem Schutz der jugendlichen Berufstätigen im Betrieb. Es gilt für die Beschäftigung junger Menschen unter 18 Jahren – unabhängig davon, ob sie als Auszubildende oder Arbeitnehmer tätig sind, und regelt u. a.:

- die Arbeitszeit für Jugendliche,
- den Urlaub,
- das Verbot der Kinderarbeit,
- das Verbot gefährlicher Arbeiten,
- das Verbot der Sonntags-, Feiertags- und Nachtarbeit,
- Beschränkungen bei der Akkord- und Schichtarbeit und
- die ärztliche Betreuung arbeitender Jugendlicher.

Kooperative Ausbildungsmodelle Studium – Berufsausbildung

Die Industrie- und Handelskammern Ostwestfalen zu Bielefeld und Lippe zu Detmold haben in Zusammenarbeit mit Fachhochschulen der Region kooperative Ausbildungsmodelle entwickelt. Dabei wird eine duale Ausbildung eng mit einem Studium (z. B. Ingenieur/-in, Informatiker/-in) verzahnt. Die Inhalte des Berufsschulunterrichts werden dabei von den Fachhochschulen im Rahmen des normalen Semesterbetriebes übernommen. Die kooperativen Modelle dauern drei bis 4,5 Jahre.



Krankmeldung / Arbeitsunfähigkeitsbescheinigung

Wenn du wegen Krankheit nicht zur Arbeit gehen kannst, ist der Arbeitgeber sofort zu verständigen. Spätestens am dritten Tag muss eine Arbeitsunfähigkeitsbescheinigung vom Arzt beim Arbeitgeber vorgelegt werden.

Kündigung

Die Voraussetzungen, unter denen der Berufsausbildungsvertrag gekündigt werden kann, sind im Vertrag enthalten. Während der Probezeit kann das Berufsausbildungsverhältnis von beiden Seiten jederzeit ohne Einhalten einer Kündigungsfrist gekündigt werden. Nach Ablauf der Probezeit kann das Ausbildungsverhältnis nur aus wichtigem Grund ohne Einhalten einer Kündigungsfrist gekündigt werden und zusätzlich vom/ von der Auszubildenden mit einer Kündigungsfrist von vier Wochen, wenn er/ sie die Berufsausbildung aufgeben oder den Beruf wechseln will. Eine Kündigung muss schriftlich und außerhalb der Probezeit unter Angabe der Gründe erfolgen.

Menschen mit Behinderung

Soweit im Einzelfall nötig, kann für Menschen mit Behinderung die Berufsausbildung durch eine behinderungsgerechte Ausgestaltung der Aus-

bildungsabschnitte und der Prüfung erleichtert werden. Bei Bedarf kann auch nach besonderen Regelungen für Menschen mit Behinderung ausgebildet werden. Menschen mit Behinderung können berufsvorbereitende Bildungsmaßnahmen in Anspruch nehmen oder in Berufsbildungswerken ausgebildet werden.

Praktikum

Eine gute Möglichkeit einen Beruf bereits vor der Ausbildung kennenzulernen, ist ein Praktikum. Hierbei kann man nicht nur verschiedene Berufe „erproben“, sondern auch den möglichen Ausbildungsbetrieb kennenlernen. Man erhält Einblicke in die Arbeitswelt des Unternehmens, das Betriebsklima und den Tagesablauf. Wer im Praktikum positive Erfahrungen macht, sollte den Kontakt zum Unternehmen nicht abreißen lassen und sein Interesse für eine Ausbildung zeigen.

Probezeit

Jedes Berufsausbildungsverhältnis beginnt mit einer Probezeit. Sie muss mindestens einen Monat und darf höchstens vier Monate betragen. Die konkrete Dauer der Probezeit wird im Berufsausbildungsvertrag festgelegt.

Prüfungen

Mit der Zwischenprüfung nach der Hälfte der regulären Ausbildungszeit wird in einigen Berufen der aktuelle Wissensstand getestet. Sie ist in vielen Berufen ein Muss, hat aber keinen Einfluss auf das Abschlusszeugnis. Es kann niemand durchfallen – im Gegensatz zur Abschlussprüfung: Durch die Abschlussprüfung Teil 1 und Teil 2 während des zweiten Ausbildungsjahres und zum Ende der Ausbildung soll bei bundesweit vergleichbaren Anforderungen festgestellt werden, ob der Prüfungsteilnehmer/ die Prüfungsteilnehmerin die erforderlichen Fertigkeiten beherrscht, die notwendigen praktischen und theoretischen Kenntnisse besitzt und den wesentlichen Berufsschulinhalt vertraut ist. Es geht also in einem theoretischen und einem

praktischen Teil um alles, was die Auszubildenden während ihrer Ausbildung lernen sollen. Die Auszubildenden werden bei der zuständigen Kammer von einem Ausschuss geprüft, der aus Arbeitgeber- und Arbeitnehmervertreter/-innen sowie aus Berufsschullehrer/-innen besteht. Wer nicht besteht, kann zweimal wiederholen.

Teilzeitberufsausbildung

Es besteht die Möglichkeit eine Ausbildung in Teilzeit zu absolvieren. Es kann sowohl bei der täglichen als auch bei der wöchentlichen Arbeitszeit gekürzt werden. Die Gesamtausbildungszeit wird dann verlängert.

Übernahme/Weiterbeschäftigung

Azubis haben keinen Anspruch auf eine Übernahme oder Weiterbeschäftigung nach Abschluss der Ausbildung. Am besten, du sprichst deinen Arbeitgeber etwa 3 Monate vor Ablauf der Ausbildungszeit an – und bewirbst dich gleichzeitig bei anderen Unternehmen um eine Stelle, wenn dein Ausbildungsbetrieb dir noch keine Antwort geben kann.

Urlaub

Die Dauer des Urlaubs muss im Berufsausbildungsvertrag festgelegt werden. Für Jugendliche beträgt der Urlaub je nach Alter zwischen 25 und 30 Werktagen; für Erwachsene nach dem Bundesurlaubsgesetz mindestens 24 Werktage.

Zeugnis

Der/ die Auszubildende erhält nach bestandener Prüfung von der IHK ein Prüfungszeugnis, auf dem auf Wunsch auch die Durchschnittsnote des Berufsschulabschlusses steht. Wenn die Ausbildung beendet ist oder du den Betrieb verlassen hast, hast du Anspruch auf ein Arbeitszeugnis. Hierbei unterscheidet man zwischen einfachen und qualifizierten Arbeitszeugnissen. Einfache Zeugnisse bescheinigen lediglich, dass du in einem bestimmten Zeitraum die genannten Tätigkeiten ausgeübt hast. Qualifizierte Zeugnisse dagegen beurteilen auch dein Verhalten.

Hilfreiche Links zu öffentlichen Institutionen:

Bundesweite Lehrstellenbörse der IHKs

www.ihk-lehrstellenboerse.de



BERUFENET - Berufs- informationen einfach finden

<https://web.arbeitsagentur.de/berufenet/>



Ausbildungschance OWL - Dein Berufseinstieg in OWL

www.ausbildungschance-owl.de



Selbstchecks und Wissenstests für junge Menschen

<https://planet-beruf.de/schuelerinnen/>



Ausbildungsplattform der Bundesagentur für Arbeit

www.arbeitsagentur.de/bildung/ausbildung



Ausbildungsplattform Ausbildung.de

www.ausbildung.de



Auflistung aller an- erkannten Aus- und Fortbildungsberufe des Bundesinstituts für Berufsbildung

www.bibb.de/de/informationen-zu-aus-und-fortbildungsberufen.php



Rundumversorger für Bewerber

www.ausbildungspark.com



Das Filmportal rund um Berufe der Bundesagen- tur für Arbeit

www.berufe.tv



Connect - Dein Berufsein- stieg im Kreis Paderborn

www.connect-pb.de



Informationen zu Berufen der IT-Branche

www.it-berufe.de



Step1 - Dein Berufsein- stieg im Kreis Höxter

www.step1-hx.de



Beazubi - Eine App für deinen Berufseinstieg

www.beazubi.de



Informationen zu den MINT-Fächern (Mathematik, Informatik, Naturwissenschaft und Technik)

www.experiMINT.de



Styling-Knigge für Auszubildende

Selber nachdenken –
Interesse und Eigeninitiative zeigen!

NEW
STYLISTS



Jede Branche hat ihren eigenen Stil:

Am besten informierst du dich vorab, welche Kleidung in der jeweiligen Branche üblich ist.

Gepflegt sein, muss nicht teuer sein:

Kleidung muss nicht viel kosten, aber sie sollte frisch gewaschen und gebügelt sein. Achtung: Nicht vergessen, die Schuhe zu putzen!

Auf Körperpflege achten:

Was für die Kleidung gilt, gilt für die Person erst recht. Tägliche Körperhygiene – und dazu zählen auch gepflegte Fingernägel – ist ein Muss.

Keine auffälligen Accessoires tragen:

Auffallen um jeden Preis gilt nicht bei der Wahl der Accessoires.

Angemessen kleiden:

Zu sexy Kleidung lässt die fachliche Kompetenz in den Hintergrund rücken und vermittelt einen unseriösen Eindruck.

Freizeitkleidung gehört nicht ins Büro:

Spaghettiträger-Shirts, Tanktops, Shorts, Flipflops und Jogginghose sind ein absolutes „NoGo“ und haben am Arbeitsplatz nichts zu suchen.

Kleider machen Leute

Die Kleidung sollte seriös und dezent sein. Schau dich um, was die anderen im Büro tragen und richte dich danach. Mit der Zeit wirst du dich stilsicher für die verschiedenen Anlässe kleiden können. Ist beim Messeauftritt der Firma ein dunkler Anzug gefragt, so können beim Betriebsausflug auch ruhig mal Jeans getragen werden.

Dezentes Make-up wählen:

Auch beim Schminken gilt: Weniger ist mehr. Ein dezentes, natürliches Make-up vermittelt einen professionelleren Eindruck, als knallige und zu dick aufgetragene Farben.

Piercings und Tattoos besser verdecken:

Piercings und Tattoos sollten insbesondere in konservativen Branchen besser abgedeckt oder herausgenommen werden.

Wohlfühlfaktor nicht vernachlässigen:

Achte bei der Wahl der Kleidung darauf, dass sie bequem sitzt und zu deinem Typ passt. Wer nie hohe Absätze trägt und sich darin auch nicht wohlfühlt, sollte sich nicht dazu zwingen, sondern besser nach Alternativen suchen.

Bei Unsicherheit den Ausbilder/ die Ausbilderin fragen:

Ist man unsicher, welche Kleidung im Arbeitsalltag oder auch bei besonderen Anlässen gefragt ist, sollte man nicht zögern, den Ausbilder/ die Ausbilderin oder Kollegen/ Kolleginnen um Rat zu bitten. So gelingt der Berufseinstieg.

...Styling ist nicht alles!

Pünktlichkeit ist Pflicht

Abgehetzt und verspätet zur Arbeit kommen? Das kommt bei Arbeitgebern gar nicht gut an. Hier gilt: Den Wecker früh stellen, genügend Zeit für das Frühstück einplanen und pünktlich und ausgeruht bei der Arbeitsstelle ankommen.

Die Marschroute: Freundlich, offen und zurückhaltend

Denke daran, dass du neu bist. Da ist ein „Hopp-la-hier-komme-ich-Auftritt“ fehl am Platz. Lieber zurückhaltend das Miteinander unter den Kollegen beobachten und sich freundlich und offen verhalten.

Sich vorstellen muss sein

In der Regel wirst du zu Beginn allen Kolleginnen und Kolleg/-innen vorgestellt. Wurde dies verpasst oder war der eine oder andere im Urlaub, stellst du dich selbst unbedingt beim ersten Kontakt freundlich vor.

Erst später erlaubt: Vom Sie zum Du

Ungefragtes Duzen der Kollegen/Kolleginnen geht für Berufseinsteiger gar nicht. Am Anfang sollte jeder gesiezt werden. Duzen ist erst erlaubt, wenn es einem angeboten wird!

Das richtige Zeitmanagement üben

Die Rechnung muss versandt, der Brief geschrieben und auch noch die Ablage gemacht werden. Gerade Anfänger/-innen verlieren schnell den Überblick. Da hilft nur eins: Lege dir eine To-Do-Liste an. Erkundige dich, bis wann was erledigt sein muss. Lege im Zweifel die Prioritäten gemeinsam mit dem/ der Vorgesetzten fest.

Zum Nichtwissen stehen

Du hast dein erstes Kundengespräch und kannst nicht alle Fragen beantworten? Kein Problem, wenn du freundlich darauf hinweist, dass du neu bist und dir alle offenen Fragen notierst. Diese sollten dann aber auch so schnell wie möglich bearbeitet und nachgeliefert werden.

Dein Einsatz zählt

Sei flexibel und zeige Engagement sowie Einsatzbereitschaft.

Feedback einholen

Ein ehrliches Feedback ist gerade beim Berufseinstieg sehr wichtig. Sollte der/ die Vorgesetzte es nicht von selbst anbieten, werde aktiv und frage ihn/ sie nach einem Feedback-Gespräch spätestens nach den ersten 100 Tagen im Job.

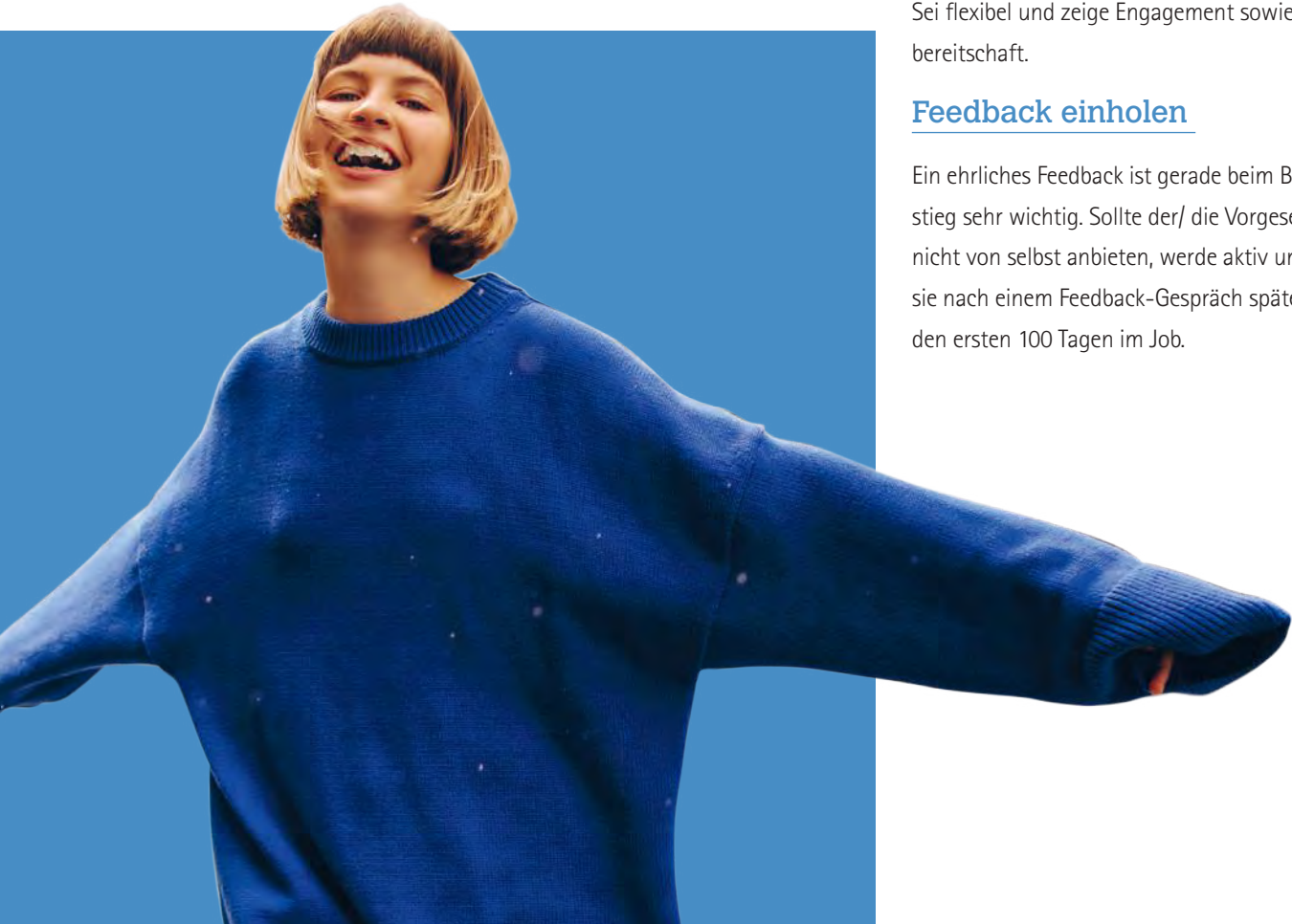

Lust auf's Ausland?

Lust auf ein Auslandspraktikum während der Ausbildung? Während des Studiums gehört ein Auslandssemester für viele Studierende einfach dazu. Auch in der dualen Ausbildung musst du nicht auf die Auslandserfahrung verzichten und kannst für ein Praktikum ins Ausland gehen.

Die Arbeitswelt gestaltet sich zunehmend internationaler. Durch die Globalisierung wird die grenzüberschreitende Mobilität immer wichtiger. Von Nachwuchskräften werden nicht mehr nur fachliche und persönliche Kompetenzen erwartet, sondern zunehmend auch Fremdsprachenkenntnisse, interkulturelles Know-How und Kenntnisse über andere Arbeitsmärkte.

Seit 2005 wird ein Auslandsaufenthalt als integraler Bestandteil der Ausbildung anerkannt. Mit der Zustimmung des Ausbildungsbetriebs kannst du als Auszubildende(r) internationale Erfahrungen sammeln und die Arbeits- und Lebenswelt in einem anderen Land hautnah kennenlernen. Finanzielle Unterstützung gibt es von der EU, die im europäischen Bildungsprogramm „Erasmus Plus“, Stipendien an Auszubildende vergibt. Zielländer, die nicht durch Erasmus PLUS abgedeckt werden, finden in dem Förderprogramm des Bundesministeriums für Bildung und Forschung (BMBF) **„AusbildungWeltweit“** eine finanzielle Unterstützung.

Wer ins Ausland möchte, dem sollte klar sein: Ein Aufenthalt in einem fremden Land ist eine zusätzliche Herausforderung, die durch außergewöhnliche Erfahrungen, neues Wissen und mehr Selbstständigkeit belohnt wird – Voraussetzungen sind Motivation und Eigeninitiative.

Die IHKs beraten und unterstützen dich bei der Organisation eines Auslandsaufenthalts. Wir informieren dich über Rahmenbedingungen, Austauschprogramme sowie Fördermöglichkeiten und unterstützen dich bei der Planung, Durchführung und Nachbereitung eines Auslandsaufenthaltes.



KONTAKT:

IHK OSTWESTFALEN ZU BIELEFELD
Şengül Budak | Tel.: 0521 554-163
s.budak@ostwestfalen.ihk.de

IHK LIPPE ZU DETMOLD
Michael Wennemann | Tel.: 05231 7601-12
wennemann@detmold.ihk.de

JUST DO IT!

Tätigkeitsbeschreibungen der IHK-Berufe in Ostwestfalen-Lippe

Die im Atlas genannten Berufsbezeichnungen entsprechen denen der aktuell gültigen Ausbildungsverordnungen.

Über die angegebenen QR-Codes gelangst du auf die IHK-Lehrstellenbörse, auf der du weitere Informationen und freie Stellen im jeweiligen Ausbildungsberuf finden kannst.

Metalltechnik



Anlagenmechaniker/-in

Ausbildungsdauer: 3 1/2 Jahre

Sie sind überwiegend in der Herstellung, der Erweiterung, im Umbau oder in der Instandhaltung von Anlagen im Bereich des Apparate- und Behälterbaus sowie der Versorgungstechnik tätig. Ihre Aufgaben können das Fertigen, Montieren, Prüfen, Inbetriebnehmen, Warten, Inspizieren und Instandsetzen von Anlagen, Apparaten, Rohrleitungssystemen, rohrlungs- und lüftungstechnischen Anlagen umfassen.



Fachkraft für Metalltechnik (m/w/d)

Ausbildungsdauer: 2 Jahre

Fachrichtung Konstruktionstechnik

Sie sind überwiegend in Betrieben, die metallische Bauteile oder Konstruktionen herstellen, tätig.

Fachrichtung Montagetechnik

Sie arbeiten in der Einzelfertigung und Serienmontage von Baugruppen und Systemen.

Fachrichtung Umform- und Drahttechnik

Sie sind überwiegend in Betrieben der Umform- und Drahtindustrie tätig.

Fachrichtung Zerspanungstechnik

Sie fertigen Werkstücke durch transparente Verfahren wie Drehen, Fräsen oder Schleifen



Fertigungsmechaniker/-in

Ausbildungsdauer: 3 Jahre

Montage/Fertigung industrieller Serienerzeugnisse wie z. B. Kraftfahrzeuge, Waschmaschinen, Haushalts- und Heimwerkergeräte in der Metall verarbeitenden Industrie.



Gießereimechaniker/-in

Ausbildungsdauer: 3 1/2 Jahre

Maschinelle Herstellung von Formen und Keren, maschinelle Formstoffaufbereitung, mechanisches Gießen, Überwachung mechanischer, hydraulischer oder pneumatisch gesteuerter Bewegungsabläufe.



Industriemechaniker/-in

Ausbildungsdauer: 3 1/2 Jahre

Sie werden in der Herstellung, Instandhaltung und Überwachung von technischen Systemen eingesetzt. Sie sind in der Einrichtung, Umrüstung und Inbetriebnahme von Produktionsanlagen tätig. Typische Einsatzgebiete sind Instandhaltung, Maschinen- und Anlagenbau, Produktionstechnik und Feingerätebau.



Konstruktionsmechaniker/-in

Ausbildungsdauer: 3 1/2 Jahre

Sie können in den Bereichen Ausrüstungstechnik, Feinblechbau, Schiffbau, Schweißtechnik oder Stahl- und Metallbau tätig sein. Sie bearbeiten Bleche, Rohre oder Profile durch manuelle und maschinelle Fertigungsverfahren. Im Einzelnen sind dies beispielsweise das Fertigen, Montieren und Demontieren von Stahlbauteilen, Schutzgittern, Verkleidungen, Treppen, Türen, Abdeckungen und Karosserien.



Maschinen- und Anlagenführer/-in

Ausbildungsdauer: 2 Jahre

Die Flaschenabfüllung in einer Brauerei, die Einrichtung einer Kunststoffspritzmaschine, das Falzaggregat in einer Druckerei, all das sind bspw. Einsatzgebiete für Maschinen- und Anlagenführer. Die Fachkräfte überwachen den Produktionsprozess und den Materialfluss



und führen Wartungsarbeiten durch. Der branchenübergreifende Beruf kann in Unternehmen der Metall-, Kunststoff-, Textil- und Nahrungsmittelindustrie sowie in der Papier verarbeitenden Industrie ausgebildet werden.



Mechatroniker/-in

Ausbildungsdauer: 3 1/2 Jahre

Sie haben branchenübergreifende Einsatzmöglichkeiten, z. B. im Maschinen- und Anlagenbau, Chemieindustrie, Elektroanlagenbau, Fahrzeugbau, Montagearbeiten der Instandhaltung komplexer Maschinen, Anlagen und Systeme.



Produktionstechnologe/ -technologin

Ausbildungsdauer: 3 Jahre



Produktionstechnologen arbeiten in der Entwicklungsabteilung über die Serienproduktion bis zum Support. Sie simulieren z. B. Prozesse, stellen Muster und Prototypen her und testen diese. Ebenso bereiten sie die Inbetriebnahme von Anlagen und den Produktionsanlauf vor. Hierzu fahren sie Testreihen, richten die Anlagen ein und ermitteln Prozessparameter.



Stanz- und Umformmechaniker/-in

Ausbildungsdauer: 3 Jahre

Sie stellen Bauteile aus Blechen und Drähten mit Produktionsanlagen der Stanz- und Umformtechnik her. Die Arbeitsgebiete liegen in Serienproduktionslinien der produzierenden Industrie. Sie arbeiten überwiegend in den Bereichen der erneuerbaren Energien, des Automobil-, des Maschinen- und Anlagenbaus sowie der Medizin-, Elektronik-, Luft- und Raumfahrt- und Telekommunikationsindustrie.



Technische/r Modellbaue/-in **Fachrichtungen:** **Anschauung, Gießerei,** **Karosserie und Produktion**

Ausbildungsdauer: 3 1/2 Jahre

Einsatzgebiete sind die Herstellung von Modellen, die für die Produktion von Gussstücken oder Karosserieteilen benutzt werden, aber auch in einem verkleinerten Maßstab als Anschauungsmodelle dienen.



Technische/r Produktdesigner/-in **Fachrichtungen** **Produktgestaltung** **und -konstruktion, Maschinen- und** **Anlagenkonstruktion**

Ausbildungsdauer: 3 1/2 Jahre

Technische Produktdesigner sind an der Entwicklung von Maschinen, Werkzeugen, Möbeln sowie am Design alltäglicher Gebrauchsgegenstände für einzelne Bauteile und Baugruppen beteiligt. Anhand ihrer Vorarbeit werden die Produkte in der Fertigung hergestellt. In der Projektarbeit beachten sie dabei auch ökologische und ökonomische Aspekte.



Technischer Systemplaner/-in **Fachrichtungen: Versorgungs-** **und Ausrüstungstechnik,** **Stahl- und Metallbautechnik,** **Elektrotechnische Systeme**

Ausbildungsdauer: 3 1/2 Jahre

Technische Systemplaner planen je nach Fachrichtung Versorgungssysteme, Bauwerke, Fassaden, Stahl- und Metallkonstruktionen sowie elektrotechnische Systeme und erstellen hierzu die erforderlichen Dokumente und Zeichnungen her. Sie führen fachspezifische Berechnungen durch und arbeiten konstruktiv mit Hilfe von CAD-Programmen.



Fluggerätmechaniker/-in
Fachrichtungen: Triebwerks-,
Instandhaltungs- und
Fertigungstechnik

Ausbildungsdauer: 3 1/2 Jahre

Einsatz in der Teileproduktion, Montage, auf Prüfständen, in der Entwicklung sowie der Wartung von flugtechnischen Geräten bei Flugzeugherstellern, -ausrüstern, Fluggesellschaften sowie der Bundeswehr. Darüber hinaus wichtige Funktion für die Sicherheit im Luftverkehr.



Verfahrenstechnologe/-in Metall
Fachrichtung: Stahumformung

Ausbildungsdauer: 3 1/2 Jahre

Einsatz bei der Herstellung von Stahl und Stahl-erzeugnissen oder von Metallen und Metallerzeugnissen, z. B. Rohren, Achsen, Blechen und Draht durch Walzen, Strangpressen, Schmieden und Ziehen.



Werkzeugmechaniker/-in

Ausbildungsdauer: 3 1/2 Jahre

Sie arbeiten vorwiegend in Industriebetrieben in den Einsatzgebieten Formentechnik, Instrumententechnik, Stanztechnik oder Vorrichtungstechnik.

Sie stellen insbesondere Spritzguss-, Press- und Prägeformen sowie Stanz- und Umformwerkzeuge für die industrielle Serienfertigung von Produkten aus Kunststoffen und Metallen her.



Zerspanungsmechaniker/-in

Ausbildungsdauer: 3 1/2 Jahre

Sie arbeiten in Bereichen der Industrie, in denen durch spanende Verfahren Bauteile gefertigt werden.

Typische Einsatzgebiete sind Drehmaschinensysteme, Fräsmaschinensysteme, Drehautomatensysteme und Schleifmaschinensysteme.

Elektrotechnik



Elektroanlagenmonteur/-in

Ausbildungsdauer: 3 Jahre



Elektroanlagenmonteure montieren, installieren, überwachen und warten Anlagen für die Energieversorgung, der Steuerungs- und Regelungstechnik und der Beleuchtungstechnik. Sie beseitigen Fehler und dokumentieren Schaltungsunterlagen, Material, Ersatzteile und technische Prüfungen.



Elektroniker/-in
für Automatisierungstechnik

Ausbildungsdauer: 3 1/2 Jahre



Programmierung, Betreuung und Instandhalten von Automatisierungssystemen. Einsatz in der Fertigungs- und Produktionsautomation, Verfahrens- und Prozess-automation, in Verkehrsleitsystemen sowie in der Gebäudeautomation.



Elektroniker/-in
für Betriebstechnik

Ausbildungsdauer: 3 1/2 Jahre



Übernahme, Einrichten und Betreiben elektrischer Anlagen, Zusammenbau von Schaltgeräten und Automatisierungssystemen. Einsatz an Energieverteilungs-, Gebäude- oder Produktionsanlagen. Aufgaben sind die Montage von Anlagen der Energieversorgungstechnik, der Melde- und Beleuchtungstechnik.



Elektroniker/-in für Gebäude
und Infrastruktursysteme

Ausbildungsdauer: 3 1/2 Jahre



Einsatzfelder sind Wohn- und Geschäftsgebäude, verkehrstechnische Anlagen sowie Infrastruktur- und Industrieanlagen. Wartung, Überwachung und Steuerung von Gebäude- und Infrastruktursystemen.



**Elektroniker/-in
für Geräte und Systeme**

Ausbildungsdauer: 3 1/2 Jahre

Einsatzfelder sind audiovisuelle Geräte, medizinische sowie informations- und kommunikationstechnische Geräte, Mess- und Prüfgeräte sowie Sensoren und Aktoren. Herstellung und Inbetriebnahme von Komponenten und Geräten sowie Instandhaltung.



**Elektroniker/-in
für Informations- und
Systemtechnik**

Ausbildungsdauer: 3 1/2 Jahre

Entwicklung und Implementierung industrieller informationstechnischer Systeme, Montage und Prüfung der Hardware sowie Anpassung standardisierter Softwarekomponenten. Einsatz an Signal- und Sicherheitssystemen, funktechnischen sowie IT-Systemen.



**Elektroniker/-in
für Maschinen-
und Antriebstechnik**

Ausbildungsdauer: 3 1/2 Jahre

Einsatz in Fertigungs- und Produktionsanlagen sowie auf Montagebaustellen. Aufgaben sind die Herstellung von Wicklungen sowie die Montage elektronischer Maschinen- und Antriebssysteme.



Fluggeräteelektroniker/-in

Ausbildungsdauer: 3 1/2 Jahre

Sie integrieren elektromechanische und elektronische Komponenten zu Systemen, nehmen sie in Betrieb und halten sie instand. Typische Einsatzgebiete sind Fluggerätproduktion, Fluggeräteinstandhaltung, Fluggerätüberholung, flugtechnische Ausrüstungen und Raumfahrtssysteme.



**Industrieelektriker/-in
Fachrichtung: Betriebstechnik**

Ausbildungsdauer: 2 Jahre

Einsatzfelder sind Installation und Verlegung von Leitungen, Maschinen- und Anlagenverdrahtung, Schaltschrankbau sowie Bedienung und Instandhaltung von Produktionsanlagen.



**Industrieelektriker/-in
Fachrichtung: Betriebstechnik**

Ausbildungsdauer: 2 Jahre

Einsatzfelder sind Installation und Verlegung von Leitungen, Maschinen- und Anlagenverdrahtung, Schaltschrankbau sowie Bedienung und Instandhaltung von Produktionsanlagen.

**Industrieelektriker/-in
Fachrichtung: Geräte und Systeme**

Ausbildungsdauer: 2 Jahre

Einsatzfelder sind Produktion, Bestückung und Montage von Bauteilen und Baugruppen, Messen und Prüfen sowie Geräte-Endmontage.



Mikrotechnologe/-in

Ausbildungsdauer: 3 Jahre

Mikrotechnologen werden für die Chip-Industrie ausgebildet: Sie arbeiten in der Produktion und in deren Infrastrukturbereichen sowie in Forschungs- und Entwicklungslabors von Betrieben, Hochschulen und Forschungseinrichtungen.

Baugewerbe



Asphaltbauer/-in

Ausbildungsdauer: 3 Jahre

Einsatzfelder sind Straßendecken und andere Bodenbeläge aus Asphaltgemischen.



**Aufbereitungsmechaniker/-in**

Ausbildungsdauer: 3 Jahre



Der Aufgabenbereich umfasst die Gewinnung von mineralischen Rohstoffen sowie die Aufbereitung der Rohmaterialien. Von Betriebswarten oder Leitständen aus steuern und überwachen sie die weitgehend vollmechanisierten und automatischen Aufbereitungsanlagen, in denen die Rohstoffe zerkleinert, gewaschen, klassiert und sortiert werden.

**Ausbaufacharbeiter/-in**

Ausbildungsdauer: 2 Jahre

(1. Stufe der Stufenausbildung in der Bauwirtschaft)

Einsatz in den Schwerpunkten Zimmerarbeiten, Stukkateurarbeiten, Fliesen-, Platten- und Mosaikarbeiten, Estricharbeiten, Wärme-, Kälte- und Schallschutzarbeiten oder Trockenbauarbeiten.

**Baugeräteführer/-in**

Ausbildungsdauer: 3 Jahre

Baugeräteführer arbeiten mit Baugeräten auf Baustellen im Hoch- und Tiefbau sowie Straßen- und Spezialtiefbau. Das Arbeitsgebiet umfasst das Führen und Warten von Baugeräten.

**Baustoffprüfer/-in**

Ausbildungsdauer: 3 Jahre

Im Labor und auf Baustellen führen sie Prüfungen sämtlicher Baustoffe durch. Zu ihren Aufgabengebieten gehören chemisch-technologische und einfache physikalische Untersuchungen nach festgelegten Vorschriften an Roh- und Hilfsstoffen sowie Fertigerzeugnissen der Baustoffindustrie.

**Bauwerksmechaniker/-in
für Abbruch und
Betontrenntechnik**

Ausbildungsdauer: 3 Jahre



Neben der Sanierung und Modernisierung von Gebäuden arbeiten Bauwerksmechaniker bei Abbrucharbeiten und dem planmäßigen Rückbau von bebauten Flächen mit. Millimetergenaue Bohr- und Trennarbeiten sind ihre Spezialität; sie führen allerdings auch den kompletten Abriss von ganzen Gebäudekomplexen durch.



Statement

Louis Pankoke

Ausbildung zum Mechatroniker
für Kältetechnik
REMKO GmbH & Co. KG

An dem Beruf mag ich besonders die Abwechslung und die Vielfalt im Arbeitsalltag.

Ich habe in der Werkstatt angefangen, wo ich Klimageräte geprüft und repariert habe. Aktuell bin ich im Kundendienst und fahre mit einem Gesellen direkt zum Kunden. Dabei kann ich meine gelernten Fähigkeiten wunderbar anwenden. Ich arbeite an Anlagen direkt vor Ort, wodurch mein Arbeitsplatz immer abwechslungsreich und ein kleines Abenteuer ist. Mit den Servicetechnikern im Kundendienst komme ich viel rum und treffe auf unterschiedliche Kunden. Am Anfang des Jahres war ich in der Entwicklungsabteilung und konnte die Kollegen bei der Weiterentwicklung unserer Wärmepumpen unterstützen. Am Ende der Ausbildung erhalte ich noch einen Einblick in die Abteilung des Produktmanagements.

Selbstständiges Arbeiten und eine gute Arbeitsatmosphäre sind mir wichtig. Beides habe ich bei REMKO gefunden.





Bauzeichner/-in

Ausbildungsdauer: 3 Jahre

Umsetzung der Entwürfe von Architekten und Bauingenieuren in maßstabsgerechte CAD-Zeichnungen von Gebäuden, Straßen oder Brücken mit den Schwerpunkten Architektur, Ingenieurbau oder Tief-, Straßen-, Landschaftsbau.



Brunnenbauer/-in

Ausbildungsdauer: 1 Jahr

(2. Stufe der insgesamt dreijährigen Stufenausbildung in der Bauwirtschaft)

Das Bauen von Anlagen zum Erschließen und Nutzbar machen des Grundwassers bzw. von Brunnen unterschiedlichster Art sowie die Herstellung von Grundwasserabsenkungsanlagen, z. B. für die Gründung von Bauwerken, sind ihre Aufgaben.



Beton- und Stahlbetonbauer/-in

Ausbildungsdauer: 1 Jahr

(2. Stufe der insgesamt dreijährigen Stufenausbildung in der Bauwirtschaft)

Formung und Verarbeitung von Beton mit Hilfe von Verschalungen im Brückenbau, Hallen- und Hochhäuserbau für Werkshallen, Sport- und Bahnanlagen.



Fachkraft für Holz- und Bautenschutzarbeiten (m/w/d)

Ausbildungsdauer: 2 Jahre

Sie erkennen und beurteilen Schäden an Holz- und Holzbauteilen, führen vorbeugende Holzschutzmaßnahmen gegen tierische (Insekten) und pflanzliche (Pilze) Holzzerstörer durch, erkennen und bekämpfen holzerstörende Insekten und Pilze und beseitigen deren Schäden, erkennen Schäden an Bauwerken aus Beton, Mauerwerk und Naturstein, trocknen durchfeuchtete Bauwerke, führen Außen- und Innenabdichtungen an erdberührten Bauteilen durch und setzen feuchte und salzgeschädigte Mauerwerke instand.



Betonfertigteilmacher/-in

Ausbildungsdauer: 3 Jahre

Sie stellen formgerechte Verschalungen und Bewehrungen aus Holz und Metall her und gießen die Formen mit den richtigen Betonmischungen für viele Bauteile, wie z. B. Rohre, Treppen oder Fassadenteile, aus.



Fachkraft für Wasserwirtschaft (m/w/d)

Ausbildungsdauer: 3 Jahre

Erfassen und Auswerten wasserwirtschaftlicher Daten, Planen, Entwerfen und Konstruieren von Bauwerken und Anlagen, Bearbeiten von wasserrechtlichen Verfahren, Planen und Durchführen von Schutzmaßnahmen für Gewässer, Anlagen und Gebiete.



Bodenleger/-in

Ausbildungsdauer: 3 Jahre

In Fachgeschäften, bei Raumausstattern oder spezialisierten Abteilungen verlegen sie textile und elastische Bodenbeläge, Fertigparkette oder Korkböden. Weitere Aufgaben sind Kundenberatung und Qualitätssicherung.

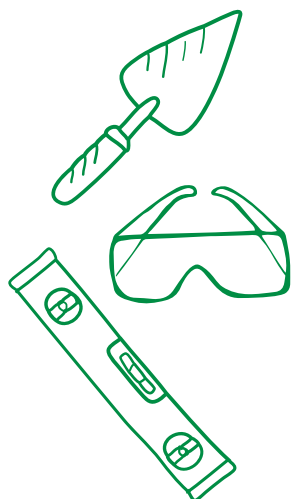



Feuerungs- und Schornsteinbauer/-in

Ausbildungsdauer: 1 Jahr



(2. Stufe der insgesamt dreijährigen Stufenausbildung in der Bauwirtschaft)

Sie bauen und sanieren industrielle Feuerungsanlagen und die dafür erforderlichen Abgasanlagen. Sie erstellen das Mauerwerk aus feuerfesten und säurebeständigen Steinen und stützen es durch Stahleinlagen, Verankerungen und Bänder.



Gleisbauer/-in

Ausbildungsdauer: 1 Jahr

(2. Stufe der insgesamt dreijährigen Stufenausbildung in der Bauwirtschaft)

Ihr Einsatzgebiet umfasst sowohl das Montieren und Verlegen von Schienen und Weichen als auch den Bau von Bahnübergängen. Beschäftigungsmöglichkeiten befinden sich in der Gleisbauindustrie sowie in Gleisbauhöfen der Deutschen Bahn.



Hochbaufacharbeiter/-in

Ausbildungsdauer: 2 Jahre

(1. Stufe der Stufenausbildung in der Bauwirtschaft)

Arbeiten im Neubau sowie in der Sanierung, Modernisierung und Instandsetzung auf Baustellen. Schwerpunkte: Maurerarbeiten/- Beton- und Stahlbetonarbeiten oder Feuerungs- und Schornsteinbauarbeiten.



Holz- und Bautenschützer/-in

Ausbildungsdauer: 3 Jahre

Sie erkennen und beurteilen Schäden an Holz- und Holzbauteilen, führen vorbeugende Holzschutzmaßnahmen gegen tierische (Insekten) und pflanzliche (Pilze) Holzzerstörer durch, erkennen und bekämpfen holzzerstörende Insekten und Pilze und beseitigen deren Schäden, erkennen und beurteilen Schäden an erdberührten Bauwerken aus Beton, Mauerwerk und Naturstein, trocknen durchfeuchtete Bauwerke, führen Außen- und Innenabdichtungen an erdberührten Bauteilen durch und setzen feuchte und salzgeschädigte Mauerwerke instand.



Statement

Manuel John

Ausbildung zur
Fachkraft für Lagerlogistik
bei **Prima Menü in Leopoldshöhe** im 1. Ausbildungsjahr

Als Azubi in diesem Beruf habe ich vielfältige Aufgaben.

Dazu gehört die Annahme und Lagerung von Ware bei Anlieferung sowie die Prüfung von äußerlich sichtbaren Schäden. Darüber hinaus stellen wir sicher, dass die Produktion jederzeit ausreichend Ware zur Verfügung hat. Neben diesen Kernaufgaben erwarten mich auch die Koordination von Anlieferungen, Kommunikation mit Lieferanten und die Kommissionierung in der Verpackungsabteilung.

Ich wurde auf diesen Beruf aufmerksam, da ich gerne organisiert arbeite und den Überblick behalte. Auch der aktive Aspekt des Jobs, der viel Bewegung erfordert, spricht mich an.

Ich würde diesen Job jedem empfehlen, der gerne aktiv mit anpackt und nicht davor zurückschreckt, körperliche Arbeit zu leisten. Wer darüber hinaus auch noch Freude an der Organisation und Planung hat, wird sich in diesem Beruf sicherlich wohlfühlen.



Kanalbauer/-in

Ausbildungsdauer: 1 Jahr

(2. Stufe der insgesamt dreijährigen Stufenausbildung in der Bauwirtschaft)

Sie bauen Entwässerungsanlagen und verrohren Wassergräben und Bachläufe. Sie schalen aus, vermauern und verlegen Rohre nach gegebenen Lageplänen. Sie stellen durch Mauern und Einbauen von Fertigteilen Kanalschächte her.



Rohrleitungsbauer/-in

Ausbildungsdauer: 1 Jahr

(2. Stufe der Stufenausbildung in der Bauwirtschaft)

Bau der Rohrleitungen für die Zufuhr von Gas, Wasser, Öl und Fernwärme und Verlegung der Rohrleitungen für öffentliche und private Versorgung.



Maurer/-in

Ausbildungsdauer: 1 Jahr

(2. Stufe der insgesamt dreijährigen Stufenausbildung in der Bauwirtschaft)

Im Hoch- und Tiefbau, bei der Errichtung von Neubauten oder beim Umbau vorhandener Bausubstanz fügen Maurer/-innen die verschiedenen Rohstoffe, wie z. B. Natur-/ Kunststein, Beton, Stahlbeton oder Bauplatten, mit Spachtel oder Mörtel fest aufeinander.



Straßenbauer/-in

Ausbildungsdauer: 1 Jahr

(2. Stufe der Stufenausbildung in der Bauwirtschaft)

Bau von Autobahnen, Straßen, Flugplätzen, Sportanlagen und Sickeranlagen. Anlegen von Randbefestigungen und Böschungen.



Tiefbaufacharbeiter/-in

Ausbildungsdauer: 2 Jahre

(1. Stufe der Stufenausbildung in der Bauwirtschaft)

Nach einer einjährigen Grundbildung gliedert sich die Ausbildung in fünf Ausbildungsschwerpunkte: Straßenbau, Rohrleitungsbau, Kanalbau, Gleisbau, Brunnen- und Spezialtiefbau.



Naturwerksteinmechaniker/-in

Ausbildungsdauer: 3 Jahre

Sie sind Fachleute für die Bearbeitung von Naturwerkstein und stellen unterschiedliche Produkte aus Naturwerksteinen her. Der Beruf wird in den Fachrichtungen Maschinenbearbeitungstechnik, Schleiftechnik und Steinmetztechnik angeboten.

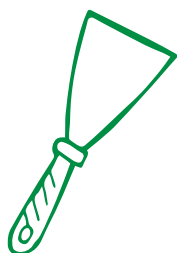

Trockenbaumonteur/-in

Ausbildungsdauer: 1 Jahr

(2. Stufe der insgesamt dreijährigen Stufenausbildung in der Bauwirtschaft)

Gestaltung und Montage von Wand- und Deckenverkleidungen für Fassaden, Theater, Wohn- und Geschäftsräume und Repräsentationsräume aus Holz, Kunststoff und anderen Werkstoffen.

**Verfahrenstechniker/-in in
der Steine- und Erdenindustrie**

Ausbildungsdauer: 3 Jahre

**Fachrichtungen: vorgefertigte Betonerzeugnisse,
Kalksandstein oder Porenbeton**

Sie überwachen, steuern und regeln die jeweiligen Fertigungsanlagen und halten die Betriebseinrichtungen instand. Sie steuern das Mischen nach entsprechenden Rezepturen für die Herstellung von Füllgut, aus dem z. B. Formsteine entstehen. Die Produkte werden von ihnen anforderungsgemäß gekennzeichnet, transportiert, gelagert, versandfertig gemacht und verladen.

**Chemielaborant/-in**

Ausbildungsdauer: 3 1/2 Jahre

Durchführung von Analysen, chemischen und physikalischen Untersuchungen, Einsatz in Forschungslaboren.

**Chemikant/-in**

Ausbildungsdauer: 3 1/2 Jahre

Überwachung der Produktionsabläufe und -anlagen in der chemischen Industrie, Verarbeitung chemischer und physikalischer Stoffe, Wartung der Laborgeräte, Installation von Schlauch- und Rohrverbindungen.

**Wasserbauer/-in**

Ausbildungsdauer: 3 Jahre

Wasserbauer führen Baumaßnahmen an Dämmen, Deichen, Ufersicherungen und Schleusen durch. Insbesondere an Küsten spielen Maßnahmen des Hochwasserschutzes eine wichtige Rolle.



Chemie, Physik, Biologie

**Biologielaborant/-in**

Ausbildungsdauer: 3 1/2 Jahre

Untersuchung der Wirkung von Arznei- und Pflanzenschutzmitteln auf Tiere und Pflanzen, u. a. im Tiergesundheitswesen und im Pflanzenschutz, Einsatz bei der Seuchenbekämpfung oder im landwirtschaftlichen Bereich bei der Saatgutprüfung oder Bodenanalyse.



**Fahrzeuglackierer/-in**

Ausbildungsdauer: 3 Jahre

Herstellung von Oberflächen durch manuelle und maschinelle Lackiertechniken sowie das Aufbringen von Applikationen und Beschriftungen an Fahrzeugen.

**Lacklaborant/-in**

Ausbildungsdauer: 3 1/2 Jahre

Herstellung von Farben und Lacken, Analyse von Rohstoffen, Zusammenstellung neuer Mischungen, Versuche.

**Oberflächenbeschichter/-in**

Ausbildungsdauer: 3 Jahre

Sie beschichten und veredeln mithilfe von Oberflächentechniken wie Galvanisieren, Feuerverzinken oder Eloxieren Metall- und Kunststoffoberflächen.

**Pharmakant/-in**

Ausbildungsdauer: 3 1/2 Jahre

Steuern den Fertigungsprozess, Bedienen und Pflegen der Laborgeräte und stationären Einrichtungen zur Produktion von Arzneimitteln, Lösungen, Suspensionen, Emulsionen und Extrakten.

**Physiklaborant/-in**

Ausbildungsdauer: 3 1/2 Jahre

Sie arbeiten an den Forschungsinstituten der Hochschulen genauso wie in Betrieben der optischen, chemischen oder elektrotechnischen Industrie. Dort führen sie physikalische Messungen und Versuchsreihen durch, stellen die erforderlichen Geräte und Schaltungen für ihre Versuche selbst her und werten sie mit Hilfe von Protokollen aus.

**Produktionsfachkraft Chemie (m/w/d)**

Ausbildungsdauer: 2 Jahre

Die Produktionsfachkraft Chemie bedient Anlagen für Fertigungs- und Verarbeitungsprozesse, wie z. B. bei der Verarbeitung von Öl, Benzin, Kosmetik oder anderen Chemikalien. Sie wirkt darüber hinaus bei der Wartung und Instandhaltung der Produktionsanlagen mit.

**Schädlingsbekämpfer/-in**

Ausbildungsdauer: 3 Jahre

Mückenplage, Ungezieferbefall oder Wanzen im Keller – um dagegen anzugehen, gibt es den Schädlingsbekämpfer/-in. Es werden präventive Maßnahmen im Holz- und Bautenschutz, im Gesundheits- und Vorratenschutz sowie im Pflanzenschutz durchgeführt. Schädlingsbekämpfer/-innen beurteilen den Schädlingsbefall durch Kontrollen und biotechnisches Monitoring und wählen auf der Basis dieser Einschätzung das geeignete Bekämpfungsmittel aus.



**Verfahrensmechaniker/-in für Beschichtungstechnik**

Ausbildungsdauer: 3 Jahre

Steuerung von Maschinen und Anlagen für das Beschichten von Oberfläche aus Holz, Metall und Kunststoff mithilfe verschiedener Applikationsverfahren.

**Verfahrensmechaniker/-in für Kunststoff- und Kautschuktechnik verschiedene Fachrichtungen**

Ausbildungsdauer: 3 Jahre

Bearbeitung von Thermoplasten, Duroplasten oder Elastomeren mit Hilfe von Mühlen, Mischern oder Knetern zu Kunststoff- oder Kautschukvormassen. Einrichtung von Werkzeugen und Maschinen, Beachtung vorgegebener Rezepturen, Steuern der Fertigung und Kontrolle der Erzeugnisqualität sowie Wartung der Maschinen.

**Werkstoffprüfer/-in Fachrichtungen: Kunststofftechnik, Metalltechnik, Systemtechnik, Wärmebehandlungstechnik**

Ausbildungsdauer: 3 1/2 Jahre

Durchführung von technischen und physikalischen Qualitätsprüfungen von Stahl, Metallen und Kunststoffen in Forschungs- und Entwicklungsabteilungen.

HOLZ-BEARBEITUNG

**Holzbearbeitungsmechaniker/-in**

Ausbildungsdauer: 3 Jahre

Einrichtung, Bedienung und Überwachung von Produktionsmaschinen für die Verarbeitung von Holz zu Schnittholz, Hobelwaren, Profild Bretttern, Holzwerkstoffen und Bauteilen für den Innenbau.

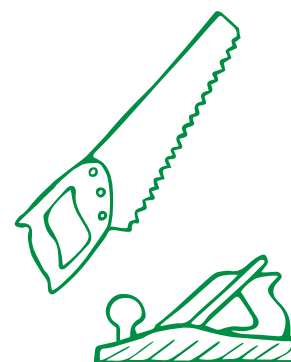
**Marc Ottensmann**

Auszubildender Kaufmann für Digitalisierungsmanagement (2. Ausbildungsjahr) bei der **Dr. August Oetker Nahrungsmittel KG** in Bielefeld | IHK-Ausbildungsbotschafter

Nach einem abgeschlossenen Masterstudium und einer erfolgreichen Berufsausbildung zum Konditor habe ich den Schritt gewagt, mich mit 31 Jahren beruflich noch einmal komplett umzuorientieren. Dr. Oetker gibt mir die Chance, von vorne zu starten, so dass ich einer perspektivreichen Zukunft entgegenblicken kann. Ich fühle mich auf diesem Weg bestätigt.

Meine Ausbildung ist sehr abwechslungsreich. Als Kaufmann für Digitalisierungsmanagement ist es meine Aufgabe, vorhandene Prozesse und Strukturen zu analysieren und zu verbessern. Ich lerne in meiner Ausbildungszeit sehr viele Abteilungen kennen, um zu verstehen, wie das Unternehmen funktioniert.

Mein Tipp: Habt keine Angst, eventuell falsche Entscheidungen zu treffen. Informiert euch im Ausbildungsatlas über die vielen spannenden Berufe und findet den, der genau zu euch passt. Es lohnt sich!

**Holzmechaniker/-in**
Fachrichtung: Herstellen von
Möbeln und Innenausbauteilen

Ausbildungsdauer: 3 Jahre

Sie stellen in der Einzel- oder Serienfertigung Gehäuse, Tische, Sitzmöbel, Regalsysteme sowie Ladeneinrichtungen her.

Holzmechaniker/-in Fachrichtung:
Herstellen von Bauelementen,
Holzpackmitteln und Rahmen

Ausbildungsdauer: 3 Jahre

Sie fertigen in der Einzel- oder Serienfertigung Fenster, Türen, Treppen, Transportverpackungen sowie Leisten und Rahmen.

**Polsterer/-in**

Ausbildungsdauer: 3 Jahre

Fertigung von Polster- und Sitzmöbeln mit Funktionselementen sowie Matratzen aus Federkernen und Schaumstoffen, Zuschnitt und Befestigung der Bezüge von Sitz- und Liegemöbeln.

MEDIEN/ PAPIER/DRUCK

**Bühnenmaler/-in und Bühnen-**
plastiker/-in

Ausbildungsdauer: 3 Jahre

Einsatz in der Bühnen-, Fernseh- und Filmbranche. Entwerfen von Bühnen- und Szenenbildern für Theater-, Opern-, Film-, Fernseh- und Showproduktionen.

**Fachangestellte/r für**
Medien- und Informationsdienste

Ausbildungsdauer: 3 Jahre

Sie sind in privaten und öffentlichen Archiven, Bibliotheken, Informations- und Dokumentationsstellen sowie in Bildagenturen tätig. Sie setzen elektronische und konventionelle Informations- und Kommunikationssysteme ein, um Medien und Informationen zu beschaffen, zu erschließen, aufzubewahren und zu vermitteln.

**Fotomedienfachmann/-frau**

Ausbildungsdauer: 3 Jahre

Beraten Kunden und verkaufen diesen foto- und video-bezogene Produkte und Dienstleistungen. Sie erstellen fotografische Aufnahmen und bearbeiten Bilder am Bildschirm.

**Kaufmann/-frau für**
audiovisuelle Medien

Ausbildungsdauer: 3 Jahre

Sie übernehmen in Medienunternehmen kaufmännische Tätigkeiten in der Produktionsorganisation, im Marketing und im Vertrieb sowie in der betrieblichen Steuerung und Kontrolle.

**Kaufmann/-frau für**
Marketingkommunikation

Ausbildungsdauer: 3 Jahre

Diese Kaufleute planen, kontrollieren und setzen kommunikative Maßnahmen für Kunden und Unternehmen um. Sie sind in Marketing- und Kommunikationsabteilungen von Unternehmen und Non-Profit-Organisationen sowie bei deren Dienstleistern bzw. Agenturen und Beratungsunternehmen tätig. Häufig sind sie auch außer Haus zu Beratungsgesprächen bei Kunden und Dienstleistern.



Maschinen- und Anlagenführer/-in

Ausbildungsdauer: 2 Jahre

Die Flaschenabfüllung in einer Brauerei, die Einrichtung einer Kunststoffspritzmaschine, das Falzaggregat in einer Druckerei, all das sind beispielsweise Einsatzgebiete für Maschinen- und Anlagenführer. Die Fachkräfte überwachen den Produktionsprozess und den Materialfluss und führen Wartungsarbeiten durch. Der branchenübergreifende Beruf kann in Unternehmen der Metall-, Kunststoff-, Textil- und Nahrungsmittelindustrie sowie in der Papier verarbeitenden Industrie ausgebildet werden.



Mediengestalter/-in Bild und Ton

Ausbildungsdauer: 3 Jahre

Planen von Arbeitsabläufen, Einrichten und Prüfen von Geräten und Anlagen zur Herstellung von Bild und Tonaufnahmen, Aufbereiten, Bearbeiten und Prüfen von Bild- und Tonaufnahmen sowie Durchführen von Bildmischungen und AV-Produktion.



Mediengestalter/-in Digital und Print Fachrichtungen: Beratung und Planung, Gestaltung und Technik, Konzeption und Visualisierung

Ausbildungsdauer: 3 Jahre

Der Beruf ist geprägt durch Kreativität und Technik. Die Kreativität umfasst dabei eine Bandbreite, die von der konzeptionellen Ideenfindung bis hin zur Komposition von Text-, Bild- und Grafikelementen reicht. Mediengestalter/-innen Digital und Print arbeiten in Marketingkommunikationsagenturen und -studios, Unternehmen der Druck- und Medienwirtschaft, Mediendienstleistern, Verlagen sowie in Marketing- und Kommunikationsabteilungen von Unternehmen.



Medienkaufmann/-frau Digital und Print

Ausbildungsdauer: 3 Jahre

Sie arbeiten in Verlagen und Medienhäusern, die gedruckte und digitale Medien herausgeben sowie entsprechende Dienstleistungen anbieten. Medienkaufleute wirken an der Produkt- und Programmplanung mit, wenden presse- und urheberrechtliche Bestimmungen an, beraten und verkaufen Digital- und Printprodukte und wirken bei der Gestaltung und Herstellung von Medienprodukten mit.



Statement



Stefanie Buddenberg

Schulleiterin des Rudolf-Rempel-Berufskollegs in Bielefeld

Keine Schülerin und kein Schüler verlässt im Jahr 2023 die Schule, ohne vielfältige Formen der Studien- und Berufswahlorientierung durchlaufen zu haben.

Als Berufskollegs arbeiten wir mit allen abgebenden und aufnehmenden Institutionen zusammen und stehen in ständigem Austausch mit den Ausbildungsbetrieben in allen beruflichen Branchen.

Der Ausbildungsatlas der IHKs Ostwestfalen zu Bielefeld sowie Lippe zu Detmold bietet uns bei dieser Arbeit sowohl Unterstützung als auch Orientierung. Junge Menschen können sich hier informieren, auf die Suche begeben und sich begleitend zu den Beratungsangeboten vor Ort fundierte Überblicke verschaffen – die gesamte Bandbreite der beruflichen Bildung wird abgebildet!

Besonders interessant finde ich die Berücksichtigung des Berufsfeldes mit Themen nachhaltiger Entwicklung – ein wichtiger Akzent in Richtung Zukunft!



Medientechnologie/-technologin Druck

Ausbildungsdauer: 3 Jahre

Herstellung von Druckprodukten in den Verfahrensbereichen Bogenoffsetdruck, Akzidenz-Rollenoffsetdruck, Zeitungsdruck, Formulardruck, Illustrationstiefdruck, Tapetendruck, Dekortiefdruck, Verpackungsdruck, Etiketten-Rollendruck, Flexodruck, Digitaldruck und Künstlerische Druckverfahren.



Papiertechnologie/-technologin

Ausbildungsdauer: 3 Jahre

Papiertechnologen stellen Papier, Pappe, Karton und Zellstoff her. Sie werden vor allem in der Produktion bei der Überwachung der Anlagen eingesetzt.



Textil/Bekleidung



Medientechnologie/-technologin Druckverarbeitung

Ausbildungsdauer: 3 Jahre

Berufsprofile sind Zeitungsproduktion, Akzidenzproduktion im Bereich Mailing-, Broschur-, Prospekt-, Zeitschriften- oder Katalogfertigung als auch Buchproduktion im Bereich Hard- oder Softcover.



Änderungsschneider/-in

Ausbildungsdauer: 2 Jahre

Wer eine Hose kürzen lassen möchte, muss nicht gleich zum Maßschneider. Änderungsschneider/-innen arbeiten ebenso exakt. Sie nähen, kürzen oder verlängern Kleidungsstücke und darüber hinaus auch Heimtextilien wie Gardinen, Decken und Vorhänge.



Medientechnologie/-technologin Siebdruck

Ausbildungsdauer: 3 Jahre

Herstellung von Siebdruckprodukten in den Berufsprofilen Bogensiebdruck, Rollensiebdruck, Körpersiebdruck, Technischer Siebdruck, Textilsiebdruck, Keramischer Siebdruck und Glassiebdruck.



Maschinen- und Anlagenführer/-in

Ausbildungsdauer: 2 Jahre

Die Flaschenabfüllung in einer Brauerei, die Einrichtung einer Kunststoffspritzmaschine, das Falzaggregat in einer Druckerei, all das sind beispielsweise Einsatzgebiete für Maschinen- und Anlagenführer. Die Fachkräfte überwachen den Produktionsprozess und den Materialfluss und führen Wartungsarbeiten durch. Der branchenübergreifende Beruf kann in Unternehmen der Metall-, Kunststoff-, Textil- und Nahrungsmittelindustrie sowie in der Papier verarbeitenden Industrie ausgebildet werden.



Packmitteltechnologie/-technologin

Ausbildungsdauer: 3 Jahre

Herstellung von Verpackungsmitteln wie Kartons, Schachteln, Tüten, Beuteln und Säcken mit Spezialisierungsmöglichkeiten in den Bereichen Stanzformbau, Veredlungstechnik, Leitstandtechnik und Inlineproduktion, Labor, Mechanik und Steuerungstechnik oder Computerunterstützte Packmittelentwicklung und Design.



Polster- und Dekorationsnäher/-in

Ausbildungsdauer: 2 Jahre

Kernaufgaben sind das Anfertigen von Gardinen und Raumdekorationen sowie von Polsterbezugsteilen aus textilen Materialien und Leder. Darüber hinaus stellen Fachkräfte Verzierungen an diesen Produkten sowie Bezüge und Hussens her.



Produktveredler/-in Textil

Ausbildungsdauer: 3 Jahre

Sie arbeiten in der Textilveredlung, speziell in den Bereichen Appretur, Beschichtung, Druckerei und Färberei. Textilveredlungsverfahren kommen zur Anwendung sowie die Erfassung physikalischer und chemischer Zusammenhänge.



Produktgestalter/-in Textil

Ausbildungsdauer: 3 Jahre

Umsetzen vorgegebener Musterentwürfe und Entwurf eigener Dessins für unterschiedliche Produktgruppen, z. B. Web- und Maschinenwaren, Stickereien oder Textildrucke.



Produktionsmechaniker/-in Textil

Ausbildungsdauer: 3 Jahre

Tätigkeiten finden sie in Webereien, Spinnereien, Strickereien und der Maschenwarenindustrie. Hier rüsten sie Produktionsmaschinen und -anlagen, stellen Prozessparameter ein und kontrollieren die Arbeitsabläufe.



Produktprüfer/-in Textil

Ausbildungsdauer: 2 Jahre

Das Beheben von Herstellungsfehlern in der Bekleidungs- und Textilindustrie steht im Mittelpunkt der Tätigkeit. Anhand von Schadensbildern erkennen und beheben sie die Fehlerursachen und dokumentieren die Abweichungen in Prüfprotokollen.



Statement



Kai Vogelsänger

Geschäftsführender Gesellschafter
Vogelsänger Studios GmbH & Co. KG,
Lage

Investieren in Auszubildende ist eine Investition in die Zukunft.

Wir als Familienunternehmen in der 3. Generation mit 75 Jahren Erfahrung wissen, wie wichtig eine gute Ausbildung und guter Nachwuchs ist. Besonderen Wert legen wir in der Ausbildung auf eine große Bandbreite an Praxiserfahrungen in verschiedensten Projekten. Komplex wird unsere Ausbildung durch die Synergien der vielen Gewerke, die im Haus vereint sind. So werden unterschiedlichste Herangehensweisen erlernt. Wir haben ein buntes Team an tollen Persönlichkeiten. Dazu zählen die aktuellen Auszubildenden, sowie auch die Kolleg:innen, die ihr 40-jähriges Firmenjubiläum bei uns feiern konnten und bereits in der Ausbildung bei den VOGELSÄNGER STUDIOS waren. Mit viel Spaß vermitteln wir ein sehr breites Fach- und Praxiswissen in der visuellen Inszenierung - und das in über 30 Branchen. Mehr erfährt Ihr unter vogelsaenger.de



Schuhfertiger/-in

Ausbildungsdauer: 3 Jahre

Herstellung des Schuhs von der Ausstanzung des Leders über das Zusammensteppen, Futterherstellung und Verzierung bis zur Färbung und Reinigung.



Textil- und Modenäher/-in

Ausbildungsdauer: 2 Jahre

Fertigung von Bekleidungsartikeln und Textilwaren, Beurteilung und Qualitätssicherung unter Auswahl textiler Werk- und Hilfsstoffe. Umgehen mit Betriebsdatenerfassungs- und -auswertungssystemen sowie mit elektronisch gesteuerten Aggregaten an Maschinen.



Textil- und Modeschneider/-in

Ausbildungsdauer: 3 Jahre

Erarbeitung technischer Unterlagen und Anweisungen für die Arbeitsvorbereitung und Produktion, Materialprüfungen, Parameterermittlung für die Fertigung, Produktionsplanung und Steuerung, Teilefertigung und vorbereitende, qualitätssichernde Maßnahmen.



Textillaborant/-in

Ausbildungsdauer: 3 1/2 Jahre



Mit computergestützten Prüfgeräten untersuchen sie Stichproben, die sie während der Fertigung oder von den Endprodukten entnehmen. Zeigen die Prüfergebnisse Abweichungen von den Normen oder Kennzahlen, ist im Fertigungsprozess eine Störung oder Unregelmäßigkeit aufgetreten. Zudem prüfen Textillaboranten und -laborantinnen Reklamationen und stellen die Ursachen von Qualitätsmängeln fest. Sie führen Emissionsmessungen durch und bestimmen in Entwicklung und Forschung beispielsweise die Eigenschaften neuer Faserstoffe. Sie arbeiten an deren Verbesserung mit oder entwickeln bzw. testen neue Rezepturen für Textilhilfsmittel.

Nahrung



Brauer/-in und Mälzer/-in

Ausbildungsdauer: 3 Jahre

Sachgerechtes Lagern und Verarbeiten der Rohstoffe Gerste, Hopfen und Malz, das Rösten des Malzes, das Maischen und das Ansetzen zum Gären sowie die Überwachung der Vorgänge über automatische Kontrolleinrichtungen sind ihre Aufgaben.



Destillateur/-in

Ausbildungsdauer: 3 Jahre

Sie destillieren nach entsprechender Vorbereitung Früchte, Fruchtsäfte, Konzentrate und Kräuter zur Herstellung von Spirituosen, Essig und Essenzen sowie Nahrungsmitteln. Sie füllen die fertigen Produkte ab, lagern und vermarkten sie.

**Fachkraft für
Fruchtsafttechnik (m/w/d)**

Ausbildungsdauer: 3 Jahre

Verarbeitung von Früchten und Gemüse zu Frucht- und Gemüsesäften, Erfrischungsgetränken und Fruchtwein, Bedienung und Wartung der Herstellungs- und Verpackungsanlagen.

**Süßwarentechnologe/-
technologin**

Ausbildungsdauer: 3 Jahre

Herstellung von Bonbons, Kaugummi, Eiskonfekt, Pralinen, Schokolade, Marzipan etc. Beurteilung der Rohstoffe, Zugabe von Geschmacks- und Farbstoffen.

**Fachkraft für
Lebensmitteltechnik (m/w/d)**

Ausbildungsdauer: 3 Jahre

Bedienung und Überwachung von Produktionsanlagen zur Herstellung von Lebensmitteln nach vorgegebenen Rezepturen aus Rohstoffen oder Fertigerzeugnissen.

**Fleischer/-in**

Ausbildungsdauer: 3 Jahre

Herrichten und Zerlegen von Schlachttieren sowie Herstellung von Wurstwaren und Fleischerzeugnissen. Im dritten Ausbildungsjahr erfolgt die Spezialisierung in den Wahlqualifikationen Schlachten, Herstellen besonderer Fleisch- und Wurstwaren, Herstellen von Gerichten, Veranstaltungsservice, Kundenberatung und Verkauf sowie Verpacken von Produkten.

**Maschinen- und
Anlagenführer/-in**

Ausbildungsdauer: 2 Jahre

Die Flaschenabfüllung in einer Brauerei, die Einrichtung einer Kunststoffspritzmaschine, das Falzaggregat in einer Druckerei, all das sind beispielsweise Einsatzgebiete für Maschinen- und Anlagenführer. Die Fachkräfte überwachen den Produktionsprozess und den Materialfluss und führen Wartungsarbeiten durch. Der branchenübergreifende Beruf kann in Unternehmen der Metall-, Kunststoff-, Textil- und Nahrungsmittelindustrie sowie in der Papier verarbeitenden Industrie ausgebildet werden.



Statement



Kirstin Brüsehaber

Ausbildungsbeauftragte /
Leiterin Betriebskontrolle

**Staatlich BAD MEINBERGER Mineralbrunnen
GmbH & Co. KG**

Entdecke deine Leidenschaft für eine Ausbildung beim BAD MEINBERGER Mineralbrunnen! Als Auszubildende/r bei uns hast du die Möglichkeit, tief in die Welt des Wassers einzutauchen und dich in einer zukunftsorientierten Branche weiterzuentwickeln.

Wir bieten unseren Auszubildenden ein attraktives Arbeitsumfeld, modernste Technik und innovative Verfahren, damit du alle Fähigkeiten und Kenntnisse erwirbst um deine berufliche Zukunft zu gestalten.

Du durchläufst verschiedene Abteilungen und erwirbst dabei fundierte Kenntnisse, die du für deine berufliche Zukunft benötigst. Unsere Ausbildungsplätze z. B. als Mechatroniker oder Fachkraft für Lebensmitteltechnik sind sehr begehrt, denn wir legen großen Wert auf eine individuelle Betreuung und Unterstützung während der gesamten Ausbildungszeit.

Starte jetzt deine Karriere bei BAD MEINBERGER und werde Teil unseres Teams. Wir freuen uns auf dich!



**Verfahrenstechnologie-
technologin Mühlen-
und Getreidewirtschaft**
Ausbildungsdauer: 3 Jahre

Verfahrenstechnologie und Elektrotechnik bestimmen die Arbeitsabläufe. Vorangehende Qualitätskontrollen, die Annahme von Rohstoffen, Laboruntersuchungen, gründliche Reinigung und die Prozesssteuerung beim Vermahlen des Getreides stehen im Mittelpunkt.

Fahrzeug- technische Berufe



Fahrradmonteur/-in
Ausbildungsdauer: 2 Jahre



Fahrradmonteure bauen Fahrräder zusammen und reparieren diese. Hinzu kommen die Ausstattung mit Zubehör und die Erfüllung spezieller Kundenwünsche wie beispielsweise das Einstellen von Bremsen und Gangschaltungen. Neben Montage und Reparatur sind Fahrradmonteure auch im Verkauf tätig. Sie benötigen dazu vor allem handwerkliches Geschick und die Fähigkeit, auf Kunden eingehen zu können.



**Eisenbahner/-in im Betriebsdienst
Fachrichtung:
Lokführer und Transport**
Ausbildungsdauer: 3 Jahre

Sie steuern Züge und führen Fahrten von Personen oder Gütern durch. Spezialisierungen erfolgen auf bestimmte Zugtypen, wie S-Bahn, U-Bahn, Güterzug oder Regionalbahn.



**Karosserie- und Fahrzeug-
baumechaniker/-in**
Fachrichtungen:
**Karosserie- und Fahrzeug-
bautechnik, Karosserieinstand-
haltungstechnik**
Ausbildungsdauer: 3 1/2 Jahre

Fertigung und Reparatur von Fahrzeugaufbauten und Karosserieteilen. Einsatz bei Nutzfahrzeugherstellern oder Reparaturbetrieben.



Kraftfahrzeugmechatroniker/-in
Ausbildungsdauer: 3 1/2 Jahre

Einsatz in der Planung, Wartung, Prüfung, Diagnose und Umrüstung von Kraftfahrzeugen. Die Ausbildung erfolgt bei Fahrzeugherstellern und in Servicebetrieben.



**Land- und Baumaschinen
mechatroniker/-in**
Ausbildungsdauer: 3 1/2 Jahre

Land- und Baumaschinenmechatroniker warten und reparieren Maschinen, Anlagen und Geräte, die in der Land-, Garten- und Bauwirtschaft eingesetzt werden. Dabei kennen sie sich gut mit mechanischen, hydraulischen, pneumatischen und elektrischen/elektronischen Systemen aus.



Zweiradmechatroniker/-in
Fachrichtungen:
Fahrradtechnik, Motorradtechnik
Ausbildungsdauer: 3 1/2 Jahre

Einsatz in Werkstätten und Verkaufsräumen des Zweiradhandels. Besonderes Augenmerk liegt bei diesem Beruf auch auf der Kunden- und Serviceorientierung.



Umwelt- technische Berufe



Fachkraft für Abwassertechnik (m/w/d)

Ausbildungsdauer: 3 Jahre



Steuerung kommunaler und industrieller Kläranlagen. Arbeit an Leit- und Steuerständen, um die Abwasserreinigung zu überwachen. Wartungs- und Reparaturarbeiten an Pumpen und Rohrleitungen.



Fachkraft für Kreislauf- und Abfallwirtschaft (m/w/d)

Ausbildungsdauer: 3 Jahre



Spezialisten in Müllverbrennungs- und Kompostierungsanlagen sowie auf Recyclinghöfen. Bedienung von Sortieranlagen. Sicherung und Verwahrung von Gefahrenstoffen. Schwerpunkte sind Logistik, Sammlung und Vertrieb, Abfallverwertung und -behandlung sowie Abfallbeseitigung.



Fachkraft für Rohr-, Kanal- und Industrieservice (m/w/d)

Ausbildungsdauer: 3 Jahre



Verantwortlich für die Überwachung der öffentlichen Kanalisation in privaten Unternehmen und im Öffentlichen Dienst. Sie werden auch in der Industrie in der Abwassersammlung und -aufbereitung eingesetzt. Schwerpunkte: Rohr- und Kanalservice sowie Industrieservice.



Fachkraft für Wasser- versorgungstechnik (m/w/d)

Ausbildungsdauer: 3 Jahre



Sie werden eingesetzt in kommunalen Wasserwerken sowie Unternehmen der Wasseraufbereitung, -speicherung und -verteilung. Aufgaben sind die Verlegung von Rohrleitungen sowie die Bedienung und Wartung von Pumpen und die Probenanalyse.

Glas/Keramik



Flachglastechnologe/-in

Ausbildungsdauer: 3 Jahre

Be- und Verarbeitung von Flachglas, Handhabung technischer Zeichnungen und Betreiben von Anlagen und Maschinen der Flachglasbearbeitung.



Industriekeramiker/-in Anlagentechnik Industriekeramiker/-in Dekorationstechnik Industriekeramiker/-in Modelltechnik Industriekeramiker/-in Verfahrenstechnik

Ausbildungsdauer: 3 Jahre

Sanitäreinrichtungen, Geschirr, Fliesen, Kacheln – die keramische Industrie produziert viele Produkte.

Handel



Automobilkaufmann/-frau

Ausbildungsdauer: 3 Jahre

Teile und Zubehör zu organisieren und zu verkaufen gehört ebenso zu den Aufgaben von Automobilkaufleuten wie an Werkstattprozessen mitzuwirken und als Schnittstelle zwischen Handel und der Werkstatt zu agieren. Außerdem wird der Kundendienst organisiert und der Servicebereich unterstützt. Betriebliche Marketingaktionen werden geplant und durchgeführt und der Fahrzeughandel sowie der Vertrieb unterstützt. Finanzdienstleistungen, personalbezogene Aufgaben sowie kaufmännische Steuerung und Kontrolle im Unternehmen gehören ebenfalls zum Ausbildungsprofil.



Florist/-in

Ausbildungsdauer: 3 Jahre

Erstellung von Blumensträußen, Kränzen, Brautschmuck, Tisch- und Raumdekorationen, Gestaltung und Bepflanzung von Gefäßen, Dekoration von Schaufenstern und Verkaufsräumen, Kalkulation und Verkauf.



Gestalter/-in für visuelles Marketing

Ausbildungsdauer: 3 Jahre

Sie entwickeln und realisieren visuelle Gestaltungskonzepte. Sie gestalten Verkaufs-, Präsentations- oder Ausstellungsräume und präsentieren Waren, Produkte bzw. Dienstleistungen. Am Anfang steht ein Gestaltungskonzept, aus dem sie einen realisierbaren Entwurf anfertigen. Hiernach bereiten sie Werbeträger vor, gestalten Schilder oder Wandverkleidungen. Anschließend wird die Marketingaktion am passenden Ort umgesetzt, z. B. in den Verkaufsräumen eines Bekleidungshauses oder in Messehallen vor der Eröffnung einer Fachmesse.



Buchhändler/-in

Ausbildungsdauer: 3 Jahre

Einkauf, Lagerhaltung, Kundenberatung und Verkauf von Büchern, Zeitschriften, Landkarten, Kunstblättern und Kalendern in Buchverlagen. Auch Kalkulation, Drucküberwachung, Werbung und Katalogzusammenstellung.



Kaufmann/-frau im Einzelhandel

Ausbildungsdauer: 3 Jahre

Einsatz überwiegend in Verkauf, Kundenbedienungs- und -beratung sowie Warenpräsentation, Warenannahme und -bestandskontrolle sowie Preiskalkulation. Durch Wahlqualifikationseinheiten verfügt dieser Beruf über eine flexible Ausbildungsstruktur mit Vermittlung tiefergehender Kenntnisse in den Bereichen Warenbeschaffung und -kontrolle, Beratung von Kunden in komplexen Situationen, Marketingmaßnahmen, Onlinehandel, Mitarbeiterführung und -entwicklung sowie unternehmerische Selbstständigkeit.



Drogist/-in

Ausbildungsdauer: 3 Jahre

Sie beraten und bedienen mit ihren Spezialkenntnissen über Hygieneartikel, Diät- und Reformkost, Körperpflege- und Reinigungsmittel, Farben, Fotoartikel, Giftstoffe und freiverkäufliche Arzneimittel gezielt ihre Kunden.

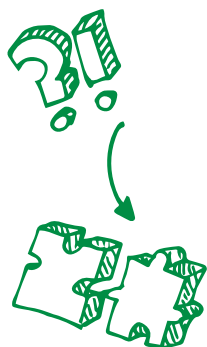

**Kaufmann/-frau
im E-Commerce**

Ausbildungsdauer: 3 Jahre

Sie konzipieren und entwickeln das Waren- und Dienstleistungssortiment, setzen die richtigen Vertriebskanäle des E-Commerce ein und bewirtschaften diese. Sie sind sowohl im Groß- und Außenhandel, als auch im Einzelhandel und der Tourismusbranche sowie bei Herstellern und Dienstleistern tätig. Sie werden zu Generalisten ausgebildet, die ihre Aufmerksamkeit den permanenten Veränderungen der Vertriebskanäle und Strukturen widmen und darauf vorbereitet sind, neue Entwicklungen wahrzunehmen, sie zu durchdringen und für ihren Bereich umzusetzen. Dabei nutzen sie projektbezogene Arbeiten und sind an internen und externen Schnittstellen der Werbung, IT, Logistik sowie bei Rechtsfragen und Controlling-Themen tätig.

**Kaufmann/-frau für
Groß- und Außenhandels-
management****Fachrichtung: Großhandel
Fachrichtung: Außenhandel**

Ausbildungsdauer: 3 Jahre

Kaufleute für Groß- und Außenhandelsmanagement in der Fachrichtung Großhandel sind in allen Branchen der Wirtschaft bei Unternehmen des Handels oder der Industrie tätig. Einsatzfelder sind: Beschaffung von Waren im In- und Ausland, ihre Lagerung, Marketing und Vertrieb an Handel, Handwerk, Industrie und Dienstleistungssektoren sowie das Anbieten von waren- und kundenbezogenen Dienstleistungen.

Kaufleute für Groß- und Außenhandelsmanagement in der Fachrichtung Außenhandel sind in allen Branchen der Wirtschaft bei Unternehmen des Handels oder der Industrie tätig. Einsatzfelder sind: Beschaffung von Waren, Marketing und Vertrieb an Handel, Industrie und Dienstleistungssektoren im In- und Ausland sowie das Anbieten von waren- und kundenbezogenen Dienstleistungen. Sie wickeln insbesondere Außenhandelsgeschäfte ab und bedient Auslandsmärkte

**Musikfachhändler/-in**

Ausbildungsdauer: 3 Jahre

Einkauf, Kundenberatung und Verkauf von Musikinstrumenten, Musik- und Notenbüchern, CDs und Musikkassetten.

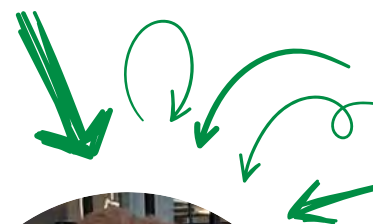
**Katharina Wübbeke**

Personalreferentin

Gartencenter Brockmeyer GmbH & Co.KG

Ob als Pflanzenversorger/in, Organisationstalent oder Deko-King und -Queen: Wir suchen Verstärkung für unser Greenteam als Home-grown-Brocki. Wir, das sind über 200 Mitarbeitende und Azubis, die an unseren 3 Standorten in Halle, Detmold und Gütersloh kreative Gartenträume und innovative Einkaufserlebnisse schaffen. Den Azubis stehen täglich Ausbilder/innen zur Seite, um mithilfe des Ausbildungsetappenplans bei der individuellen Ausgestaltung des Wegs zu unterstützen. Exklusive Brocki-Seminare, Nachhilfeunterricht, wenn es mal nicht so rund läuft oder auch Zuschüsse zu Lernmaterialien sowie Bus- bzw. Bahntickets sind bei uns selbstverständlich. Unser Ziel ist die feste Übernahme und langfristige Verwurzelung bei uns als ausgezeichnetem Ausbildungsbetrieb.

Schüler/-innen können durch den Ausbildungsatlas schnell und unkompliziert viele potentielle Ausbildungsbetriebe kennenlernen.



Verkäufer/-in

Ausbildungsdauer: 2 Jahre

Einsatz überwiegend in der Kundenberatung, der Kontrolle des Warenbestandes, der Annahme und Lagerung von Waren, sowie der Preiskalkulation und dem Servicebereich Kasse. Durch Wahlqualifikationseinheiten verfügt dieser Beruf über eine flexible Ausbildungsstruktur mit Vermittlung tiefergehender Kenntnisse in den Bereichen Warenpräsenz, Kundenberatung sowie Kassensysteme und -service und Verkaufsförderung.



Kaufmann/-frau für Versicherungen und Finanzanlagen

Ausbildungsdauer: 3 Jahre

Kaufleute für Versicherungen und Finanzanlagen beraten und betreuen Kundinnen und Kunden ganzheitlich in verschiedenen Lebenssituationen. Sie analysieren individuelle Bedarfe der Kundinnen und Kunden an Versicherungsschutz, Vermögensanlage und Altersvorsorge, zeigen Lösungsansätze auf und beraten zu versicherbaren Risiken. Sie erledigen kaufmännische Aufgaben im Unternehmen und regulieren Versicherungsfälle.

Banken/ Versicherungen



Bankkaufmann/-frau

Ausbildungsdauer: 3 Jahre

Einsatz in der Beratung von Privat- und Geschäftskunden bei Geldanlagen, Finanzierungen, Wertpapierhandel, Devisen- und Zahlungsverkehr oder bankintern in Planung und Organisation, Verwaltung, EDV, Rechnungswesen, Personal- und Ausbildungswesen.

Gastgewerbe



Fachkraft für Gastronomie (m/w/d)

Ausbildungsdauer: 2 Jahre

Fachkräfte für Gastronomie nehmen Warenlieferungen in Empfang und prüfen deren Qualität. Sie kontrollieren die Lagerbestände und helfen bei der Zubereitung und Präsentation von Speisen. Im Restaurantservice dekorieren sie Gasträume und Tische und empfangen und bedienen die Gäste. Außerdem arbeiten Sie an der Bar oder am Getränkeausschank, bereiten dort Getränke zu und schenken diese aus. In der Systemgastronomie bereiten sie Speisen und Getränke zu, betreuen und bedienen die Gäste.



Investmentfondskaufmann/-frau

Ausbildungsdauer: 3 Jahre

Arbeit im Finanzdienstleistungssektor bei Kapitalanlagegesellschaften, Spezialabteilungen von Kreditinstituten und Versicherungsgesellschaften. Inhalte sind das fondsbezogene Rechnungswesen, Marketing und Vertrieb, Analysen, Auflegen und Verwalten von Fonds sowie das Depotgeschäft.



Fachmann/-frau für Systemgastronomie

Ausbildungsdauer: 3 Jahre

Fachleute für Systemgastronomie sorgen dafür, dass die Standards einer Restaurantkette im Betrieb eingehalten und korrekt umgesetzt werden. Dafür organisieren und steuern sie die Arbeitsabläufe im Einkauf, in der Lagerhaltung, der Küche, in der Gästebetreuung und im Service. Sie überwachen die Produktqualität und die Einhaltung der Hygienestandards in allen Bereichen. Sie planen den Personaleinsatz und leiten Mitarbeitende an. Zudem kontrollieren sie die Kostenentwicklung, werten betriebliche Kennzahlen aus, planen und realisieren Marketingmaßnahmen. Produktzubereitung, die Betreuung von Gästen und auch der Umgang mit Reklamationen sind weitere Aufgaben.



Kaufmann und Kauffrau für Hotelmanagement

Ausbildungsdauer: 3 Jahre

Kaufleute für Hotelmanagement halten im Hintergrund die Fäden zusammen. Sie steuern die verschiedenen Bereiche des Hotelbetriebes unter wirtschaftlichen Aspekten. Ihre Hauptaufgaben liegen im kaufmännisch-verwaltenden Bereich: Sie holen Angebote ein, wählen Lieferanten aus und kalkulieren Verkaufspreise. Ebenso erarbeiten sie Marketingmaßnahmen, entwickeln Preisstrategien und wählen Vertriebskanäle aus. Des Weiteren wickeln sie den Zahlungsverkehr ab, führen die Buchhaltung, ermitteln betriebliche Kennzahlen und werten diese aus. Ein weiteres wichtiges Aufgabenfeld ist der Personalbereich mit der Personalplanung und Einstellung sowie der Schulung von Mitarbeitenden.



Hotelfachmann/-frau

Ausbildungsdauer: 3 Jahre

Hotelfachleute betreuen Gäste vor, während und nach ihrem Aufenthalt: Sie bedienen die Hotelgäste am Empfang vom Check-in bis zum Check-out, führen die Hotelkasse, koordinieren die unterschiedlichen Gästewünsche mit den anderen Bereichen oder auch mit externen Partnern und stehen als erste Ansprechpartner zur Verfügung.

Daneben sind sie im Verkauf tätig, überwachen Buchungsplattformen, erstellen Angebote und verhandeln mit Reiseveranstaltern. Sie koordinieren den Frühstücksdienst und das Housekeeping; dafür planen sie auch den Personaleinsatz und leiten Mitarbeitende an. Sie organisieren auch Veranstaltungen wie z. B. Tagungen und führen Marketingmaßnahmen durch.



Fachkraft Küche (m/w/d)

Ausbildungsdauer: 2 Jahre

Fachkräfte Küche nehmen Warenlieferungen in Empfang und prüfen deren Qualität. Sie kontrollieren die Lagerbestände und helfen bei der Zubereitung und Präsentation von Speisen sowie bei den vor- und nachbereitenden Arbeiten. Daneben bereiten sie selbstständig Sättigungsbeilagen und einfache Speisen und Gerichte zu.



Koch/Köchin

Ausbildungsdauer: 3 Jahre

Vor- und Zubereiten von Getränken und Speisen wie Fleisch, Fisch, Gemüse, Beilagen und Salate etc., Zusammenstellung der Speisekarte, Einkauf, Lagerhaltung, Kochen und Backen. Spezialisierungen auf bestimmte Speisen möglich.



Fachmann und Fachfrau für Restaurants und Veranstaltungsgastronomie

Ausbildungsdauer: 3 Jahre

Fachleute für Restaurants und Veranstaltungsgastronomie führen selbstständig eine Servicestation, sie planen und koordinieren die Serviceabläufe und leiten andere Mitarbeitende an. Außerdem arbeiten sie an der Bar oder am Getränkeauschank, bereiten dort Getränke zu und schenken diese aus. Darüber sind die Konzeption, Planung und Organisation von Veranstaltungen, Tagungen und Festlichkeiten weitere wichtige Aufgaben.

Verkehr/ Transport



Berufskraftfahrer/-in

Ausbildungsdauer: 3 Jahre

Aufgaben sind die Fahrtätigkeit, Pflege und Wartung der Fahrzeuge, Formalitäten sowie die eigenverantwortliche Abwicklung komplexer Transportaufgaben.



Binnenschiffer/-in

Ausbildungsdauer: 3 Jahre

Mitwirkung bei der Schiffsführung. Pflege, Reparatur und Instandhaltungsarbeiten an Deck und im Maschinenbereich. Mitwirkung beim Laden und Löschen von Gütern und der Fahrgastbetreuung. Einsatz in Betrieben der Güter- und Personenbeförderung, in der Binnenschifffahrt und Hafenbetrieben.



Fachkraft für Kurier-, Express- und Postdienst- leistungen (m/w/d)

Ausbildungsdauer: 2 Jahre

Sie sortieren Sendungen, planen die Zustellfolge und stellen Sendungen zu. Fachkräfte für Kurier-, Express- und Postdienstleistungen arbeiten in erster Linie für Brief- und Paketdienste sowie Kurier- und Expressdienste. Im Zustelldienst sind die Fachkräfte auch außer Haus unterwegs: Sie stellen mit dem Fahrrad oder mit dem Transporter Sendungen zu, die sie zuvor im Zustellstützpunkt sortiert haben.

Fachkraft für Straßen- und Verkehrstechnik (m/w/d)

Ausbildungsdauer: 3 Jahre

Einsatz in Verwaltungen, Ingenieurbüros und Bauunternehmungen. Einsatzbereiche sind die Planung, Bauleitung und -überwachung sowie Betreuung des Straßen- und Verkehrsnetznetzes und der Bauwerke.



Fachkraft im Fahrbetrieb (m/w/d)

Ausbildungsdauer: 3 Jahre

Fahren von Bussen, Stadtbahnen oder U-Bahnen für Unternehmen des öffentlichen Personennahverkehrs. Aufgaben sind Fahrzeug- und Personaleinsatzplanung, Sicherstellung der Betriebssicherheit und Kundenberatung. Weiterhin wirken sie an Kalkulationen, Abrechnungen und Kundenbefragungen mit.



Kaufmann/-frau für Kurier-, Express- und Postdienstleistungen

Ausbildungsdauer: 3 Jahre

Sie planen und organisieren die Beförderung und den Umschlag von Sendungen. Zudem beraten sie ihre Kunden beim Verkauf der verschiedenen Dienstleistungen. Das klassische Einsatzgebiet der Kaufleute ist der Post- bzw. Kundendienstschalter, an dem sie Kunden beraten und Sendungen annehmen. Aber auch das Büro gehört zu ihren Arbeitsorten: Hier planen sie z. B. die Transportkette von Sendungen oder führen Personalakten.



Kaufmann/-frau für Spedition und Logistikdienstleistung

Ausbildungsdauer: 3 Jahre

Sie organisieren den Versand, den Umschlag sowie die Lagerung von Gütern und verkaufen Verkehrs- sowie logistische Dienstleistungen in Unternehmen, die z. B. in der Güterbeförderung im Straßen- oder Eisenbahnverkehr oder in der Schifffahrt aktiv sind.





Kaufmann/-frau für Tourismus und Freizeit

Ausbildungsdauer: 3 Jahre

Sie beraten und informieren Kunden über touristische Leistungen und Attraktionen. In den Verkaufs- und Informationsstellen arbeiten sie am Kundenschalter. Kaufleute für Tourismus und Freizeit kümmern sich um die kaufmännische Verwaltung und erledigen im Büro z. B. auch die Kosten- und Leistungsrechnung. In der Öffentlichkeitsarbeit und Veranstaltungsorganisation sind sie bei touristischen Veranstaltungen und Events präsent. Im Außendienst besuchen sie z. B. Tourismus-Messen.



Servicekaufmann/-frau im Luftverkehr

Ausbildungsdauer: 3 Jahre

Sie koordinieren die Vorgänge zur Abfertigung von Flugzeugen, organisieren das Einchecken und betreuen die Passagiere. Außerdem erbringen sie Leistungen im Gepäckservice, informieren über Sicherheitseinrichtungen und -verfahren und leiten ggf. Notfallmaßnahmen ein. Zusätzlich sind sie in kaufmännische Tätigkeiten eingebunden. Sie arbeiten bei Luftverkehrs-, Flughafen- und Abfertigungsgesellschaften.



Kaufmann/-frau für Verkehrsservice

Ausbildungsdauer: 3 Jahre



Einsatz in Verkehrsunternehmen und -verbänden als Berater für Service- und Sicherheitsleistungen. Schwerpunkt I „Verkauf und Service“ mit Kundenbetreuung. Beim Schwerpunkt II „Sicherheit und Service“ stehen die Bedienung und die Kontrolle technischer Einrichtungen sowie die Realisierung von Schutzmaßnahmen für Personengruppen oder gefährliche Güter im Vordergrund.



Servicefahrer/-in

Ausbildungsdauer: 2 Jahre

Sie liefern Waren aus und planen ihre täglichen Routen, nehmen die auszuliefernden Waren in Empfang, beladen ihre Fahrzeuge und liefern die Waren beim Kunden ab. Als serviceorientierte Auslieferungsfahrer erbringen sie beim Kunden Serviceleistungen, wie z. B. Warten oder Pflegen von Geräten, Ergänzen von Warenbeständen oder Austauschen von Produkten.



Anna-Lena Habla

Absolventin zur Berufskraftfahrerin bei Schüco International KG

Ich habe früh für mich die Entscheidung getroffen, dass ich einen Beruf erlernen möchte, indem der Ausgleich zwischen Bewegung und sitzen gegeben ist.

So bin ich auf den Beruf des Berufskraftfahrers/der Berufskraftfahrerin aufmerksam geworden.

Jeder Arbeitstag bringt neue Herausforderungen mit sich, sei es der Umgang mit Kunden oder eine anspruchsvolle Tour. Genau das war das Entscheidende für mich, diesen Beruf zu erlernen:

ein abwechslungsreicher Alltag.

Sollte eine Herausforderung zu groß sein, gibt es eine Menge Kolleginnen und Kollegen oder Kundinnen und Kunden, die ihre Hilfe anbieten, um alle Probleme aus dem Weg zu schaffen.

Es ist schön, dass ich meine Erfahrungen hier im IHK-Ausbildungsatlas mit euch teilen darf und hoffe, ich kann euch ein wenig bei der Suche nach der richtigen Ausbildung weiterhelfen.



Tankwart/-in

Ausbildungsdauer: 3 Jahre

Einkauf und Verkauf von Benzin, Gas, Öl, Ersatzteilen, Reiseproviant und anderen Waren, Ausführung von Wartungs- und Reinigungsarbeiten an Fahrzeugen.



Tourismuskaufmann/-frau (Kaufmann/-frau für Privat- und Geschäftsreisen)

Ausbildungsdauer: 3 Jahre

Sie organisieren und vermitteln Reisen. Im Reisebüro beraten und informieren sie ihre Kunden über Reiseziele und -verbindungen; bei Reiseveranstaltern stellen sie Pauschalurlaube und andere Komplettangebote zusammen.

Information und Telekom- munikation (IT)



Fachinformatiker/-in – Fachrichtung: Anwendungsentwicklung

Ausbildungsdauer: 3 Jahre

Fachinformatiker/-innen der Fachrichtung Anwendungsentwicklung arbeiten in der IT-Branche, in Unternehmen nahezu aller Wirtschaftsbereiche sowie in Organisationen und im Öffentlichen Dienst. Sie entwickeln Softwarelösungen für interne und externe Kunden und Kundinnen.

Fachinformatiker/-in –

Fachrichtung: Systemintegration

Ausbildungsdauer: 3 Jahre



Fachinformatiker/-innen der Fachrichtung Systemintegration arbeiten in der IT-Branche, in Unternehmen nahezu aller Wirtschaftsbereiche sowie in Organisationen und im Öffentlichen Dienst. Sie konzipieren, installieren und administrieren vernetzte IT-Systeme für interne und externe Kunden und Kundinnen.

Fachinformatiker/-in –

Fachrichtung: Daten- und Prozessanalyse

Ausbildungsdauer: 3 Jahre



Fachinformatiker/-innen der Fachrichtung Daten- und Prozessanalyse arbeiten in der IT-Branche, in Unternehmen nahezu aller Wirtschaftsbereiche sowie in Organisationen und im Öffentlichen Dienst. Sie stellen die Verfügbarkeit sowie Qualität und Quantität von Daten sicher und entwickeln IT-Lösungen für digitale Produktions- und Geschäftsprozesse.

Fachinformatiker/-in –

Fachrichtung: Digitale Vernetzung

Ausbildungsdauer: 3 Jahre



Fachinformatiker/-innen der Fachrichtung Digitale Vernetzung arbeiten in der IT-Branche, in Unternehmen nahezu aller Wirtschaftsbereiche sowie in Organisationen und im Öffentlichen Dienst. Sie arbeiten mit der Netzwerkinfrastruktur und den Schnittstellen zwischen Netzwerkkomponenten und cyber-Physischen Systemen. Sie vernetzen und optimieren Systeme und Anwendungen auf IT-Ebene. Sie sichern Daten gegen unerlaubte Zugriffe und vermeiden/beheben Systemausfälle.

**Informations- und
Telekommunikations-
System-Elektroniker/-in**

Ausbildungsdauer: 3 Jahre

IT-System-Elektroniker/innen arbeiten in der IT-Branche, in Unternehmen nahezu aller Wirtschaftsbereiche sowie in Organisationen und im Öffentlichen Dienst. Sie finden insbesondere Beschäftigung bei Herstellern und Betreibern von IT-Infrastrukturen und IT-Systemen sowie bei Installationsbetrieben für Sicherheitstechnik. Ihre Tätigkeit umfasst auch elektrotechnische Arbeiten im IT-Bereich.

**Kaufmann für Digitalisierungs-
management/Kauffrau für
Digitalisierungsmanagement**

Ausbildungsdauer: 3 Jahre



Kaufleute für Digitalisierungsmanagement arbeiten in der IT-Branche, in Unternehmen nahezu aller Wirtschaftsbereiche sowie in Organisationen und im Öffentlichen Dienst. Sie sind Fachkräfte im Umgang mit Daten und Prozessen aus einer ökonomisch-betriebswirtschaftlichen Perspektive. Sie machen Informationen und Wissen verfügbar, um aus der zunehmenden Digitalisierung wirtschaftlichen Nutzen zu ziehen; sie managen die Digitalisierung von Geschäftsprozessen auf der operativen Ebene.

**Kaufmann für IT-System-
Management / Kauffrau für
IT-System-Management**

Ausbildungsdauer: 3 Jahre



Kaufleute für IT-System-Management arbeiten in der IT-Branche, in Unternehmen nahezu aller Wirtschaftsbereiche sowie in Organisationen und im Öffentlichen Dienst. Sie sind Fachkräfte für die Vermarktung und das Anbieten von IT-Dienstleistungen (Hardware/Software/Services). Darüber hinaus managen und administrieren sie IT-Systeme.

Sonstige Berufe

**Automatenfachmann/-frau**

Ausbildungsdauer: 3 Jahre

Automatenfachleute nehmen Automaten in Betrieb, leeren und befüllen sie. Sie sorgen für die Wartung der Geräte, beraten Kunden und üben kaufmännische oder technische Tätigkeiten aus.

**Bestattungsfachkraft (m/w/d)**

Ausbildungsdauer: 3 Jahre

Einsatz im Bestattungsgewerbe und bei Friedhofsverwaltungen. Aufgaben sind die Annahme und Bearbeitung von Bestattungsaufträgen, Betreuung von Angehörigen, friedhofstechnische Arbeiten sowie Mitgestaltung einer Bestattung.

**Fachangestellte/r für
Markt- und Sozialforschung**

Ausbildungsdauer: 3 Jahre

Sie planen, organisieren und führen Marktstudien und Forschungsprojekte in Instituten und Unternehmen durch, die auf dem Gebiet der empirischen Markt- und Sozialforschung tätig sind.

**Fachkraft für
Lagerlogistik (m/w/d)**

Ausbildungsdauer: 3 Jahre

Sie schlagen Güter um, lagern sie fachgerecht ein und wirken bei logistischen Planungs- und Organisationsprozessen mit. Dabei bedienen sie Transportgeräte und Lagerverwaltungssysteme in Unternehmen der Industrie, im Einzel- und Großhandel oder bei Speditionsunternehmen.



**Fachkraft für Möbel-,
Küchen- und Umzugs-
service (m/w/d)**

Ausbildungsdauer: 3 Jahre

Sie montieren Möbel- und Küchenteile, installieren elektrische Geräte und Einrichtungen und bearbeiten Küchen- und Möbelteile aus Holz, Kunststoff und Metall. Sie nehmen Tourenplanungen vor und beladen die Transport-Fahrzeuge. Dabei wählen sie geeignete Verpackungsmaterialien aus, verstauen Ware und bringen die Produkte sicher in die vier Wände des Kunden.



Geomatiker/-in

Ausbildungsdauer: 3 Jahre

Sie erfassen und beschaffen, verarbeiten, verwalten und veranschaulichen Geodaten, modellieren Geodaten und bereiten sie in unterschiedlichen Formaten für verschiedene Medien auf. Sie nutzen die Informations- und Kommunikationssysteme der Geomatik, wenden Methoden der visuellen Kommunikation und grafischen Gestaltung von Karten an und beherrschen die Vermittlung und Darstellung komplexer räumlicher Sachverhalte.



**Fachkraft für Schutz und
Sicherheit (m/w/d)**

Ausbildungsdauer: 3 Jahre

Einsatz bei Wach- und Sicherheitsunternehmen. Aufgaben sind Maßnahmen zur Gefahrenabwehr, Sicherheit von Personen sowie Objektschutz. Auch bei Veranstaltungen und Verkehrskontrollen werden sie eingesetzt.



Immobilienkaufmann/-frau

Ausbildungsdauer: 3 Jahre

Sie wickeln Immobiliengeschäfte ab und verwalten bzw. bewirtschaften Immobilien. Dies in allen Bereichen der Immobilienbranche, wie z. B. bei Bauträgern, Immobilien- und Projektentwicklern, bei Grundstücks-, Vermögens- und Wohnungsverwaltungen oder bei Immobilienmaklern. Ihre kaufmännischen und organisatorischen Aufgaben erledigen sie im Büro. Im Außendienst sind sie an wechselnden Arbeitsorten unterwegs, wenn sie z. B. ein Gebäude vor dem Kauf oder Verkauf besichtigen oder beim Kunden Haus- und Wohnungsabnahmen vornehmen.



**Fachkraft für
Veranstaltungstechnik (m/w/d)**

Ausbildungsdauer: 3 Jahre

Einsatz in Veranstaltungsbetrieben, Messeunternehmen sowie in der kommunalen Verwaltung. Einsatzbereiche sind Bühnen-, Beschallungs- und Beleuchtungstechnik sowie Medien- und Präsentationstechnik. Des Weiteren Koordination und Vermarktung von Veranstaltungsdienstleistungen.



Industriekaufmann/-frau

Ausbildungsdauer: 3 Jahre

Vielfältiger Einsatz in Planung und Steuerung der Fertigung, Kalkulation, Rechnungswesen und Controlling, Verkauf und Versand, Einkauf und Lagerhaltung, Kontakt mit Kunden, Banken, Händlern, Behörden etc. In größeren Betrieben in der Regel auf ein Fachgebiet spezialisiert, in kleineren Übernahme generalistischer Tätigkeiten.



Fachlagerist/-in

Ausbildungsdauer: 2 Jahre

Im Lager nehmen sie die Waren in Empfang, kontrollieren und sortieren sie, lagern sie ein und stellen Kommissionen zusammen. An Verladerrampen verstauen sie Güter z. B. auf Lkw. Innerhalb des Betriebes transportieren sie die Waren auch an den jeweiligen Bestimmungsort, z. B. in die Fabrikhalle.

**Kaufmann/-frau für
Büromanagement**

Ausbildungsdauer: 3 Jahre

Organisation und Koordination bürowirtschaftlicher Abläufe sowie professionelle Bearbeitung von Büro- und Geschäftsprozessen. Außerdem Kooperation und Kommunikation mit internen und externen Partnern. Darüber hinaus Einsatz in zwei von zehn betriebsspezifischen Spezialisierungsbereichen wie z. B. Betriebswirtschaft, Personalwirtschaft, Öffentlichkeitsarbeit und Veranstaltungsmanagement, Auftragssteuerung sowie Einkauf und Logistik, Marketing und Vertrieb oder Assistenz und Sekretariat.

**Kosmetiker/-in**

Ausbildungsdauer: 3 Jahre

Einsatz in Kosmetikinstitutionen, Parfümerien, bei Frisören sowie Einrichtungen des Gesundheitswesens. Inhalte sind die Kundenberatung und -betreuung beim Verkauf kosmetischer Artikel, kosmetische Anwendungen sowie Ernährungsberatung und Gesundheitsförderung, Planung und Anwendung kosmetischer Massagen.

**Kaufmann/-frau für
Dialogmarketing**

Ausbildungsdauer: 3 Jahre

Kaufleute für Dialogmarketing kommunizieren und korrespondieren in Service-, Call- und Kontakt-Centern von Industrie-, Handels- und Dienstleistungsunternehmen und in anderen dialogorientierten Organisationseinheiten sicher und kompetent mit Kunden. Dabei nutzen sie die entsprechenden Informations- und Kommunikationssysteme. Sie sind auch in organisatorische und kaufmännische Tätigkeiten eingebunden.

**Maskenbildner/-in**

Ausbildungsdauer: 3 Jahre

Ausbildungsberuf für Oper, Theater, Film- und Fernsehgesellschaften. Aufgaben sind das professionelle Schminken von Darstellern, Spezialeffekte wie Hautveränderungen und Aktionsverletzungen sowie Gestaltung von Perücken.

**Personaldienstleistungs-
kaufmann/-frau**

Ausbildungsdauer: 3 Jahre

Personaldienstleistungskaufleute beschaffen Personal, planen den Personaleinsatz und sind für die Personalentwicklung zuständig. In Personaldienstleistungsunternehmen akquirieren sie zudem Aufträge und betreuen die Kunden.

**Kaufmann/-frau im
Gesundheitswesen**

Ausbildungsdauer: 3 Jahre

Sie arbeiten im Gesundheits- und Sozialwesen und entwickeln Gesundheitsdienstleistungen für Kunden/Patienten. Einsatzgebiete sind Marketing und Qualitätsmanagement, Kundenbetreuung, Finanzwesen und Personalwirtschaft.

**Servicefachkraft
für Dialogmarketing (m/w/d)**

Ausbildungsdauer: 2 Jahre

Servicefachkräfte für Dialogmarketing kommunizieren und korrespondieren in Service-, Call- und Kontakt-Centern von Industrie-, Handels- und Dienstleistungsunternehmen und in anderen dialogorientierten Organisationseinheiten sicher und kompetent mit Kunden. Dabei nutzen sie die entsprechenden Informations- und Kommunikationssysteme. Je nach Aufgabe arbeiten sie dort in Kabinen oder in Büros mit Bildschirmarbeitsplätzen, zum Teil auch in Großraumbüros.



Servicekraft für Schutz und Sicherheit (m/w/d)

Ausbildungsdauer: 2 Jahre

Servicekräfte für Schutz und Sicherheit unterstützen die öffentliche, private und betriebliche Sicherheit und Ordnung. Sie schützen Personen, Sachwerte und immaterielle Werte, insbesondere durch Umsetzung präventiver Maßnahmen und soweit erforderlich durch Gefahrenabwehr.



Sport- und Fitnesskaufmann/-frau

Ausbildungsdauer: 3 Jahre

Ausbildung in Sportvereinen und -verbänden. Aufgaben liegen in der Organisation und Verwaltung, in der Entwicklung von Sportangeboten sowie Mitgliederberatung. Kaufmännische Aufgaben im Rechnungs- und Personalwesen sowie in der Sportstättenverwaltung.



Sportfachmann/-frau

Ausbildungsdauer: 3 Jahre

Sportfachleute arbeiten im Geschäfts-, Sport- und Trainingsbetrieb von Sportvereinen und -verbänden sowie in Sport- und Fitnessstudios. Neben kaufmännischen Elementen beschäftigen sie sich mit Trainings- und Wettkampfstätten, mit Training und der Durchführung von Wettkämpfen.



Technischer Konfektionär/ Technische Konfektionärin

Ausbildungsdauer: 3 Jahre

Sie stellen technische Konfektionsware z. B. für Sonnenschutz, Umweltschutz, Bautechnik, Transport- und Schutztechnik her, wählen textile Werk- und Hilfsstoffe, Folien, Verbundstoffe und Zubehör nach Einsatzgebieten und Wirtschaftlichkeit aus und verwenden diese. Sie stellen Verbindungen durch Nähen, Schweißen und Kleben her und reparieren technische Konfektionsware und Zubehör.



Tierpfleger/-in

Ausbildungsdauer: 3 Jahre

Fachrichtung: Forschung und Klinik

Pflegen und Versorgen von Tieren in Untersuchungs- und Forschungseinrichtungen sowie in Tierkliniken und Tierarztpraxen. Einrichten der Unterkünfte sowie Unterstützung bei Untersuchungen, bei Eingriffen und der Überwachung des Gesundheitszustandes.

Fachrichtung: Zoo

Pflegen und Versorgen von Wildtieren und Tieren gefährdeter Haustierrassen, Ausgestalten der Unterkünfte von Tieren gefährdeter Rassen sowie Unterstützung bei tierärztlichen Behandlungen.

Fachrichtung: Tierheim und Tierpension

Pflegen, Halten und Versorgen von Tieren in Tierheimen und Tierpensionen, Erziehen von Hunden, Kunden- und Besucherbetreuung, Öffentlichkeitsarbeit, Verwaltung und kaufmännische Grundlagen.



Veranstaltungskaufmann/-frau

Ausbildungsdauer: 3 Jahre

Ausbildung im Veranstaltungswesen wie Konzertveranstaltern, Künstleragenturen und Messeveranstaltern sowie kommunalen Verwaltungen. Planung und Durchführung von Veranstaltungen mit kaufmännischen Kenntnissen.



Vermessungstechniker/-in

Ausbildungsdauer: 3 Jahre

Sie machen im Außendienst technische Vermessungen im Gelände und protokollieren diese. Im Innendienst werten sie die Ergebnisse aus, führen Berechnungen durch und übertragen die gewonnenen Geodaten z.B. mithilfe spezieller Software in Planungsunterlagen, Liegenschaftskataster oder Karten.

Fit in die 
Ausbildung

Nur
20 bis 32 €
Eigenanteil
je Kurs!

SEI DABEI!

Wir machen dich fit für deine Ausbildung!

Kurvendiskussion, semipermeable Membran und Gedichtsanalyse – darauf hat dich die Schule gut vorbereitet.

Aber wie verhalte ich mich gegenüber Chef und Kollegen? Wie schreibe ich einen Geschäftsbrief? Und wie behalte ich bei den ganzen Aufgaben den Überblick und strukturiere meine nächsten To-dos?

Fit in die Ausbildung zeigt dir, wie's geht!

BENIMM IST „IN“

- ▶ Verhaltensregeln im Berufsleben
- ▶ Umgang mit Kunden, Kollegen und Vorgesetzten
- ▶ Dresscode ▶ Du oder Sie

LERNEN LERNEN

- ▶ Lerntypen ▶ Lernmethoden
- ▶ Lernkontrollmöglichkeiten

ZEIT- UND SELBSTMANAGEMENT

- ▶ Workflow ▶ Work-Life-Balance
- ▶ Zeitfresser ▶ Stressprävention

ENGLISCH FÜR DEN BERUF

- ▶ Grundwortschatz „Business English“
- ▶ kaufmännisches und technisches Vokabular
- ▶ mündliche und schriftliche Sprachübungen

SPRACHE UND TEXT

- ▶ Formulierung von Geschäftsbriefen, E-Mails, Berichten und Protokollen
- ▶ Sprachstile erkennen
- ▶ Sachverhalte leicht verstehen

KAUFMÄNNISCHE GRUNDLAGEN

- ▶ Kennenlernen der betrieblichen Bereiche: Rechnungswesen, Unternehmensführung, VWL und BWL
- ▶ optimal für einen guten Berufsstart

Alle Termine und Orte auf:
www.fitindieausbildung.de



Eine Initiative der



Adress-Übersicht der ausbildenden Unternehmen in Ostwestfalen-Lippe

Bewirb' dich nicht einfach bei den Unternehmen aus diesem Atlas.

Der Atlas ist kein Verzeichnis der offenen Ausbildungsplätze, sondern eine Auflistung der Ausbildungsbetriebe in Ostwestfalen-Lippe. **Ruf' erst bei den dich interessierenden Unternehmen an, ob es dort freie Ausbildungsstellen gibt.**



IHK-Ausbildungsberufe

Anlagenmechaniker/-in

KREIS MINDEN-LÜBBECKE

Kögel Bau GmbH & Co. KG
Hinter'm Schloß 10
32549 Bad Oeynhausen

Netzgesellschaft Lübbecke mbH
Gasstr. 1
32312 Lübbecke

Anlagenmechaniker/-in

Einsatzgebiet: Apparate- und
Behälterbau

KREIS HERFORD

Hellmich GmbH u. Co.
Kommanditgesellschaft
Holtkampweg 13
32278 Kirchlengern

Anlagenmechaniker/-in

Einsatzgebiet: Instandhaltung

STADT BIELEFELD

Stadtwerke Bielefeld
Gesellschaft mit beschränkter
Haftung
Schildescher Str. 16
33611 Bielefeld

KREIS GÜTERSLOH

Stadtwerke Gütersloh GmbH
Berliner Str. 260
33330 Gütersloh
Bewerbung an:
[www.stadtwerke-gt.de/
unternehmen/karriere](http://www.stadtwerke-gt.de/unternehmen/karriere)

Anlagenmechaniker/-in

Einsatzgebiet:
Rohrsystemtechnik

KREIS HERFORD

Energie- und
Wasserversorgung Bünde
Gesellschaft mit beschränkter
Haftung
Osnabrücker Str. 205
32257 Bünde
Bewerbung an:
personal-ewb@ewb.aov.de

Stadtwerke Löhne
Sonnenbrink 2
32584 Löhne

KREIS LIPPE

Stadtwerke Bad Salzuflen
GmbH
Uferstr. 36-44
32108 Bad Salzuflen
Bewerbung an:
bewerbung@stwbs.de
www.stwbs.de/karriere

Stadtwerke Detmold GmbH
Am Gelskamp 10
32758 Detmold
Bewerbung an:
[bewerbung@stadtwerke-
detmold.de](mailto:bewerbung@stadtwerke-detmold.de)

Anlagenmechaniker/-in

für Sanitär-, Heizungs- und
Klimatechnik

KREIS GÜTERSLOH

August Storck KG
Paulinenweg 12
33790 Halle (Westf.)

KREIS LIPPE

Stadtwerke Lemgo GmbH
Bruchweg 24
32657 Lemgo
Bewerbung an:
[www.stadtwerke-lemgo.de/
privatkundenbereich/ueber-
uns/karriere](http://www.stadtwerke-lemgo.de/privatkundenbereich/ueber-uns/karriere)

Asphaltbauer/-in

STADT BIELEFELD

Asphalt-Kleemann GmbH & Co.
Kommanditgesellschaft
Am Siebrassenhof 90-92
33605 Bielefeld

KREIS HERFORD

Hofmeister Gussasphalt
GmbH & Co. KG
Hohe Warth 23
32052 Herford
Bewerbung an:
[bewerbung@
hofmeistergruppe.de](mailto:bewerbung@hofmeistergruppe.de)
[https://www.hofmeister-
asphalt.de/karriere/deine-
ausbildung-bei-hofmeister/](https://www.hofmeister-asphalt.de/karriere/deine-ausbildung-bei-hofmeister/)

Deine Ausbildung bei uns.
So einzigartig wie du auch!

Jetzt bewerben!
Wir bilden aus:
→ Bankkaufleute
→ Kaufleute für Digitalisierungsmanagement
→ Kaufleute für Büromanagement
→ Duales Studium (B.A.)

Jana und Julian (AJ 2022)

Alle Infos
findest du
hier



www.volksbank-bi-gt.de/ausbildung



Volksbank
Bielefeld-Gütersloh eG



**Aufbereitungs-
mechaniker/-in**

Fachrichtung: Naturstein

KREIS PADERBORN

Sauerländer
Hartkalkstein-Industrie GmbH
Am Steinbruch 7
33181 Bad Wünnenberg
Bewerbung an:
bewerbung@mhigruppe.de

**Automatenfachmann/
Automatenfachfrau**

Fachrichtung:
Automatenmechanik

KREIS HERFORD

AP Automaten-Verpflegung
Nordwest GmbH
Mittelpunktstr. 65
32120 Hiddenhausen

B&K GmbH
Goebenstr. 92-100
32051 Herford

Fritz Schnieder GmbH & Co. KG
Engerstr. 51
32051 Herford
Bewerbung an:
bewerbung-kaufm.@
schnieder.de

KREIS MINDEN-LÜBBECKE

Fritz Schmale GmbH
Hauptstr. 113
32312 Lübbecke

Autohaus Sieg GmbH
Ringstr. 2/Ecke Portastr.
32427 Minden

KREIS PADERBORN

B&K GmbH
Stedener Feld 2
33104 Paderborn

**Automatenfachmann/
Automatenfachfrau**

KREIS GÜTERSLOH

Fritz Steinhaus GmbH & Co. KG
Im Heidkamp 17
33334 Gütersloh

**Automobilkaufmann/
Automobilkauffrau**

STADT BIELEFELD

Beresa OWL GmbH & Co. KG
Am Stadtholz 35
33609 Bielefeld
Bewerbung an:
www.beresa.de/ausbildung

KREIS LIPPE

Auto-Weege GmbH & Co. KG
Sylbacher Str. 199
32107 Bad Salzuflen
Bewerbung an:
bewerbung@weege.fsoc.de
www.weege.de
Postfach 41 20
32084 Bad Salzuflen

**Bankkaufmann/
Bankkauffrau**

STADT BIELEFELD

Sparkasse Bielefeld
Personalentwicklung
Schweriner Str. 5
33605 Bielefeld
Bewerbung an:
www.schlausetztaufrot.de

**Automatenfachmann/
Automatenfachfrau**

Fachrichtung:
Automatendienstleistung

KREIS PADERBORN

Cup & Cino
Kaffeesystem – Vertrieb
GmbH & Co. KG
Paderborner Str. 33
33161 Hövelhof
Bewerbung an:
bewerbung@cupcino.de

KREIS GÜTERSLOH

Autohaus Kodamann e.K.
Schröderstr. 1
33378 Rheda-Wiedenbrück

Karl Thiel GmbH & Co. KG
Karl-Thiel-Str. 1
33378 Rheda-Wiedenbrück

KREIS HERFORD

Autohaus
Gebr. Schwarte Bünde GmbH
Engerstr. 15 + 17
32257 Bünde
Bewerbung an:
bewerbung@autohaus-
schwarte.de

Autohaus Stegelmann
GmbH & Co. KG
Bielefelder Str. 86-88
32756 Detmold
Bewerbung an:
www.stegelman.de/
unternehmen/karriere/gruppe/
auszubildende/

Herrn Mohamad Hijazi
wittekind.automobile@web.de
Wittekindstr. 28 B
32758 Detmold

Pavic Fahrzeugtechnik GmbH
Trifte 61-65
32657 Lemgo

KREIS GÜTERSLOH

Sparkasse
Gütersloh-Rietberg-Versmold
Zweckverbandssparkasse der
Städte... sowie des Kreises
Gütersloh
Konrad-Adenauer-Platz 1
33330 Gütersloh

Kreissparkasse Halle
Bahnhofstr. 27
33790 Halle (Westf.)
Bewerbung an:
www.kskhalle.de/karriere

KREIS HERFORD

Sparkasse Herford
Personalmanagement
Auf der Freiheit 20
32052 Herford
Bewerbung an:
aborgmeyer@sparkasse-herford.de
www.sparkasse-herford.de/ausbildung

Volksbank
Herford-Mindener Land eG
Werrestr. 67
32049 Herford
Bewerbung an:
bockaufbank@meinevolksbank.de

KREIS HÖXTER

Sparkasse
Paderborn-Detmold-Höxter
Nieheimer Str. 2
33034 Brakel

Vereinigte Volksbank eG
Nieheimer Str. 14
33034 Brakel

KREIS LIPPE

Volksbank Bad Salzuflen eG
Schloßstr. 6-8
32108 Bad Salzuflen
Bewerbung an:
www.vbbs.de/ausbildung
Postfach 24 64
32096 Bad Salzuflen

Volksbank Ostlippe eG
Kurzer Steinweg 14
32825 Blomberg
Bewerbung an:
info@volksbank-ostlippe.de

Sparkasse
Paderborn-Detmold-Höxter
Paulinenstr. 34
32756 Detmold
Bewerbung an:
Frau Iris Klitzke
Postfach 24 60
33054 Paderborn

Volksbank Detmold
Zweigniederlassung der
VerbundVolksbank OWL eG
Bismarckstr. 5
32756 Detmold
Bewerbung an:
www.verbundvolksbank-owl.de/karriere/ausbildung.html

Sparkasse Lemgo
Mittelstr. 73-79
32657 Lemgo
Bewerbung an:
www.sparkasse-lemgo.de/karriere
32655 Lemgo

Volksbank Schlangen e.G.
Ortsmitte 4
33189 Schlangen

Wir nennen
Tuns Bank.
Tanja
nennt uns
ihre Zukunfts-
schmiede.



Morgen
kann kommen.

Wir machen den Weg frei.

Bewirb dich jetzt um eine Ausbildung
bei der Volksbank Bad Salzuflen eG.
vbbs.de/ausbildung





KREIS MINDEN-LÜBBECKE

Volksbank Schnathorst eG
Schnathorster Str. 209
32609 Hüllhorst

Volksbank Lübbecke Land eG
Bahnhofstr. 3
32312 Lübbecke
Bewerbung an:
www.VBLL.de/ausbildung

Stadtsparkasse Rahden
Gerichtsstr. 1
32369 Rahden
Bewerbung an:
a.hahn@ssk-rahden.de

KREIS PADERBORN

Volksbank
Delbrück-Hövelhof eG
Thülecke 12
33129 Delbrück
Bewerbung an:
Info@volksbank-dh.de

Bank für Kirche und Caritas eG
Kamp 17
33098 Paderborn
Bewerbung an:
Personal@bkc-Paderborn.de

Sparkasse
Paderborn-Detmold-Höxter
Hathumarstr. 15-19
33098 Paderborn

Volksbank
Elsen-Wewer-Borchen eG
Von-Ketteler-Str. 61
33106 Paderborn
Bewerbung an:
www.vb-elsen-wewer-
borchen.de

Baugeräteführer/-in**KREIS GÜTERSLOH**

Hagedorn Gütersloh GmbH
Werner-von-Siemens-Str. 18
33334 Gütersloh
Bewerbung an:
bewerbung@ug-hagedorn.de
www.ug-hagedorn.de/karriere/
jobs

KREIS LIPPE

STRABAG AG Bereich
Ostwestfalen
Weststr. 57
32657 Lemgo

Thorsten Bänisch
GmbH & Co. KG
Robert-Hanning-Str. 8
33813 Oerlinghausen
Bewerbung an:
info@tb-dienstleistung.de

KREIS MINDEN-LÜBBECKE

Kögel Bau GmbH & Co. KG
Hinter'm Schloß 10
32549 Bad Oeynhausen

KREIS PADERBORN

Strassing GmbH
Auf den Schächten 29
33181 Bad Wünnenberg

Baustoffprüfer/-in**KREIS LIPPE**

BB Beton- u. Baustoffprüfung
Gesellschaft mit beschränkter
Haftung
Biemser Str. 28
32107 Bad Salzuflen
Schomburg GmbH & Co. KG
Aquafinstr. 2-8
32760 Detmold
Bewerbung an:
karriere@schomburg.de

Technische Hochschule
Ostwestfalen-Lippe
Campusallee 12
32657 Lemgo
Bewerbung an:
www.th-owl.de/hochschule/
arbeiten/stellenangebote/

**Bauwerksmechaniker/-in
für Abbruch- und
Betontrenntechnik****KREIS GÜTERSLOH**

Hagedorn Gütersloh GmbH
Werner-von-Siemens-Str. 18
33334 Gütersloh
Bewerbung an:
bewerbung@ug-hagedorn.de
www.ug-hagedorn.de/karriere/
jobs

Bauzeichner/-in**STADT BIELEFELD**

Dipl.-Ing. Andreas von Unruh
Jahnplatz 6
33602 Bielefeld

GOLDBECK Nord GmbH
Ummelner Str. 4-6
33649 Bielefeld

KREIS GÜTERSLOH

Beckmann Architekten
und Partner mbB
Ackerstr. 22
33330 Gütersloh

KREIS HERFORD

Bockermann Fritze
DesignHaus GmbH
Dieselstr. 11
32130 Enger
Bewerbung an:
https://www.
wirsindbockermannfritze.de/

Bockermann Fritze
Ingenieur Consult GmbH
Dieselstr. 11
32130 Enger
Bewerbung an:
https://www.
wirsindbockermannfritze.de/

Bockermann Fritze
plan4buildING GmbH
Dieselstr. 11
32130 Enger
Bewerbung an:
https://www.
wirsindbockermannfritze.de/

Stadt Herford
Der Bürgermeister
Rathausplatz 1
32052 Herford
Bewerbung an:
<https://Karriere.herford.de>

KREIS HÖXTER

Hans Hugo Turk
Ing.-Büro Turk
Steinbreite 14
33034 Brakel

Ingenieurbüro
Meise und Ostmeyer
Beratende Ingenieure Part.mbB
Büro für Bauwesen
Am Bahndamm 2
33034 Brakel

Suckfüll – Unser
Energiesparhaus –
GmbH & Co. KG
Alersfelde 79
33039 Nieheim

KREIS LIPPE

Ingenieurbüro
Herrendörfer und Partner
Grünstr. 4
32108 Bad Salzuflen

DEHRENDORF
Bauträger + Finanzierungen
GmbH
Leistruper-Wald-Str. 44
32760 Detmold
Bewerbung an:
info@dehrendorf.de

Exklusiv Wohnbau GmbH
Blaise-Pascal-Str. 12+14
32760 Detmold

Kreisverwaltung Lippe
Felix-Fechenbach-Str. 5
32756 Detmold
Bewerbung an:
ausbildung@kreis-lippe.de

Ingenieurbüro für Bauwesen
Schmidt GmbH
Mittelstr. 22
32699 Extertal

Bussemas Architekten
Ohrser Str. 28
32791 Lage

C3 Projektmanagement GmbH
Haferbachstr. 9–15
32791 Lage

Lingk & Partner
Beratende Ingenieure
PartG mbB
Hermannstr. 11
32791 Lage
Bewerbung an:
bewerbung@ib-lingk.de

RRR
Stahl- und Gewerbebau GmbH
Im Seelenkamp 15
32791 Lage
Bewerbung an:
bewerbung@rrr-bau.de

Ingenieurbüro Kindsgrab GmbH
Am Lehm 22
33818 Leopoldshöhe
Bewerbung an:
mail@kindsgrab.de

Gemeinsam für ein
lebenswertes Bielefeld.

Stadtwerke
Bielefeld 

Ausbildung 2024

Wir von der Stadtwerke Bielefeld GmbH liefern Bielefeld zuverlässig Energie, damit unsere Kundinnen und Kunden jederzeit mit Strom, Gas, Wasser und Fernwärme versorgt sind. Als Teil der Stadtwerke Bielefeld Gruppe tragen wir Verantwortung für die Region und unsere Mitarbeiter:innen. Mit unserer Vision für die Zukunft machen wir gemeinsam unsere Standorte lebenswert. Im Mittelpunkt unserer Unternehmens- und Arbeitskultur stehen dabei Vertrauen, Eigenverantwortung, Kundenorientierung, Effizienz und Flexibilität.



**Wir suchen Auszubildende (m/w/d)
für folgende Berufe:**

Fachkraft im Fahrbetrieb
Berufskraftfahrer:in im Personenverkehr
Industriekaufmann/-frau
Kaufmann/-frau für IT-System-Management
Fachinformatiker:in für Systemintegration
Elektroniker:in für Betriebstechnik
Industriemechaniker:in
Anlagenmechaniker:in
Rohrleitungsbauer:in
Bachelor of Arts (Betriebswirtschaft)
Bachelor of Science (Wirtschaftsinformatik)
Bachelor of Engineering (Elektrotechnik)
Bachelor of Engineering (Bauingenieur:in Verkehrswesen)
Fachangestellte:r für Bäderbetriebe

Wir freuen uns auf Ihre Online-Bewerbung unter:
www.stadtwerke-bielefeld.de/ausbildung

Stadtwerke Bielefeld GmbH

Personalmanagement
Regina Budde | Telefon (05 21) 51-47 60
www.stadtwerke-bielefeld.de



Björn Harder
Architekten GmbH
Robert-Hanning-Str. 6
33813 Oerlinghausen
Bewerbung an:
hallo@bjoernharder.de

Ing.-Büro Peuser
Auf dem Berge 12
33813 Oerlinghausen
Bewerbung an:
info@ing-peuser.de

KREIS MINDEN-LÜBBECKE

Architekten Bökamp
Ravensberger Str. 16
32547 Bad Oeynhausen

Kögel Bau GmbH & Co. KG
Hinter'm Schloß 10
32549 Bad Oeynhausen

schley architekten
Dipl.-Ing. Architektin
Ingrid Schley
Händelstr. 2
32549 Bad Oeynhausen

KREIS PADERBORN

Strassing GmbH
Auf den Schächten 29
33181 Bad Wünnenberg

Fecke + Großkathöfer
Ingenieure für Baustatik
Espelner Str. 107
33161 Hövelhof

Joseph Cornelius Yeboa
Adomako
Alois-Lödige-Str. 9
33100 Paderborn

Berufskraftfahrer/-in

STADT BIELEFELD

Becker Transportservice
GmbH & Co. KG
Gildemeisterstr. 88
33689 Bielefeld
Bewerbung an:
DISPO@beckertransporte.de

Linnenkamp
Internationale Transporte
GmbH
Brönninghauser Str. 26
33729 Bielefeld

Pallatzky GmbH
Stellwerkstr. 16-18
33647 Bielefeld
Bewerbung an:
sberger@pallatzky-gmbh.de
www.pallatzky-gmbh.de

Stadtwerke Bielefeld
Gesellschaft mit beschränkter
Haftung
Schildescher Str. 16
33611 Bielefeld

Wahl GmbH & Co. KG
Gildemeisterstr. 150
33689 Bielefeld
Bewerbung an:
Karriere@wahl.co

KREIS GÜTERSLOH

Nagel-Group Logistics SE
Zweigniederlassung
Borgholzhausen
Kurt-Nagel-Str. 10
33829 Borgholzhausen

Hagedorn Gütersloh GmbH
Werner-von-Siemens-Str. 18
33334 Gütersloh
Bewerbung an:
bewerbung@ug-hagedorn.de
www.ug-hagedorn.de/karriere/
jobs

PreZero Service Westfalen
GmbH & Co. KG
Dieselstr. 76
33334 Gütersloh

Zimmermann
Transport- und Chemie-
handels-ges. mbH & Co. KG
Gottlieb-Daimler-Str. 11
33334 Gütersloh
Bewerbung an:
karriere@zimmermann-
gruppe.com
www.karriere.zimmermann-
gruppe.com

Grumbach GmbH & Co. KG
In der Heide 2
33428 Harsewinkel

Anton Röhr GmbH & Co. KG
Gewerbestr. 8
33397 Rietberg

Bussemas & Pollmeier
GmbH & Co. KG
Oststr. 188
33415 Verl

Frankenfeld Spedition GmbH
Stahlstr. 50
33415 Verl

heroal – Johann Henkenjohann
GmbH & Co. KG
Österwieher Str. 80
33415 Verl

KREIS HERFORD

EGV Lebensmittel für
Großverbraucher AG
Röntgenstr. 11
32052 Herford

PreZero Service Westfalen
GmbH & Co. KG
Normannstr. 10
32051 Herford

KREIS HÖXTER

Auto-Risse
Reiseunternehmen
GmbH & Co.
Zur Lüre 54
37671 Höxter
Bewerbung an:
bewerbung@risse-reisen.de

Ostermann Transporte GmbH
Corveyer Str. 6
37671 Höxter

Heinrich Mahlmann GmbH
Neumöbellogistik
Industriestr. 11-13
32839 Steinheim
Bewerbung an:
bewerbung@mahlmann-
logistik.de

Dein Karrierestart in 2024

HÖRMANN

Tore • Türen • Zargen • Antriebe



Scannen und
mehr erfahren:



Wegbereiter der Zukunft

Ausbildung oder duales Studium bei Hörmann

Wir bei Hörmann entwickeln und produzieren hochwertige Tore, Türen, Zargen, Antriebe, Zufahrtsschleusen- und Stauraumsysteme.

Als Familienunternehmen setzen wir uns für die Zukunft der neuen Generation ein und sorgen mit unserem hochqualifizierten Ausbildungsangebot dafür, dass sich diese Zukunft voller Chancen, Perspektiven und Erfolgsgeschichten präsentiert.

An 6 Standorten im Kreis Gütersloh bieten wir über 15 verschiedene, zukunftssichere Ausbildungsberufe oder duale Studiengänge in den folgenden Bereichen:

Gewerblich-technisch **IT** **Kaufmännisch** **Logistik**

- Bei uns erwarten Dich:
- Sehr gute Übernahmechancen (DE-weit über 90 %)
 - Überdurchschnittliche Ausbildungsvergütung, Urlaubs- und Weihnachtsvergütung
 - Einführungswochen, Projekte und Ausflüge
 - Mehr Ausbildung: Angebot an internen und externen Veranstaltungen
 - Mehrwöchiger Einsatz an einem nationalen oder internationalen Standort
 - Modernes Technik- und Produktionsumfeld

Informiere und bewirb dich direkt, einfach und schnell über unsere Karriere-Website. Es sind alle Geschlechter willkommen.

 [hoermann.de/karriere](https://www.hoermann.de/karriere)

Hörmann KG Verkaufsgesellschaft

Rita Clarke
Upheider Weg 94–98
33803 Steinhagen
karriere@hoermann.de



KREIS LIPPE

Allersmeier Spedition GmbH
Waldemeinestr. 37
32108 Bad Salzuflen

DACHSER SE

Zweigniederlassung
Bad Salzuflen
Thomas-Dachser-Str. 7-9
32107 Bad Salzuflen
Bewerbung an:
lars.piontek@dachser.com

H. E. Herbst GmbH & Co. KG
Klingenbergstr. 11
32758 Detmold

vbe Spedition GmbH
Am Bahnhof 1
32699 Extertal
Bewerbung an:
bewerbung@vbe-external.de

PreZero Service Westfalen
GmbH & Co. KG
Am Alten Fluß 8
32657 Lemgo

Grupe u. Glowatzki,
Transportunternehmen,
Baustoffhandel
GmbH & Co. KG
Gewerbeweg 7
32816 Schieder-Schwalenberg

KREIS MINDEN-LÜBBECKE

Gebr. Schröder GmbH
Güterfern- und Nahverkehr
Carl-Zeiss-Str. 10
32549 Bad Oeynhausen

Graß ISL GmbH & Co. KG
Dingbreite 31
32469 Petershagen
Bewerbung an:
i.grass@grass-spedition.de

PreZero Service Westfalen
GmbH & Co. KG
An der Pforte 2
32457 Porta Westfalica

KREIS PADERBORN

ALDI SE & Co. KG
Halberstädter Str. 40
33106 Paderborn
Bewerbung an:
www.aldi-nord.de/karriere

Kraftverkehrsgesellschaft
Paderborn mbH – KVP –
Barkhauser Str. 6
33106 Paderborn

Lobbe Entsorgung GmbH
Halberstädter Str. 14 a
33106 Paderborn
Bewerbung an:
lobbe.de/karriere/ausbildung/

Wegener GmbH & Co. KG
Kolberger Str. 3-14
33098 Paderborn
Bewerbung an:
karriere@wegener.biz

Beton- und Stahlbetonbauer/-in**KREIS MINDEN-LÜBBECKE**

Kögel Bau GmbH & Co. KG
Hinter'm Schloß 10
32549 Bad Oeynhausen

Betonwerk Lintel
GmbH & Co. KG
Hausberger Str. 52
32457 Porta Westfalica
Bewerbung an:
jobs@lintel-gruppe.de

**Binnenschiffer/
Binnenschifferin****KREIS MINDEN-LÜBBECKE**

Wasserstraßen- und
Schiffahrtsamt Mittelland-
kanal/Elbe-Seitenkanal
Am Hohen Ufer 1-3
32425 Minden

**Biologielaborant/
Biologielaborantin****STADT BOIELEFELD**

Universität Bielefeld
Universitätsstr. 25
33615 Bielefeld

Bodenleger/-in**KREIS LIPPE**

Wilhelm Lambrecht
Gesellschaft mit beschränkter
Haftung
Bruchweg 3
32699 Extertal

Jowat | Unsere Versprechen halten

Jowat - Dein Partner in Sachen Ausbildung!

Lust auf eine Ausbildung oder ein Duales Studium bei Jowat?
Mehr Informationen findest Du auf www.jowat.de.

Dauerhaft verbinden - mit leistungsfähigen Klebstoffen
und mit spezialisierter Anwendungstechnik, die hilft,
Produktionskosten zu senken.
Alle Systemkomponenten aus einer Hand -
weltweit und grenzenlos innovativ.



www.jowat.de

Jowat
Klebstoffe

▼ **Brauer und Mälzer/
Brauerin und Mälzerin**

KREIS HÖXTER

Warburger Brauerei GmbH
Kuhlemühlerweg 54
34414 Warburg

Universität Bielefeld
Universitätsstr. 25
33615 Bielefeld

KREIS GÜTERSLOH

Zimmermann
Sonderabfallentsorgung und
Verwertung GmbH & Co.

Gottlieb-Daimler-Str. 3-7
33334 Gütersloh

Bewerbung an:
karriere@zimmermann-
gruppe.com
www.karriere.zimmermann-
gruppe.com

KREIS LIPPE

Jowat SE Personalabteilung
Ernst-Hilker-Str. 10-14
32758 Detmold

Technische Hochschule
Ostwestfalen-Lippe
Campusallee 12
32657 Lemgo
Bewerbung an:
www.th-owl.de/hochschule/
arbeiten/stellenangebote/

KREIS MINDEN-LÜBBECKE

Eduard Gerlach
Gesellschaft mit beschränkter
Haftung
Chemische Fabrik
Bäckerstr. 4-8
32312 Lübbecke
Bewerbung an:
bewerbungen@gehwo.de

Siegfried PharmaChemikalien
Minden GmbH
Karlst. 15
32423 Minden

KREIS LIPPE

Rasco Bitumentech GmbH
Imkerweg 32 b
32832 Augustdorf
Bewerbung an:
bewerbung@bitumentech.de

Jowat SE Personalabteilung
Ernst-Hilker-Str. 10-14
32758 Detmold

KREIS MINDEN-LÜBBECKE

Siegfried PharmaChemikalien
Minden GmbH
Karlst. 15
32423 Minden

▼ **Brunnenbauer/-in**

KREIS GÜTERSLOH

Konrad Stükerjürgen
Wassertechnik GmbH
Hemmersweg 80
33397 Rietberg
Bewerbung an:
info@kst-wassertechnik.de
www.kst-wassertechnik.de/
karriere

Max-Rubner-Institut
Bundesforschungsinstitut für
Ernährung und Lebensmittel
(MRI)

Schützenberg 12
32756 Detmold
Bewerbung an:
www.mri.bund.de/de/karriere/
berufsausbildung/
chemielaborantin/

Max-Rubner-Institut
Bundesforschungsinstitut für
Ernährung und Lebensmittel
Personalverwaltung
Hermann-Weigmann-Str. 1
24103 Kiel

▼ **Buchhändler/-in**

KREIS LIPPE

Kafka & Co., Buchhandlung
Doris Böddeker e.K.
Krumme Str. 8
32756 Detmold

▼ **Chemielaborant/
Chemielaborantin**

STADT BIELEFELD

Dr. August Wolff GmbH & Co.
KG Arzneimittel
Sudbrackstr. 56
33611 Bielefeld
Bewerbung an:
https://karriere.drwolffgroup.
com/Jobs

▼ **Chemikant/-in**

KREIS GÜTERSLOH

Zimmermann
Sonderabfallentsorgung und
Verwertung GmbH & Co.
Gottlieb-Daimler-Str. 3-7
33334 Gütersloh
Bewerbung an:
karriere@zimmermann-
gruppe.com
www.karriere.zimmermann-
gruppe.com

KREIS HERFORD

DAW SE
Markstr. 203
32130 Enger
Bewerbung an:
www.daw-karriere.de

▼ **Destillateur/-in**

KREIS HÖXTER

Warburger Brauerei GmbH
Kuhlemühlerweg 54
34414 Warburg

▼ **Eisenbahner im
Betriebsdienst Lokführer
und Transport/
Eisenbahnerin im
Betriebsdienst Lokführer
und Transport**

KREIS GÜTERSLOH

Captrain Deutschland
CargoWest GmbH
Am Grubenhof 2
33330 Gütersloh
Bewerbung an:
bewerbung@captrain.de
www.captrain.de

Wir bringen die Zukunft in die Haushalte.
Bring frische Ideen in unser Team.



BESSER MACHEN

BESSER WERDEN

**Für unsere Werke Gütersloh und Bielefeld suchen wir hochmotivierte
Auszubildende und Studenten (m/w/d)**

Als Weltmarktführer im Premiumsegment für Hausgeräte haben wir den Anspruch, es immer besser zu machen und besser zu werden. Mach unseren Anspruch zu deiner Herausforderung – werde einer von weltweit über 23.300 Mieleanern in etwa 50 Ländern.

Eine Ausbildung mit maßgeschneidertem Plan oder ein Duales Studium voller Herausforderungen – mit Energie und Leidenschaft kannst du bei uns eine Karriere starten, die dir viele Wege eröffnen wird. Bei uns findest du spannende Perspektiven in den Bereichen

- **Kaufmännische Ausbildungsberufe**
- **Technische Ausbildungsberufe**
- **Duale Studiengänge**

Informiere dich auf www.miele.de/ausbildung oder sprich uns gerne an:

Miele & Cie. KG, Aus- und Weiterbildung

Alexandra Spiekermann, Carl-Miele-Straße 29, 33332 Gütersloh, Telefon 05241 89-2373, E-Mail: gt-ausbildung@miele.de

Miele & Cie. KG, Technische Ausbildung

Andreas Niekamp, Miele-Straße 2, 33611 Bielefeld, Telefon 0521 807-2373, E-Mail: bi-ausbildung@miele.de

**Elektroniker/-in
für Automatisierungstechnik**

STADT BIELEFELD

Krause-Biagosch GmbH
Paul-Schwarze-Str. 5
33649 Bielefeld

KREIS HERFORD

Hettich
Education Academy GmbH
Vahrenkampstr. 12-16
32278 Kirchlengern
Bewerbung an:
www.ausbildung.hettich.com

Herbert Kannegiesser GmbH
Kannegießer-Ring 8
32602 Vlotho

KREIS LIPPE

ISRINGHAUSEN
GmbH & Co. KG
Isringhausen-Ring 58
32657 Lemgo
Bewerbung an:
www.isri.com/karriere/schueler

Riedel Filtertechnik GmbH
Westring 83
33818 Leopoldshöhe
Bewerbung an:
bewerbung@riedel-
filtertechnik.com

HEW Oerlinghausen
GmbH & Co. KG
Holter Str. 90
33813 Oerlinghausen

KREIS MINDEN-LÜBBECKE

Erwin Quarder
Systemtechnik GmbH
Fritz-Souchon-Str. 2
32339 Espelkamp

WAGO GmbH & Co. KG
Hansastr. 27
32423 Minden

Bewerbung an:
[https://www.wago.com/de/
karriere](https://www.wago.com/de/karriere)

**Elektroniker/-in
für Automatisierungstechnik**

Einsatzgebiet: Produktions-
und Fertigungsautomation

KREIS GÜTERSLOH

WP Kemper GmbH
Lange Str. 8-10
33397 Rietberg
Bewerbung an:
[https://www.wp-kemper.de/
unternehmen/job-karriere/
ausbildung/unsere-
ausbildungsberufe.html](https://www.wp-kemper.de/unternehmen/job-karriere/ausbildung/unsere-ausbildungsberufe.html)

Beckhoff Automation
GmbH & Co. KG
Hülshorstweg 20
33415 Verl

KREIS HERFORD

Herbert Kannegiesser GmbH
Kannegießer-Ring 8
32602 Vlotho

KREIS LIPPE

ISRINGHAUSEN
GmbH & Co. KG
Isringhausen-Ring 58
32657 Lemgo
Bewerbung an:
www.isri.com/karriere/schueler

KREIS MINDEN-LÜBBECKE

Erwin Quarder
Systemtechnik GmbH
Fritz-Souchon-Str. 2
32339 Espelkamp

**Elektroniker/-in für
Automatisierungstechnik**

Einsatzgebiet: Verfahrens-
und Prozessautomation

KREIS GÜTERSLOH

KATMA Engineering GmbH
Zum Sporkfeld 58 a
33397 Rietberg
Bewerbung an:
Bewerbungen@katma-clean.de
www.katma-clean.de

**Elektroniker/-in
für Betriebstechnik**

STADT BIELEFELD

Böllhoff
Gesellschaft für Ausbildung
und Perspektive mbH
Archimedesstr. 1-4
33649 Bielefeld

Gestamp
Umformtechnik GmbH
Gotenstr. 91
33647 Bielefeld

GOLDBECK
Bauelemente Bielefeld GmbH
Ummelner Str. 4-6
33649 Bielefeld

Stadtwerke Bielefeld
Gesellschaft mit beschränkter
Haftung
Schildescher Str. 16
33611 Bielefeld

KREIS GÜTERSLOH

Güth & Wolf GmbH
Herzebrocker Str. 1
33330 Gütersloh

Pfleiderer Gütersloh GmbH
Carl-Bertelsmann-Str. 23
33332 Gütersloh

Wienerberger GmbH
Werk Rietberg
Westerwieher Str. 340
33397 Rietberg

düspohl Maschinenbau GmbH
An der Heller 7-13
33758 Schloß Holte-
Stukenbrock

Froli Technik GmbH
Metall und Kunststoffe
Gesellschaft mit beschränkter
Haftung
Liemker Str. 27
33758 Schloß Holte-
Stukenbrock

KREIS HERFORD

Imperial-Werke oHG
Werk Bünde
Miele-Str. 1
32257 Bünde

COMUNA – metall
Vorrichtung-
u. Maschinenbau GmbH
Südstr. 7
32130 Enger
Bewerbung an:
<https://www.comuna-metall.de/cms/index.php/ausbildung.html>

Leineweber GmbH & Co. KG
Wittekindstr. 16–18
32051 Herford

SULO Umwelttechnik GmbH
Bünder Str. 85
32051 Herford

SYSTRAPLAN GmbH & Co. KG
Einsteinstr. 5
32052 Herford

Westfalen Weser Netz GmbH
Bielefelder Str. 3
32051 Herford
Bewerbung an:
<https://ausbildung-netzodernie.de>

Stadtwerke Löhne
Sonnenbrink 2
32584 Löhne

KREIS HÖXTER

Arntz-Beteiligungs
GmbH & Co. KG
Corveyer Allee 15
37671 Höxter
Bewerbung an:
www.optibelt.com/de/Unternehmen/karriere/ausbildungsangebote/

Coveris Flexibles
Deutschland GmbH
Anton-Böhlen-Str. 5
34414 Warburg
Bewerbung an:
janina.rudolph@coveris.com
www.coveris.com

KREIS LIPPE

Rasco Bitumenttechnik GmbH
Imkerweg 32 b
32832 Augustdorf
Bewerbung an:
bewerbung@bitumenttechnik.de

Kingspan Light + Air GmbH
Im Weingarten 2
32107 Bad Salzuflen
Bewerbung an:
bianca.bednarek@kingspan.com

Sollich KG
Siemensstr. 17–23
32105 Bad Salzuflen
Bewerbung an:
bewerbung@sollich.com



Sitzt du richtig? Wir haben freie Plätze!

ISRINGHAUSEN ist führender Hersteller von innovativen Sitzsystemen für Nutzfahrzeuge sowie Technischen Federn. Als Mitglied der AUNDE Group decken wir die gesamte Produktionskette vom Garn bis zum fertigen Sitz ab. Mit unserem Hauptsitz in Lemgo sind wir fest in der Region Lippe verankert. Weltweit bilden 7.000 Mitarbeiter die Grundlage unseres Erfolgs.

Verwirkliche deine Ideen bei ISRI® und stell dein Organisationstalent bei Azubi-projekten unter Beweis! Durchlaufe als ISRI®-Azubi die verschiedenen Abteilungen und lerne das gesamte Unternehmen kennen! Sei aktiv am Tagesgeschäft beteiligt und gestalte deine Zukunft!

Wir bieten dir eine attraktive Ausbildung und die Möglichkeit deinen Platz in der Arbeitswelt zu finden. Du möchtest Teil unseres Azubi-Teams werden? Dann sichere dir jetzt deinen Platz bei ISRI®.

Folgende Ausbildungsberufe (m/w/d) bieten wir an:

- Elektroniker für Automatisierungstechnik
- Fachinformatiker
- Fachkraft für Lagerlogistik
- Industriemechaniker
- Industriekaufmann/-frau
- Industriemechaniker + Studium Produktionstechnik oder Maschinenbau
- Maschinen- und Anlagenführer
- Mechatroniker
- Stanz- und Umformmechaniker
- Werkzeugmechaniker
- Zerspanungsmechaniker

ISRINGHAUSEN GmbH & Co. KG · ISRINGHAUSEN-Ring 58, 32657 Lemgo

Jetzt bewerben: www.isri.com/karriere

<p>Stadtwerke Bad Salzuflen GmbH Uferstr. 36-44 32108 Bad Salzuflen Bewerbung an: bewerbung@stwbs.de www.stwbs.de</p>	<p>Pfeifer & Langen GmbH & Co. KG Heidensche Str. 70 32791 Lage Bewerbung an: karriere@pfeifer-langen.com</p>	<p>Helmerding hiw Maschinen GmbH Sundern 93 32549 Bad Oeynhausen Erwin Quarder Systemtechnik GmbH Fritz-Souchon-Str. 2 32339 Espelkamp</p>	<p>Wasserstraßen- und Schifffahrtsamt Mittellandkanal/Elbe- Seitenkanal Am Hohen Ufer 1-3 32425 Minden</p>
<p>Weisshaar GmbH & Co. KG Max-Planck-Str. 65 32107 Bad Salzuflen Bewerbung an: personalabteilung@ weisshaar.com</p>	<p>Klärgastechnik Deutschland GmbH Weststr. 31 32657 Lemgo Bewerbung an: karriere@klaergalstechnik.eu https://www.klaergastechnik.eu/index.php/karriere/22-karriere</p>	<p>KAVG Kreisabfallverwertungs- gesellschaft mbH Minden-Lübbecke Pohlsche Heide 1 32479 Hille Bewerbung an: personal@kavg-ml.de</p>	<p>ZAM e.V. Portastr. 9 32423 Minden Fr. Jacob Söhne GmbH & Co. KG Niedernfeldweg 14 32457 Porta Westfalica</p>
<p>Phoenix Contact GmbH & Co. KG Flachsmarktstr. 8-28 32825 Blomberg Bewerbung an: www.phoenixcontact/karriere/</p>	<p>Stadtwerke Lemgo GmbH Bruchweg 24 32657 Lemgo Bewerbung an: https://www.stadtwerke-lemgo.de/privatkundenbereich/ueber-uns/karriere</p>	<p>Smurfit Kappa GmbH Berliner Str. 100 32312 Lübbecke</p>	<p>MASA GmbH Osterkamp 2 32457 Porta Westfalica Kolbus Ausbildungs-GmbH Osnabrücker Str. 77 32369 Rahden</p>
<p>Jowat SE Personalabteilung Ernst-Hilker-Str. 10-14 32758 Detmold</p>	<p>Schwering & Hasse Elektrodraht GmbH Pyrmonter Str. 3-5 32676 Lügde Bewerbung an: karriere@sh-wire.de</p>	<p>Bilfinger Engineering & Maintenance GmbH Karlstr. 15-39, 42 32423 Minden</p>	<p>KREIS PADERBORN Wächter Packautomatik GmbH & Co. KG Adam-Opel-Str. 1-5 33181 Bad Wünnenberg Bewerbung an: https://www.waechter-packautomatik.de/karriere/schueler-studenten</p>
<p>Stadtwerke Detmold GmbH Am Gelskamp 10 32758 Detmold Bewerbung an: bewerbung@stadtwerke- detmold.de</p>	<p>Fichtner & Schicht GmbH Germaniastr. 4 33189 Schlangen</p>	<p>DB Systemtechnik GmbH Pionierstr. 10 32423 Minden</p>	<p>GHD Georg Hartmann Maschinenbaugesellschaft mit beschränkter Haftung Schwalbenweg 24 33129 Delbrück</p>
<p>IB Verfahrens- und Anlagentechnik GmbH & Co. KG Großer Kamp 10-12 32791 Lage</p>	<p>KREIS MINDEN-LÜBBECKE battenfeld-cincinnati Germany GmbH Grüner Weg 9 32547 Bad Oeynhausen</p>	<p>WAGO GmbH & Co. KG Hansastr. 27 32423 Minden Bewerbung an: https://www.wago.com/de/karriere</p>	



Technologieführer sucht Talente:

Ausbildung und Studium bei Beckhoff

Als Spezialist für PC-basierte Steuerungstechnik entwickelt Beckhoff Automation mit über 5.600 Mitarbeitern in 75 Ländern Automatisierungstechnologie für die Industrie, die Gebäudeautomation und die Show- und Bühnentechnik.

Elektroniker, Fachinformatiker oder lieber in Richtung Mechatronik/Automatisierung? Mit einer Ausbildung oder einem Studium bei Beckhoff schaffst du die Grundlage für deinen Traumjob. In unserer einzigartigen Unternehmenskultur kannst du dich so richtig wohlfühlen und gleichzeitig voll durchstarten. Hier trifft die persönliche, familiäre Atmosphäre eines inhabergeführten ostwestfälischen Unternehmens auf die wirtschaftliche Sicherheit und Dynamik eines Global Players.

Schülerpraktikum:

Du hast dich schon immer gefragt, was ein Elektroniker macht, welche kaufmännischen Prozesse es in einem internationalen Industrieunternehmen gibt oder wie der Arbeitsalltag einer Ingenieurin aussieht? Bei Beckhoff kannst du in einem technischen oder kaufmännischen Praktikum herausfinden, welcher Beruf dir gefällt.



Praktikum und
Berufsorientierung
bei Beckhoff

Acht Ausbildungs- berufe (m/w/d):

- Elektroniker für Automatisierungstechnik
- Elektroniker für Betriebstechnik
- Elektroniker für Geräte und Systeme
- Industrieelektriker Fachrichtung Geräte und Systeme
- Mechatroniker
- Fachinformatiker für Anwendungsentwicklung
- Fachkraft für Lagerlogistik
- Industriekaufleute



Alles zur
Ausbildung
bei Beckhoff

Fünf praxisintegrierte Studiengänge (m/w/d):

- Mechatronik/Automatisierung
- Wirtschaftsingenieurwesen
- Product-Service Engineering
- Digitale Technologien
- Digitale Logistik



Weitere Infos
zu unseren
Studiengängen

New Automation Technology

BECKHOFF

Smurfit Kappa Wellit
Wellpappenwerk
GmbH & Co. KG
Industriestr. 2
33129 Delbrück

ELHA-Maschinenbau
Liemke KG
Allee 16
33161 Hövelhof

Rudolf Henrichsmeyer
formaplan GmbH & Co. KG
Gehastr. 2-4
33161 Hövelhof

ENERCON Service GmbH
Johannes-Höschen-Str. 7
33165 Lichtenau

Diebold Nixdorf Security GmbH
Heinz-Nixdorf-Ring 1
33106 Paderborn

dSPACE GmbH
Rathenastr. 26
33102 Paderborn

Gebrüder Lödige
Maschinenbau-Gesellschaft mit
beschränkter Haftung
Elsener Str. 7-9
33102 Paderborn
Bewerbung an:
[https://karriere.loedige.de/
schueler-loedige/](https://karriere.loedige.de/schueler-loedige/)

HDO Druckguß- und
Oberflächentechnik-GmbH
Halberstädter Str. 7-13
33106 Paderborn

Stute Nahrungsmittelwerke
GmbH & Co. KG
Abtsbreite 129
33098 Paderborn
Bewerbung an:
personal@stute-fruits.de
[https://www.stute-fruits.de/de/
ausbildung.html](https://www.stute-fruits.de/de/ausbildung.html)

Westfalen Weser Netz GmbH
Tegelweg 25
33102 Paderborn
Bewerbung an:
[https://ausbildung-
netzodernie.de](https://ausbildung-netzodernie.de)

**Elektroniker/-in
für Betriebstechnik**
Einsatzgebiet: Betriebsanlagen,
Betriebsausrüstungen

STADT BIELEFELD
DR. KURT WOLFF
GMBH & CO. KG
Johanneswerkstr. 34-36
33611 Bielefeld

Stadtwerke Bielefeld
Gesellschaft mit beschränkter
Haftung
Schildescher Str. 16
33611 Bielefeld

KREIS GÜTERSLOH
August Storck KG
Paulinenweg 12
33790 Halle (Westf.)

Wienerberger GmbH Werk
Rietberg
Westerwieher Str. 340
33397 Rietberg

düspohl Maschinenbau GmbH
An der Heller 7-13
33758 Schloß Holte-
Stukenbrock

Beckhoff Automation
GmbH & Co. KG
Hülshorstweg 20
33415 Verl

Franz Wiltmann
GmbH & Co. KG
Wilhelm-Kleine-Str. 16
33775 Versmold

KREIS HERFORD

COMUNA – metall
Vorrichtungs-
u. Maschinenbau GmbH
Südstr. 7
32130 Enger
Bewerbung an:
[https://www.comuna-metall.
de/cms/index.php/ausbildung.
html](https://www.comuna-metall.de/cms/index.php/ausbildung.html)

Xylem Water Solutions
Herford GmbH
Boschstr. 4-14
32051 Herford

**Elektroniker/-in
für Betriebstechnik**
Einsatzgebiet: Produktions-/
verfahrenstechnische Anlagen

KREIS GÜTERSLOH
heroal – Johann Henkenjohann
GmbH & Co. KG
Österwieher Str. 80
33415 Verl

KREIS HERFORD

Ludwig Weinrich
GmbH & Co. KG
Diebrocker Str. 17
32051 Herford

KREIS MINDEN-LÜBBECKE

WAGO GmbH & Co. KG
Hansastr. 27
32423 Minden
Bewerbung an:
[https://www.wago.com/de/
karriere](https://www.wago.com/de/karriere)

**Elektroniker/-in
für Betriebstechnik**

Einsatzgebiet: Schalt- und
Steueranlagen

STADT BIELEFELD

Gildemeister
Drehmaschinen GmbH
Frau Luc Maria Fremerey
Gildemeisterstr. 60
33689 Bielefeld

MöllerWerke GmbH
Kupferhammer
33649 Bielefeld
Bewerbung an:
jobs@moellergroup.com

KREIS GÜTERSLOH

Westag AG
Hellweg 15
33378 Rheda-Wiedenbrück
Bewerbung an:
[https://www.westag.de/de/
karriere/ausbildung/](https://www.westag.de/de/karriere/ausbildung/)

Westfalia-Automotive GmbH
Am Sandberg 45
33378 Rheda-Wiedenbrück

GU Automatic GmbH
Karl-Schiller-Str. 12
33397 Rietberg
Bewerbung an:
ausbildung@gu-automatic.de

Beckhoff Automation
GmbH & Co. KG
Hülshorstweg 20
33415 Verl

KREIS MINDEN-LÜBBECKE

Wasserstraßen- und
Schiffahrtsamt
Mittellandkanal/Elbe-
Seitenkanal
Am Hohen Ufer 1-3
32425 Minden

MASA GmbH
Osterkamp 2
32457 Porta Westfalica

Kolbus Ausbildungs-GmbH
Osnabrücker Str. 77
32369 Rahden

**Elektroniker/-in
für Geräte und Systeme**

STADT BIELEFELD

BST GmbH
Remusweg 1
33729 Bielefeld

KREIS HERFORD

SC electronic service
Gesellschaft mbH
Planckstr. 10
32052 Herford
Bewerbung an:
<https://karriere.sc-electronic.de>

T + A Elektroakustik
GmbH & Co. KG
Planckstr. 11
32052 Herford

KREIS HÖXTER

INTEG Integrationsbetrieb für
Behinderte Gesellschaft mit
beschränkter Haftung
Groppendiek 2
33014 Bad Driburg
Bewerbung an:
bewerbung@integ-gmbh.de

SRG Elektronik GmbH

Rieseler Feld 14
33034 Brakel
Bewerbung an:
bewerbung@srg-elektronik.de

KREIS LIPPE

Fischer
Meß- und Regeltechnik GmbH
Bielefelder Str. 37a
32107 Bad Salzuflen

Wir entwickeln
die besten
Automatisierungs-
lösungen.
**Gemeinsam.
Mit Dir.
Heute für morgen.**



Lenze
engineered to win

Ausbildung oder Duales Studium

- Elektroniker für Geräte und Systeme (w/m/d)
- Fachinformatiker (w/m/d)
- Fachlagerist (w/m/d)
- Industriekaufmann (w/m/d)
- Mechatroniker (w/m/d)
- Bachelor of Engineering Digitalisierungsingenieurwesen (w/m/d)
- Bachelor of Engineering in Digitale Logistik (w/m/d)
- Bachelor of Engineering Digitale Technologien (w/m/d)
- Bachelor of Engineering in Elektrotechnik (w/m/d)
- Bachelor of Engineering Wirtschaftsingenieurwesen (w/m/d)
- Bachelor of Science Technische Informatik (w/m/d)

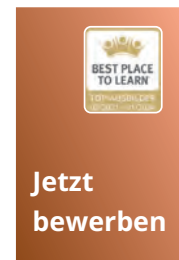

Wir freuen uns über Deine Bewerbung unter:
<http://ausbildung.lenze.com>



KEB Automation KG
Südstr. 38
32683 Barntrup

Phoenix Contact
GmbH & Co. KG
Flachsmarktstr. 8–28
32825 Blomberg
Bewerbung an:
www.phoenixcontact.de/career

MSF-Vathauer Antriebstechnik
GmbH & Co. KG
Am Hessentuch 6–10
32758 Detmold

Stührenberg GmbH
Moderne
Straßenverkehrstechnik
Westerfeldstr. 3
32758 Detmold
Bewerbung an:
bewerbung@stuehrenberg.de

Weidmüller Interface
GmbH & Co. KG
Klingenbergstr. 26
32758 Detmold
Bewerbung an:
www.weidmueller.de/de/karriere/index.jsp

Lenze Operations GmbH
Breslauer Str. 3
32699 Extertal
Bewerbung an:
www.lenze.com/de-de/unternehmen/karriere/angebote-fuer-schueler

Kingspan STG GmbH
Trifte 72
32657 Lemgo

Technische Hochschule
Ostwestfalen-Lippe
Campusallee 12
32657 Lemgo
Bewerbung an:
www.th-owl.de/hochschule/arbeiten/stellenangebote/

Hanning & Kahl
GmbH & Co. KG
Rudolf-Diesel-Str. 6
33813 Oerlinghausen
Bewerbung an:
bewerbungen@hanning-kahl.com

KREIS MINDEN-LÜBBECKE
CMC Engineering GmbH
Marie-Harting-Str. 3
32339 Espelkamp

Hitachi Astemo Aftermarket
Germany GmbH
Eugen-Gerstenmaier-Str. 8
32339 Espelkamp
WAGO GmbH & Co. KG
Hansastr. 27
32423 Minden
Bewerbung an:
<https://www.wago.com/de/karriere>

Bernstein Aktiengesellschaft
Hans-Bernstein-Str. 1
32457 Porta Westfalica
Bewerbung an:
<https://karriere.bernstein.eu>

KREIS PADERBORN
RTB GmbH & Co. KG
Schulze-Delitzsch-Weg 10
33175 Bad Lippspringe

dSPACE GmbH
Rathenaustr. 26
33102 Paderborn
Bartscher Logistik GmbH
Franz-Kleine-Str. 28
33154 Salzkotten

Müller-Elektronik GmbH
Franz-Kleine-Str. 18
33154 Salzkotten
Bewerbung an:
bewerbung@mueller-elektronik.de
<http://ausbildung.mueller-elektronik.de>

Elektroniker/-in für Geräte und Systeme
Einsatzgebiet: Informations- und kommunikationstechn. Geräte

STADT BIELEFELD
Canfield Scientific GmbH
Otto-Brenner-Str. 203
33604 Bielefeld

Universität Bielefeld
Universitätsstr. 25
33615 Bielefeld

KREIS GÜTERSLOH
Beckhoff Automation
GmbH & Co. KG
Hülshorstweg 20
33415 Verl

KREIS HERFORD
T + A Elektroakustik
GmbH & Co. KG
Planckstr. 11
32052 Herford

KREIS PADERBORN
RTB GmbH & Co. KG
Schulze-Delitzsch-Weg 10
33175 Bad Lippspringe
Universität Paderborn
Warburger Str. 100
33098 Paderborn

Elektroniker/-in für Geräte und Systeme
Einsatzgebiet: Mess- und Prüftechnik

KREIS MINDEN-LÜBBECKE
WAGO GmbH & Co. KG
Hansastr. 27
32423 Minden
Bewerbung an:
<https://www.wago.com/de/karriere>

Elektroniker/-in für Geräte und Systeme
Einsatzgebiet: Systemkomp., Sensoren, Aktoren, Mikrosysteme

KREIS HERFORD
Betrone Electronic Systems
GmbH
Dieselstr. 8
32130 Enger
Bewerbung an:
info@betron-es.de

**Elektroniker/-in
für Informations- und
Systemtechnik**

KREIS LIPPE

Heydel GmbH
Ermgasser Heide 5
33818 Leopoldshöhe
Bewerbung an:
www.heydel-gmbh.de

**Fachangestellte/-r
für Markt- und
Sozialforschung**

STADT BIELEFELD

Interrogare GmbH
Karl-Eilers-Str. 14-18
33602 Bielefeld

**Fachangestellte/-r
für Medien- und
Informationsdienste**

KREIS LIPPE

Kreisverwaltung Lippe
Felix-Fechenbach-Str. 5
32756 Detmold
Bewerbung an:
ausbildung@kreis-lippe.de

**Fachinformatiker/
Fachinformatikerin**

Fachrichtung:
Anwendungsentwicklung

STADT BIELEFELD

Avanis GmbH
Meisenstr. 79 a
33607 Bielefeld
Bewerbung an:
Bewerbung@avanis.de

BOGE KOMPRESSOREN
Otto Boge GmbH & Co. KG
Otto-Boge-Str. 1-7
33739 Bielefeld

Böllhoff
Gesellschaft für Ausbildung
und Perspektive mbH
Archimedesstr. 1-4
33649 Bielefeld

c-trace GmbH
Stiegthorster Str. 112
33605 Bielefeld
Bewerbung an:
bewerbung@c-trace.de
www.c-trace.de

Conbrio GmbH & Co.
Kommanditgesellschaft
Westerfeldstr. 50i
33611 Bielefeld

Creos
Lernideen und Beratung GmbH
Herforder Str. 22
33602 Bielefeld



**ROCKT MIT
SICHERHEIT.**
Deine Zukunft
im #teamARI

**Deine Ausbildungs-
möglichkeiten bei ARI:**

Ausbildungsberufe (g*)

- Fachinformatiker
Fachrichtung Anwendungsentwicklung
Fachrichtung Daten-Prozessanalyse
Fachrichtung Digitale Vernetzung
Fachrichtung Systemintegration
- Fachkraft für Lagerlogistik
- Fachkraft für Metalltechnik
- Industriekaufmann
- Industriemechaniker
- Mechatroniker
- Technischer Produktdesigner
- Zerspanungsmechaniker

Praxisintegrierte Studienplätze (g*)

- Betriebswirtschaftslehre
- Digitale Technologien
- Maschinenbau
- Product Service Engineering
- Wirtschaftsinformatik
- Wirtschaftsingenieurwesen

**Klingt spannend?
Ist es auch! Garantiert!**



Infos zu Deiner Karriere bei ARI
Instagram @ari_armaturen_de
[ausbildung.ari-armaturen.com](https://www.ausbildung.ari-armaturen.com)

(*g) geschlechtsneutral
Uns sind alle Menschen willkommen, unabhängig
des Geschlechts, der Hautfarbe oder der Herkunft.

AUSBILDUNGS-
BETRIEBE NACH
BERUFEN

A
B
C
D
E
F
G
H
I
K
L
M
N
O
P
R
S
T
U
V
W
Z

Deutsche Telekom AG Philipp-Reis-Platz 1 33602 Bielefeld Bewerbung an: www.telekom.com/schueler	NTT DATA Business Solutions AG Königsbreite 1 33605 Bielefeld	act'o-soft GmbH Informationssysteme Brackweder Str. 51 33790 Halle (Westf.) Bewerbung an: bewerbung@actosoft.de	sd-Software GmbH Rathausstr. 7 33758 Schloß Holte- Stukenbrock
Diamant Software GmbH Stadtring 2 33647 Bielefeld Bewerbung an: jobs@diamant-software.de	P-i-U UG (haftungsbeschränkt) & Co. KG Talbrückenstr. 42 33611 Bielefeld	logunion GmbH & Co. KG Werner-von-Siemens-Str. 16 33790 Halle (Westf.)	Beckhoff Automation GmbH & Co. KG Hülshorstweg 20 33415 Verl
easimo GmbH Neustädter Str. 29 33602 Bielefeld	saltation GmbH & Co. KG Stapenhorststr. 42 b 33615 Bielefeld Bewerbung an: jobs@saltation.com www.saltation.com	C. Disselkamp Schlafraumsysteme GmbH Dieselstr. 41-47 33442 Herzebrock-Clarholz	Bosch Building Automation GmbH Kapellenweg 42 33415 Verl Bewerbung an: karriere.ba@bosch.com
eCommerce Werkstatt GmbH Herforder Str. 309 33609 Bielefeld	teuto.net Netzdienste GmbH Niedernstr. 26 33602 Bielefeld Bewerbung an: jobs@teuto.net https://teuto.net/karriere/	Becker Sondermaschinenbau GmbH Grüner Weg 6 33449 Langenberg	heroal – Johann Henkenjohann GmbH & Co. KG Österwieher Str. 80 33415 Verl
EK/servicegroup eG Elpke 109 33605 Bielefeld Bewerbung an: https://jobs.ek-retail.com	WAVE Campus GmbH Meisenstr. 94 33607 Bielefeld	Homöopathisches Laboratorium Alexander Pflüger GmbH & Co. KG Röntgenstr. 4 33378 Rheda-Wiedenbrück	Riverty Services GmbH Gütersloher Str. 123 33415 Verl
KTI Distribution GmbH Netzwerkkomponentenhandel Meisenstr. 79 a 33607 Bielefeld Bewerbung an: Bewerbung@kti.de	WAVE Solutions GmbH Meisenstr. 94 33607 Bielefeld	Westag AG Hellweg 15 33378 Rheda-Wiedenbrück Bewerbung an: https://www.westag.de/de/ karriere/ausbildung/	Franz Wiltmann GmbH & Co. KG Wilhelm-Kleine-Str. 16 33775 Versmold
MARCANT AG Herforder Str. 163 a 33609 Bielefeld	<u>KREIS GÜTERSLOH</u> 4ALLPORTAL GmbH Friedrich-Ebert-Str. 67 33330 Gütersloh Bewerbung an: https://jobs.4allportal.com/	ARI-Armaturen Albert Richter GmbH & Co. KG Mergelheide 56-60 33758 Schloß Holte- Stukenbrock Bewerbung an: https://www.ari-armaturen. com/de/karriere/ausbildung- und-studium	<u>KREIS HERFORD</u> Emmet Software Labs GmbH & Co. KG Hertzstr. 6 32052 Herford
MP Systeme GmbH Neusser Str. 5 33649 Bielefeld Bewerbung an: personal@mess-profis.de	Güth & Wolf GmbH Herzebrocker Str. 1 33330 Gütersloh		Leineweber GmbH & Co. KG Wittekindstr. 16-18 32051 Herford

Du bist willkommen

AUSBILDUNG BEI DER **WORTMANN AG**

WER WIR SIND

Wir sind die **WORTMANN AG**, ein mittelständisches international tätiges Familienunternehmen und stehen seit mehr als 35 Jahren für Produkte und Leistungen im Bereich der Informationstechnologie.

Wir bieten Infrastruktur für den Mittelstand, verstehen Produkte und Leistungen als Services und bieten alles aus einer Hand.



Lisa Stegkemper
Vertrieb

UNSERE AUSBILDUNGSBERUFE

- Kaufmann/-frau für Groß- und Außenhandelsmanagement
- IT-Systemelektroniker/-in
- Kaufmann/-frau für IT-Systemmanagement
- Fachkraft für Lagerlogistik
- Mediengestalter/-in für Digital- und Printmedien
- Fachinformatiker/-in für Systemintegration
Fachinformatiker/-in –
Anwendungsentwicklung

DAS ERWARTET DICH

- Ein starkes Team
- Vielseitige Aufgaben
- Attraktive Ausbildungsvergütung
- Familiäres Arbeitsklima
- Flache Hierarchie
- Übernahmegarantie bei guten Leistungen

INTERESSE GEWECKT?

Nutze Deine Chance, Teil der **WORTMANN AG** zu werden.

Gib deiner Zukunft ein Zuhause und bewirb Dich jetzt für eine Ausbildung bei uns.

Bewirb Dich jetzt!

Ludwig Weinrich GmbH & Co. KG Diebrocker Str. 17 32051 Herford	Arntz-Beteiligungs GmbH & Co. KG Corveyer Allee 15 37671 Höxter Bewerbung an: www.optibelt.com/de/ unternehmen/karriere/ ausbildungsangebote/	KDV Kanne Datenverarbeitung GmbH Sylbeckestr. 20 32756 Detmold Bewerbung an: www.kdv-dt.de/ausbildung- studium	Wortmann KG Internationale Schuhproduktionen Klingenbergstr. 1-3 32758 Detmold Bewerbung an: ausbildung@wortmann.com career.wortmann-group.com
Bauformat Küchen GmbH & Co. Kommanditgesellschaft Kattwinkel 1 32584 Löhne Bewerbung an: https://www.bauformat.de/ unternehmen/ausbildung	<hr/> KREIS LIPPE Phoenix Contact GmbH & Co. KG Flachmarktstr. 8-28 32825 Blomberg Bewerbung an: www.phoenixcontact.de/career	Kreisverwaltung Lippe Felix-Fechenbach-Str. 5 32756 Detmold Bewerbung an: ausbildung@kreis-lippe.de	Bauvista GmbH & Co. KG Triftenstr. 115 32791 Lage Bewerbung an: bewerbung@bauvista.de www.bauvista.de
HERMES Einrichtungs Service GmbH & Co. KG Albert-Schweitzer-Str. 33 32584 Löhne	CASISOFT MindWare GmbH Leonardo-da-Vinci-Weg 6-8 32760 Detmold Bewerbung an: bewerbung@casisoft.de	Stührenberg GmbH Moderne Straßenverkehrstechnik Westerfeldstr. 3 32758 Detmold Bewerbung an: bewerbung@stuehrenberg.de	MEN AT WORK Werbeagentur GmbH Edisonstr. 2 32791 Lage
Ballerina-Küchen Heinz-Erwin Ellersiek GmbH Bruchstr. 47-51 32289 Rodinghausen Bewerbung an: kontakt@ballerina.de	Chemisches- und Veterinär- untersuchungsamt OWL Westerfeldstr. 1 32758 Detmold	TRICEPT Informationssysteme AG Hohler Weg 26 32760 Detmold Bewerbung an: bewerbung@tricept.de	REMKO GmbH & Co. KG Klima- und Wärmetechnik Im Seelenkamp 12 32791 Lage Bewerbung an: personal@remko.de www.remko.de/karriere
Herbert Kannegiesser GmbH Kannegießer-Ring 8 32602 Vlotho	Ecclesia Holding GmbH Ecclesiastr. 1-4 32758 Detmold Bewerbung an: pia.stohlmann@ecclesia.de ausbildung.ecclesia.de	Weidmüller Interface GmbH & Co. KG Klingenbergstr. 26 32758 Detmold Bewerbung an: www.weidmueller.de/de/ karriere/index.jsp	S Punkt Online GmbH Friedrichstr. 10 32791 Lage
<hr/> KREIS HÖXTER UKL iT & Logistik GmbH Brakeler Str. 26 33014 Bad Driburg	S & S Software und Service GmbH Frohnhauser Str. 19 34434 Borgentreich Bewerbung an: www.mittelstandsoftware.de/ karriere	Kommunales Rechenzentrum Minden-Ravensberg/Lippe Bismarckstr. 23 32657 Lemgo Bewerbung an: Frau Swetlana Fischer ausbildung@krz.de	Otwestfalen-Lippe-IT Am Lindenhaus 21 32657 Lemgo Bewerbung an: www.owl-it.de

OWITA GmbH Ostwestfälisches
Institut für Innovative
Technologien in der
Automatisierungstechnik
Campusallee 6
32657 Lemgo

Technische Hochschule
Ostwestfalen-Lippe
Campusallee 12
32657 Lemgo
Bewerbung an:
[www.th-owl.de/hochschule/
arbeiten/stellenangebote/](http://www.th-owl.de/hochschule/arbeiten/stellenangebote/)

CP contech electronic GmbH
Westring 31a
33818 Leopoldshöhe
Bewerbung an:
karriere@contech.de

KREIS MINDEN-LÜBBECKE

battenfeld-cincinnati
Germany GmbH
Grüner Weg 9
32547 Bad Oeynhausen

Mittwald CM Service
GmbH & Co. KG
Königsberger Str. 6
32339 Espelkamp

Naue GmbH & Co. KG
Gewerbestr. 2
32339 Espelkamp
Bewerbung an:
bewerbung@naue.com

dtH Tiemann GmbH
Fenster-Systeme
Osterfeld 40
32479 Hille

AUBI-plus GmbH
Weidehorst 116
32609 Hüllhorst
Bewerbung an:
bewerbung@aubi-plus.de

Bruns Verlags-GmbH & Co. KG
Obermarktstr. 26-30
32423 Minden

CoreVision GmbH
Minderheideweg 2
32425 Minden

WAGO GmbH & Co. KG
Hansastr. 27
32423 Minden
Bewerbung an:
[https://www.wago.com/de/
karriere](https://www.wago.com/de/karriere)

Porta IT-Service
GmbH & Co. KG
Bakenweg 16-20
32457 Porta Westfalica

Kolbus Ausbildungs-GmbH
Osnabrücker Str. 77
32369 Rahden

Rila Feinkost-Importe
GmbH & Co.
Kommanditgesellschaft
Hinterm Teich 5
32351 Stemwede
Bewerbung an:
[https://www.rila.de/karriere.
html](https://www.rila.de/karriere.html)



Ausbildung

DUALES STUDIUM

- ▶ **Verwaltungsinformatik (B.Sc.)** (w/m/d)
- ▶ **Wirtschaftsinformatik (B.Sc.)** (w/m/d)
mit der Ausbildung zur Fachinformatik
Anwendungsentwicklung (w/m/d)

AUSBILDUNG

- ▶ **Kaufleute für Büromanagement** (w/m/d)
- ▶ **Fachinformatik
Anwendungsentwicklung** (w/m/d)

Kommunales Rechenzentrum Minden-Ravensberg/Lippe (krz) · Am Lindenhaus 19 · 32657 Lemgo
Swetlana Fischer, Tel. +49 5261 252 - 375 · Melanie Böhm, Tel. +49 5261 252 - 215 · ausbildung@krz.de · www.krz.de



KREIS PADERBORN

UNITY Aktiengesellschaft für Unternehmensführung und Informationstechnologie

Lindberghring 1
33142 Büren

Stefan Neisemeier
gotoMEDIA
Spielplatzstr. 19
33129 Delbrück

ELHA-Maschinenbau
Liemke KG
Allee 16
33161 Hövelhof

Rudolf Henrichsmeyer
formaplan GmbH & Co. KG
Gehastr. 2-4
33161 Hövelhof

code-x GmbH
Karl-Schurz-Str. 35
33100 Paderborn

Connext
Communication GmbH
Balhorer Feld 11
33106 Paderborn

dSPACE GmbH
Rathenastr. 26
33102 Paderborn

GBS Europa GmbH
Karl-Schurz-Str. 35
33100 Paderborn

HKS Systeme GmbH
Friedrich-List-Str. 89
33100 Paderborn

IT works unlimited
GmbH & Co. KG
Grüner Weg 4
33098 Paderborn

ITC Information Technology
Consulting Gesellschaft für Netzwerk Management und Systemintegration mbH
Bahnhofstr. 31b
33102 Paderborn
Bewerbung an:
job@itc-germany.com

LIRA service GmbH
Lise-Meitner-Str. 10
33104 Paderborn

Magh und Boppert GmbH
Schulze-Delitzsch-Str. 8
33100 Paderborn
Bewerbung an:
https://avendoo.de/karriere/

maxcluster GmbH
Lise-Meitner-Str. 1b
33104 Paderborn

ORDIX AG
Aktiengesellschaft für Softwareentwicklung, Schulung, Beratung und Systemintegration
Karl-Schurz-Str. 19 a
33100 Paderborn
Bewerbung an:
bewerbung@ordix.de
www.karriere.ordix.de

portavice GmbH
Eggertstr. 28
33100 Paderborn
Bewerbung an:
karriere@portavice.de

spectrum8 GmbH
Oberes Feld 6
33106 Paderborn

Stute Nahrungsmittelwerke
GmbH & Co. KG
Abtsbrede 129
33098 Paderborn
Bewerbung an:
personal@stute-fruits.de
https://www.stute-fruits.de/de/ausbildung.html

TEAM GmbH
Hermann-Löns-Str. 88
33104 Paderborn

TK-World Aktiengesellschaft
Oberes Feld 6
33106 Paderborn

Universität Paderborn
Warburger Str. 100
33098 Paderborn

Webcellent GmbH
Ahornallee 9
33106 Paderborn
Bewerbung an:
jobs@webcellent.com
www.webcellent.com/jobs/

Müller-Elektronik GmbH
Franz-Kleine-Str. 18
33154 Salzkotten
Bewerbung an:
bewerbung@mueller-elektronik.de
http://ausbildung.mueller-elektronik.de

b f BOCKERMANN FRITZE

Zukunftsplaner (m/w/d) gesucht.
Bauzeichner, Kaufleute für Büromanagement,
Fachinformatiker

Jetzt Ausbildungsplatz für 2024 sichern:
wirsindbockermannfritze.de

BEST PLACE TO LEARN
TOP-AUSBILDER
09/2021 - 07/2024

QR code with YouTube logo

AUSBILDUNGS-
BETRIEBE NACH
BERUFEN
A
B
C
D
E
F
G
H
I
K
L
M
N
O
P
R
S
T
U
V
W
Z

MYconsult GmbH
Geseker Str. 5
33154 Salzkotten
Bewerbung an:
personal@myconsult.de

**Fachinformatiker/
Fachinformatikerin**

Fachrichtung: Daten- und
Prozessanalyse

STADT BIELEFELD

Deutsche Telekom AG
Philipp-Reis-Platz 1
33602 Bielefeld
Bewerbung an:
www.telekom.com/schueler

EK/servicegroup eG
Elpke 109
33605 Bielefeld
Bewerbung an:
https://jobs.ek-retail.com

KREIS GÜTERSLOH

August Storck KG
Paulinenweg 12
33790 Halle (Westf.)

GARANT Holding GmbH
Hauptstr. 143
33378 Rheda-Wiedenbrück

ARI-Armaturen
Albert Richter GmbH & Co. KG
Mergelheide 56-60
33758 Schloß Holte-
Stukenbrock
Bewerbung an:
https://www.ari-armaturen.
com/de/karriere/ausbildung-
und-studium

Hörmann KG
Verkaufsgesellschaft
Upheider Weg 94-98
33803 Steinhagen

Stadt Verl
Paderborner Str. 3-5
33415 Verl

Nagel-Group SE & Co. KG
Friedrich-Menzefricke-Str. 6
33775 Versmold
Bewerbung an:
ausbildung@nagel-group.com
www.nagel-group.com/
einstiegs-moeglichkeiten

KREIS HERFORD

Leineweber GmbH & Co. KG
Wittekindstr. 16-18
32051 Herford

Bauformat Küchen GmbH & Co.
Kommanditgesellschaft
Kattwinkel 1
32584 Löhne
Bewerbung an:
https://www.bauformat.de/
unternehmen/ausbildung

Kemena GmbH
Löhner Str. 202
32584 Löhne

KREIS HÖXTER

UKL iT & Logistik GmbH
Brakeler Str. 26
33014 Bad Driburg

Franz Schneider Brakel
GmbH + Co. KG
Nieheimer Str. 38
33034 Brakel

Arntz-Beteiligungs
GmbH & Co. KG
Corveyer Allee 15
37671 Höxter

Bewerbung an:
www.optibelt.com/de/
Unternehmen/karriere/
ausbildungsangebote/

KREIS LIPPE

Phoenix Contact
GmbH & Co. KG
Flachsmarktstr. 8-28
32825 Blomberg
Bewerbung an:
www.phoenixcontact.de/career

Ecclesia Holding GmbH
Ecclesiastr. 1-4
32758 Detmold
Bewerbung an:
pia.stohlmann@ecclesia.de
ausbildung.ecclesia.de

Ostwestfalen-Lippe-IT
Am Lindenhaus 21
32657 Lemgo
Bewerbung an:
www.owl-it.de

KREIS LIPPE

Technische Hochschule
Ostwestfalen-Lippe
Campusallee 12
32657 Lemgo
Bewerbung an:
www.th-owl.de/hochschule/
arbeiten/stellenangebote/

Hanning & Kahl
GmbH & Co. KG
Rudolf-Diesel-Str. 6
33813 Oerlinghausen
Bewerbung an:
bewerbungen@hanning-kahl.
com

KREIS MINDEN-LÜBBECKE

Bernstein Aktiengesellschaft
Hans-Bernstein-Str. 1
32457 Porta Westfalica
Bewerbung an:
https://karriere.bernstein.eu

KREIS PADERBORN

IT works unlimited
GmbH & Co. KG
Grüner Weg 4
33098 Paderborn



Ausbildung bei der Kreisverwaltung Lippe

Du arbeitest nicht für Jeden? Dann arbeite doch für Alle!

- Bachelor of Laws (Duales Studium) (w/m/d)
- Verwaltungsfachangestellte/r (w/m/d)
- Vermessungstechniker/in (w/m/d)
- Geomatiker/in (w/m/d)
- Fachinformatiker/in (Systemintegration) (w/m/d)
- Bauzeichner/in (w/m/d)
- Land- und Baumaschinenmechaniker/in (w/m/d)
- Straßenwärter/in (w/m/d)

Hast du Interesse an einer Ausbildung in einer modernen Verwaltung?

Weitere Informationen über die Ausbildungsmöglichkeiten für 2024 findest du unter www.kreis-lippe.de/ausbildung

Wir freuen uns auf deine Online-Bewerbung über das Stellenportal „Interamt“ bis zum 20. August 2023.



Kreis Lippe – Der Landrat
Ausbildung
Felix-Fechenbach-Straße 5
32756 Detmold
Telefon: 05231 62-1333
E-Mail: ausbildung@kreis-lippe.de
www.kreis-lippe.de/ausbildung

<p>Fachinformatiker/ Fachinformatikerin Fachrichtung: Digitale Vernetzung</p>	<p>KREIS MINDEN-LÜBBECKE Ornamin-Kunststoffwerke GmbH & Co. KG Kuckuckstr. 20 a –24 32427 Minden</p>	<p>Creos Lernideen und Beratung GmbH Herforder Str. 22 33602 Bielefeld</p>	<p>MARCANT AG Herforder Str. 163 a 33609 Bielefeld</p>
<p>KREIS GÜTERSLOH 4ALLPORTAL GmbH Friedrich-Ebert-Str. 67 33330 Gütersloh Bewerbung an: https://jobs.4allportal.com/</p>	<p>Fachinformatiker/ Fachinformatikerin Fachrichtung: Systemintegration</p>	<p>D E K A ALUMINIUM FENSTER UND TÜREN GMBH Heidsieker Heide 53 33739 Bielefeld Bewerbung an: info@deka53-bielefeld.de</p>	<p>MöllerGroup GmbH Kupferhammer 33649 Bielefeld Bewerbung an: jobs@moellergroup.com</p>
<p>ARI-Armaturen Albert Richter GmbH & Co. KG Mergelheide 56–60 33758 Schloß Holte- Stukenbrock Bewerbung an: https://www.ari-armaturen.com/de/karriere/ausbildung-und-studium</p>	<p>STADT BIELEFELD Avanis GmbH Meisenstr. 79 a 33607 Bielefeld Bewerbung an: Bewerbung@avanis.de</p>	<p>Deutsche Telekom AG Philipp-Reis-Platz 1 33602 Bielefeld Bewerbung an: www.telekom.com/schueler</p>	<p>MP Systeme GmbH Neusser Str. 5 33649 Bielefeld Bewerbung an: personal@mess-profis.de</p>
<p>Nagel-Group SE & Co. KG Friedrich-Menzefricke-Str. 6 33775 Versmold Bewerbung an: ausbildung@nagel-group.com www.nagel-group.com/einstiegs-moeglichkeiten</p>	<p>beauty alliance IT SERVICES GmbH Große-Kurfürsten-Str. 75 33615 Bielefeld Bewerbung an: bewerbung@beauty-alliance.de</p>	<p>DR. KURT WOLFF GMBH & CO. KG Johanneswerkstr. 34–36 33611 Bielefeld EK/servicegroup eG Elpke 109 33605 Bielefeld Bewerbung an: https://jobs.ek-retail.com</p>	<p>NTT DATA Business Solutions AG Königsbreite 1 33605 Bielefeld OEDIV Oetker Daten- und Informationsverarbeitung KG Bechterdisser Str. 10 33719 Bielefeld</p>
<p>KREIS HÖXTER Arntz-Beteiligungs GmbH & Co. KG Corveyer Allee 15 37671 Höxter Bewerbung an: www.optibelt.com/de/Unternehmen/karriere/ausbildungsangebote/</p>	<p>BOGE KOMPRESSOREN Otto Boge GmbH & Co. KG Otto-Boge-Str. 1–7 33739 Bielefeld</p>	<p>GOLDBECK GmbH Ummelner Str. 4–6 33649 Bielefeld HLB Dr. Stückmann und Partner mbB Elsa-Brändström-Str. 7 33602 Bielefeld</p>	<p>Ophelia GmbH & Co. KG Alfred-Bozi-Str. 21–22 33602 Bielefeld OWLKOM UG (haftungsbeschränkt) Am Alten Dreisch 21 33605 Bielefeld Bewerbung an: bewerbung@owlkom.de</p>
	<p>Böllhoff Gesellschaft für Ausbildung und Perspektive mbH Archimedesstr. 1–4 33649 Bielefeld BPP IT Consulting GmbH Nikolaus-Dürkopp-Str. 4a 33602 Bielefeld BST GmbH Remusweg 1 33729 Bielefeld</p>	<p>KTI Distribution GmbH Netzwerkkomponentenhandel Meisenstr. 79 a 33607 Bielefeld Bewerbung an: Bewerbung@kti.de</p>	<p>Stadtwerke Bielefeld Gesellschaft mit beschränkter Haftung Schildescher Str. 16 33611 Bielefeld</p>

teuto.net Netzdienste GmbH
Niedernstr. 26
33602 Bielefeld

Bewerbung an:
jobs@teuto.net
<https://teuto.net/karriere/>

Universität Bielefeld
Universitätsstr. 25
33615 Bielefeld

WAVE Campus GmbH
Meisenstr. 94
33607 Bielefeld

WAVE Solutions GmbH
Meisenstr. 94
33607 Bielefeld

KREIS GÜTERSLOH

Rolko Kohlgrüber GmbH
Industriestr. 14
33829 Borgholzhausen

Fritz Husemann GmbH & Co.
KG Elektrotechnische Fabrik
Gottlieb-Daimler-Str. 29
33334 Gütersloh

Hagedorn Gütersloh GmbH
Werner-von-Siemens-Str. 18
33334 Gütersloh
Bewerbung an:
bewerbung@ug-hagedorn.de
www.ug-hagedorn.de/karriere/jobs

Mitschke Sanitätshaus GmbH
Werner-von-Siemens-Str. 6
33334 Gütersloh

Pfleiderer Gütersloh GmbH
Carl-Bertelsmann-Str. 23
33332 Gütersloh

regio iT gesellschaft für
informationstechnologie mbh
Langer Weg 7 a
33332 Gütersloh
Bewerbung an:
ausbildung@regioit.de
<https://www.regioit.de/karriere/ausbildung-duales-studium>

Stadt Gütersloh
Berliner Str. 70
33330 Gütersloh
Bewerbung an:
www.ausbildung.guetersloh.de

act'o-soft GmbH
Informationssysteme
Brackweder Str. 51
33790 Halle (Westf.)
Bewerbung an:
bewerbung@actosoft.de

August Storck KG
Paulinenweg 12
33790 Halle (Westf.)

GERRY WEBER
International AG
Neulehenstr. 8
33790 Halle (Westf.)

Petra Jochheim
Bahnhofstr. 22
33790 Halle (Westf.)
Bewerbung an:
bewerbung@jochheim-edv.de



Die Tap Holding ist eine familiengeführte, europaweit agierende Unternehmensgruppe, zu der die Marken Rico Design, idee.Creativmarkt und Wolle Rödel gehören. Seit 1973 arbeiten wir als wirtschaftlich gesundes Handelsunternehmen erfolgreich im DIY-Markt – mit einem engagierten Team von heute 1.000 Kolleginnen und Kollegen. Unser Ziel ist es, innovative und einzigartige DIY-Produkte zu designen und international zu vertreiben – sowohl im Großhandel als auch im Einzelhandel.

Jedes Jahr bilden wir junge Menschen in verschiedenen Berufen aus. Dabei bieten wir Ihnen eine vielseitige und abwechslungsreiche Ausbildung bei einem der führenden Anbieter für Hobby- und Kreativbedarf in Europa als:

- **Industriekaufmann (M/W/D)**
- **Kaufmann E-Commerce (M/W/D)**
- **Fachinformatiker für Systemintegration (M/W/D)**

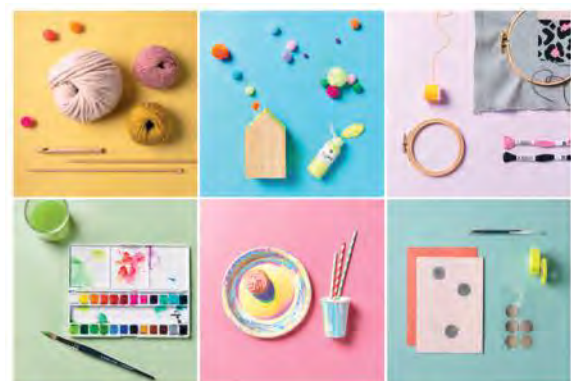

Tap Holding · Kisau 8 · 33098 Paderborn · job@tap-holding.de
www.tap-holding.com/jobs/auszubildende/

<p>Craemer GmbH Broucker Str. 1 33442 Herzebrock-Clarholz Bewerbung an: karriere@craemer.com</p>	<p>Seppeler Holding und Verwaltungs GmbH & Co. KG Bahnhofstr. 55 33397 Rietberg</p>	<p>Poppe + Potthoff GmbH Dammstr. 17 33824 Werther (Westf.) Bewerbung an: hr@poppe-potthoff.com www.poppe-potthoff.de/ karriere/</p>	<p>Xylem Water Solutions Herford GmbH Boschstr. 4–14 32051 Herford</p>
<p>ITnavigator GmbH Uthofstr. 50 33442 Herzebrock-Clarholz Bewerbung an: ausbildung@itnavigator.io</p>	<p>ARI-Armaturen Albert Richter GmbH & Co. KG Mergelheide 56–60 33758 Schloß Holte- Stukenbrock Bewerbung an: https://www.ari-armaturen.com/de/karriere/ausbildung-und-studium</p>	<p><u>KREIS HERFORD</u> Bockermann Fritze IngenieurConsult GmbH Dieselstr. 11 32130 Enger Bewerbung an: https://www.wirindbockermannfritze.de/</p>	<p>Bauformat Küchen GmbH & Co. Kommanditgesellschaft Kattwinkel 1 32584 Löhne Bewerbung an: https://www.bauformat.de/unternehmen/ausbildung</p>
<p>Becker Sonder-Maschinenbau GmbH Grüner Weg 6 33449 Langenberg</p>	<p>Bosch Building Automation GmbH Kapellenweg 42 33415 Verl Bewerbung an: karriere.ba@bosch.com</p>	<p>Kreis Herford Der Landrat Amtshausstr. 3 32051 Herford</p>	<p>HERMES Einrichtungs Service GmbH & Co. KG Albert-Schweitzer-Str. 33 32584 Löhne</p>
<p>Hansmeier Steuerungstechnik GmbH & Co. KG Pilgerpatt 6 33378 Rheda-Wiedenbrück</p>	<p>heroal – Johann Henkenjohann GmbH & Co. KG Österwieher Str. 80 33415 Verl</p>	<p>Leineweber GmbH & Co. KG Wittekindstr. 16–18 32051 Herford</p>	<p><u>KREIS HÖXTER</u> glaskoch B. Koch jr. GmbH + Co. KG Industriestr. 23 33014 Bad Driburg</p>
<p>Portmann IT-Systeme GmbH Ostring 16 33378 Rheda-Wiedenbrück Bewerbung an: https://bewerbung.portmann.it</p>	<p>Franz Wiltmann GmbH & Co. KG Wilhelm-Kleine-Str. 16 33775 Versmold</p>	<p>Ludwig Weinrich GmbH & Co. KG Diebrocker Str. 17 32051 Herford</p>	<p>UKL iT & Logistik GmbH Brakeler Str. 26 33014 Bad Driburg</p>
<p>Westag AG Hellweg 15 33378 Rheda-Wiedenbrück Bewerbung an: https://www.westag.de/de/karriere/ausbildung/</p>	<p>Nagel-Group SE & Co. KG Friedrich-Menzefricke-Str. 6 33775 Versmold Bewerbung an: ausbildung@nagel-group.com www.nagel-group.com/einstiegs-moeglichkeiten</p>	<p>SCHÖNEBERG Holding GmbH Zeppelinstr. 9 32051 Herford</p>	<p>Katholische Hospitalvereinigung Weser-Egge gGmbH Danziger Str. 17 33034 Brakel Bewerbung an: bewerbung@khwe.de jobs.khwe.de</p>
<p>Merschbrock-Wiese Gewürz GmbH Ludwig-Erhard-Str. 3–5 33397 Rietberg Bewerbung an: Karriere@gewuerze.com</p>	<p>Stadt Herford Der Bürgermeister Rathausplatz 1 32052 Herford Bewerbung an: https://Karriere.herford.de</p>		

Arntz-Beteiligungs
GmbH & Co. KG
Corveyer Allee 15
37671 Hörter
Bewerbung an:
[www.optibelt.com/de/
Unternehmen/karriere/
ausbildungsangebote/](http://www.optibelt.com/de/Unternehmen/karriere/ausbildungsangebote/)

Der Landrat
als Kreispolizeibehörde Hörter
Bismarckstr. 18
37671 Hörter

Holger Klages
IT-Systeme e. K.
Bachstr. 1
37671 Hörter
Bewerbung an:
Holger.Klages@klages-it.de

Heinrich Mahlmann GmbH
Neumöbellogistik
Industriestr. 11–13
32839 Steinheim
Bewerbung an:
[bewerbung@mahlmann-
logistik.de](mailto:bewerbung@mahlmann-logistik.de)

KREIS LIPPE

AISCI Ident GmbH
Asper Str. 29
32108 Bad Salzuflen

POS TUNING GmbH
Am Zubringer 8
32107 Bad Salzuflen
Bewerbung an:
karriere@postuning.de

Stadtwerke
Bad Salzuflen GmbH
Uferstr. 36–44
32108 Bad Salzuflen
Bewerbung an:
bewerbung@stwbs.de
www.stwbs.de/karriere

Bezirksregierung Detmold
Leopoldstr. 15
32756 Detmold
Bewerbung an:
ausbildung@brdt.nrw.de
www.karriere-in-owl.de
Bezirksregierung Detmold
32754 Detmold

Ecclesia Holding GmbH
Ecclesiastr. 1–4
32758 Detmold
Bewerbung an:
pia.stohlmann@ecclesia.de
ausbildung.ecclesia.de

faktordrei GmbH
Am Gelskamp 14 a
32758 Detmold

Industrie- und Handelskammer
Lippe zu Detmold
Leonardo-da-Vinci-Weg 2
32760 Detmold
Bewerbung an:
bewerbung@detmold.ihk.de

Jowat SE Personalabteilung
Ernst-Hilker-Str. 10–14
32758 Detmold

Erwin Quarder
G r u p p e

#NEXT LEVEL
AUSBILDUNG

JETZT
BEWERBEN!

Unsere Ausbildungsberufe

- ▶ Elektroniker (m/w/d) für Betriebstechnik
- ▶ Elektroniker (m/w/d) für Automatisierungstechnik
- ▶ Fachinformatiker (m/w/d) für Systemintegration
- ▶ Fachkraft (m/w/d) für Lagerlogistik
- ▶ Industriekaufmann (m/w/d)
- ▶ Industriemechaniker (m/w/d)
- ▶ Maschinen- und Anlagenführer (m/w/d)
- ▶ Mechatroniker (m/w/d)
- ▶ Verfahrensmechaniker (m/w/d)
- ▶ Werkzeugmechaniker (m/w/d)

 www.quarder.de

Deine Ansprechpartnerin

 Frau Tonia Höhne
0 (5772) 91 14 – 8 72

 **ZUR JOBBÖRSE**



Kreisverwaltung Lippe Felix-Fechenbach-Str. 5 32756 Detmold Bewerbung an: ausbildung@kreis-lippe.de	Wortmann KG Internationale Schuhproduktionen Klingenbergstr. 1–3 32758 Detmold Bewerbung an: ausbildung@wortmann.com	ISRINGHAUSEN GmbH & Co. KG Isringhausen-Ring 58 32657 Lemgo Bewerbung an: www.isri.com/karriere/schueler	Erwin Quarder Systemtechnik GmbH Fritz-Souchon-Str. 2 32339 Espelkamp
Netzwerk Lippe gemeinnützige Gesellschaft für Beschäftigungs- und Qualifizierungsförderung mbH Braunenbrucher Weg 18 32758 Detmold	A. & H. Meyer GmbH Leuchten und Büroelektrik Fermke 8 32694 Dörentrup Bewerbung an: www.ah-meyer.de/de/karriere- und-ausbildung-bei-a-h- meyer/karriere/#	Ostwestfalen-Lippe-IT Am Lindenhaus 21 32657 Lemgo Bewerbung an: www.owl-it.de	Mittwald CM Service GmbH & Co. KG Königsberger Str. 6 32339 Espelkamp
Schomburg GmbH & Co. KG Aquaflinstr. 2–8 32760 Detmold Bewerbung an: karriere@schomburg.de	Lenze Operations GmbH Breslauer Str. 3 32699 Extertal Bewerbung an: www.lenze.com/de-de/ unternehmen/karriere/ angebote-fuer-schueler	Technische Hochschule Ostwestfalen-Lippe Campusallee 12 32657 Lemgo Bewerbung an: www.th-owl.de/hochschule/ arbeiten/stellenangebote/	Bücker IT-Security GmbH Nordhemmer Str. 97 32479 Hille
Stadt Detmold Personal und Organisation Georgstr. 10 32756 Detmold Bewerbung an: www.detmold.de/ausbildung	Bauvista GmbH & Co. KG Triftenstr. 115 32791 Lage Bewerbung an: bewerbung@bauvista.de	BE BAUELEMENTE GMBH Industriestr. 21–31 33818 Leopoldshöhe Bewerbung an: www.be-jobs.de	dtH Tiemann GmbH Fenster-Systeme Osterfeld 40 32479 Hille
Stadtwerke Detmold GmbH Am Gelskamp 10 32758 Detmold Bewerbung an: bewerbung@stadtwerke- detmold.de	REMKO GmbH & Co. KG Klima- und Wärmetechnik Im Seelenkamp 12 32791 Lage Bewerbung an: personal@remko.de	Gundlach Verpackung GmbH Hellweg 21–25 33813 Oerlinghausen	Computerstudio Unger GmbH Daimlerstr. 21 32312 Lübbecke Bewerbung an: bewerbung@computerstudio- unger.de
Stührenberg GmbH Moderne Straßenverkehrstechnik Westerfeldstr. 3 32758 Detmold Bewerbung an: bewerbung@stuehrenberg.de	www.bauvista.de	Germania-Werk Krome GmbH & Co. KG Schützenstr. 88 33189 Schlangen Postfach 11 60 33185 Schlangen	Dannemann Cigarrenfabrik GmbH Rahdener Str. 147 32312 Lübbecke
	www.remko.de/karriere		Midland IT GmbH Marienstr. 76 32425 Minden Bewerbung an: personal@midland-it.de jobs.midland-it.de/midland-it.de
		KREIS MINDEN-LÜBBECKE	Ornamin-Kunststoffwerke GmbH & Co. KG Kuckuckstr. 20 a–24 32427 Minden
		battenfeld-cincinnati Germany GmbH Grüner Weg 9 32547 Bad Oeynhausen	

WAGO GmbH & Co. KG
Hansastr. 27
32423 Minden
Bewerbung an:
<https://www.wago.com/de/karriere>

ZAM e.V.
Portastr. 9
32423 Minden

Bernstein Aktiengesellschaft
Hans-Bernstein-Str. 1
32457 Porta Westfalica
Bewerbung an:
<https://karriere.bernstein.eu>

Fr. Jacob Söhne
GmbH & Co. KG
Niedernfeldweg 14
32457 Porta Westfalica

HSE Computersysteme
H. Schulte GmbH
Möllberger Heide 11
32457 Porta Westfalica
Bewerbung an:
bewerbung@hse-computer.de

Porta IT-Service
GmbH & Co. KG
Bakenweg 16-20
32457 Porta Westfalica

Kolbus Ausbildungs-GmbH
Osnabrücker Str. 77
32369 Rahden

Rila Feinkost-Importe
GmbH & Co.
Kommanditgesellschaft
Hinterm Teich 5
32351 Stemwede
Bewerbung an:
<https://www.rila.de/karriere.html>

KREIS PADERBORN

UNITY Aktiengesellschaft für
Unternehmensführung und
Informationstechnologie
Lindberghring 1
33142 Büren

HANNA-Feinkost AG
Boker Str. 41
33129 Delbrück

Cup & Cino Kaffeesystem –
Vertrieb GmbH & Co. KG
Paderborner Str. 33
33161 Hövelhof
Bewerbung an:
bewerbung@cupcino.de

ELHA-Maschinenbau
Liemke KG
Allee 16
33161 Hövelhof

Gröppler IT-Systemtechnik
GmbH
Josef-Förster-Str. 3
33161 Hövelhof

BREKOM GmbH
Rolandsweg 80
33102 Paderborn
Bewerbung an:
<https://brekom.de/karriere/>

Connex
Communication GmbH
Balhorer Feld 11
33106 Paderborn
die Sprachwerkstatt, privates
Institut für Kommunikation,
Wirtschaft und Sprache GmbH
Stettiner Str. 42
33106 Paderborn

dSPACE GmbH
Rathenastr. 26
33102 Paderborn

HDO Druckguß- und
Oberflächentechnik-GmbH
Halberstädter Str. 7-13
33106 Paderborn

HKS Systeme GmbH
Friedrich-List-Str. 89
33100 Paderborn

IT works unlimited
GmbH & Co. KG
Grüner Weg 4
33098 Paderborn

LIRA service GmbH
Lise-Meitner-Str. 10
33104 Paderborn

Magh und Boppert GmbH
Schulze-Delitzsch-Str. 8
33100 Paderborn
Bewerbung an:
<https://avendoo.de/karriere/>

maxcluster GmbH
Lise-Meitner-Str. 1b
33104 Paderborn

OHNE DICH FEHLT UNS DIE SPANNUNG.

Wir suchen Nachwuchstalente wie Dich!

- Anlagenmechaniker im Fachgebiet Rohrsystemtechnik (m/w/d)
- Elektroniker für Betriebstechnik (m/w/d)
- Fachangestellter für Bäderbetriebe (m/w/d)
- Fachinformatiker für Systemintegration (m/w/d)
- Fachkraft für Lagerlogistik (m/w/d)
- Fachkraft für Wasserversorgungstechnik (m/w/d)
- Industriekaufmann/-frau (m/w/d)
- Kaufmann/-frau für Marketingkommunikation (m/w/d)

**Lerne uns kennen und bewirb Dich
für eine Ausbildung unter:
www.stadtwerke-detmold.de/karriere**





AUSBILDUNGS-
BETRIEBE NACH
BERUFEN

A
B
C
D
E
F
G
H
I
K
L
M
N
O
P
R
S
T
U
V
W
Z

nacura
it-SERVICE GmbH & Co. KG
Dessauer Str. 10
33106 Paderborn
Bewerbung an:
bewerbung@nacura.de

OctoGate IT Security Systems
GmbH
Friedrich-List-Str. 42
33100 Paderborn

STIFTUNG BILDUNG &
HANDWERK
Forum des Handwerks 1
33098 Paderborn
Bewerbung an:
bewerbung@s-b-h.de
www.stiftung-bildung-
handwerk.de/karriere

TEAM GmbH
Hermann-Löns-Str. 88
33104 Paderborn

Universität Paderborn
Warburger Str. 100
33098 Paderborn

woelke it-solution GmbH
Detmolder Str. 172
33100 Paderborn

SAMbase GmbH
Zweigniederlassung Salzkotten
Domherrenkamp 7
33154 Salzkotten
Bewerbung an:
jobs@sambase.de

**Fachkraft für
Abwassertechnik (m/w/d)**

KREIS HERFORD

Stadtwerke Löhne
Sonnenbrink 2
32584 Löhne

KREIS MINDEN-LÜBBECKE

ZAM e.V.
Portastr. 9
32423 Minden

KREIS PADERBORN

HDO Druckguß- und
Oberflächentechnik-GmbH
Halberstädter Str. 7-13
33106 Paderborn

**Fachkraft für Gastronomie
(m/w/d)**

STADT BIELEFELD

Allegro Habichtshöhe GmbH
Bodelschwinghstr. 79
33604 Bielefeld

KREIS GÜTERSLOH

Flussbett GmbH
Wiesenstr. 40
33330 Gütersloh

VIVENO Group GmbH
Parkhotel Gütersloh
Kirchstr. 27
33330 Gütersloh
Bewerbung an:
recruiting.viveno@
bertelsmann.de
www.viveno.de

KREIS LIPPE

Deutsche Rentenvers. Bund
Reha-Zentrum Bad Salzuflen
Klinik Lipperland/ Klinik
Am Lietholz
Am Ostpark 1
32105 Bad Salzuflen
Postfach 8 80
32070 Bad Salzuflen

**Fachkraft für Kreislauf- und
Abfallwirtschaft (m/w/d)**

KREIS MINDEN-LÜBBECKE

KAVG Kreisabfallverwertungs-
gesellschaft mbH
Minden-Lübbecke
Pohlsche Heide 1
32479 Hille
Bewerbung an:
personal@kavg-ml.de

**Fachkraft für Lagerlogistik
(m/w/d)**

STADT BIELEFELD

Becker Transportservice
GmbH & Co. KG
Gildemeisterstr. 88
33689 Bielefeld
Bewerbung an:
DISPO@beckertransporte.de

Besko Nutzfahrzeugteile GmbH
Schelpmiser Weg 3
33609 Bielefeld

BOGE KOMPRESSOREN
Otto Boge GmbH & Co. KG
Otto-Boge-Str. 1-7
33739 Bielefeld

Böger GmbH
Gütersloher Str. 237
33649 Bielefeld
Böllhoff
Gesellschaft für Ausbildung
und Perspektive mbH
Archimedesstr. 1-4
33649 Bielefeld

BST GmbH
Remusweg 1
33729 Bielefeld

Carolinen Brunnen
GmbH & Co. KG
Detmolder Str. 767
33699 Bielefeld

DR. KURT WOLFF
GMBH & CO. KG
Johanneswerkstr. 34-36
33611 Bielefeld

FedEx Express
Deutschland GmbH
Ludwig-Erhard-Allee 25
33719 Bielefeld

Gildemeister
Drehmaschinen GmbH
Frau Luc Maria Fremerey
Gildemeisterstr. 60
33689 Bielefeld

GOLDBECK
Bauelemente Bielefeld GmbH
Ummelner Str. 4-6
33649 Bielefeld

HÜCOBI GmbH
 Technischer Großhandel für
 Industrie, Handwerk und
 Agrartechnik
 Oldernholz 6
 33719 Bielefeld
 Bewerbung an:
 bewerbung@huecobi.de

Julius Brune GmbH & Co. KG
 Strothbachstr. 14
 33689 Bielefeld

LUCKY BIKE.de GmbH
 Sunderweg 1
 33649 Bielefeld
 Bewerbung an:
 www.lucky-bike.de/Jobs-
 Karriere

MöllerTech GmbH
 Kupferhammer
 33649 Bielefeld
 Bewerbung an:
 jobs@moellergroup.com

MöllerWerke GmbH
 Kupferhammer
 33649 Bielefeld
 Bewerbung an:
 jobs@moellergroup.com

PHOENIX Pharmahandel
 Vertriebszentrum Bielefeld,
 Niederlassung der PHOENIX
 Pharmahandel GmbH & Co. KG
 Sunderweg 12
 33649 Bielefeld

Wahl Logistik
 Gesellschaft mit beschränkter
 Haftung
 Gildemeisterstr. 150
 33689 Bielefeld
 Bewerbung an:
 karriere@wahl.co

Wilhelm Linnenbecker
 GmbH & Co.
 Kommanditgesellschaft
 Zweigniederlassung Bielefeld
 Werningshof 37
 33719 Bielefeld
 Bewerbung an:
 https://www.linnenbecker.de

KREIS GÜTERSLOH

Fechtel Transportgeräte GmbH
 Industriestr. 19–21
 33829 Borgholzhausen

Hagos eG Niederlassung
 Borgholzhausen
 Am Teuto 4
 33829 Borgholzhausen

Rolko Kohlgrüber GmbH
 Industriestr. 14
 33829 Borgholzhausen

Energetik Solartechnologie
 Vertrieb GmbH
 Nikolaus-Otto-Str. 18
 33335 Gütersloh

Meesenburg Großhandel KG
 Sandbrink 9
 33332 Gütersloh



**Ergreif Deine
 Chance!**

**Ausbildung
 zur Fachkraft für
 Rohr-, Kanal- und
 Industrieservice**

oder

**zum/zur
 Kaufmann /Kauffrau
 für Büromanagement**

Abwechslungsreiches,
 technikorientiertes Tätigkeitsfeld:

- Untersuchung, Dokumentation und computergestützte Visualisierung komplexer Rohr- und Kanalnetze
- Reinigung und Sanierung mittels hochmoderner, kraftvoller Spül- und Saugsysteme
- umweltgerechte Entsorgung
- Weiterbildungs- und Aufstiegsmöglichkeiten inkl. Meisterprüfung
- Vielfältige Beschäftigungsperspektiven in Privatunternehmen wie kommunalen Gesellschaften



www.kuhfuss-kanalservice.de

Wir bringen Licht
 ins Dunkel.



KUFUSS
 KANALSERVICE KALLETAL

Mittelrheinische Metallgießerei Heinrich Beyer GmbH & Co. KG Osnabrücker Landstr. 169 33335 Gütersloh Bewerbung an: truf@mmhb.de mraeder@mmhb.de	Gartencenter Brockmeyer GmbH & Co. KG Werkstr. 2 33790 Halle (Westf.) Bewerbung an: www.brockmeyer.de/karriere/ azubizone	Mosecker GmbH & Co. KG Siemensstr. 5 33378 Rheda-Wiedenbrück Rickfelder GmbH Nickelstr. 6 33378 Rheda-Wiedenbrück	Merschbrock-Wiese Gewürz GmbH Ludwig-Erhard-Str. 3-5 33397 Rietberg Bewerbung an: Karriere@gewuerze.com
Paul Reckersdrees Autoteile Vertriebs GmbH Forellenweg 25 33335 Gütersloh Bewerbung an: bentlage@reckersdrees.de	GC Brockmeyer Halle GmbH & Co. KG Werkstr. 2 33790 Halle (Westf.) Bewerbung an: https://www.brockmeyer.de/ karriere/azubizone/	SIMONSWERK GmbH Bosfelder Weg 5 33378 Rheda-Wiedenbrück Bewerbung an: www.azubi.sw.de	WP Kemper GmbH Lange Str. 8-10 33397 Rietberg Bewerbung an: https://www.wp-kemper.de/ unternehmen/job-karriere/ ausbildung/unsere- ausbildungsberufe.html
Porta Möbel Handels GmbH & Co. KG Gütersloh Friedrich-Ebert-Str. 101 33332 Gütersloh Bewerbung an: https://porta.de/karriere/ ausbildung	Holz-Speckmann GmbH & Co. KG Weststr. 15 33790 Halle (Westf.) Claas Selbstfahrende Erntemaschinen GmbH	Westag AG Hellweg 15 33378 Rheda-Wiedenbrück Bewerbung an: https://www.westag.de/de/ karriere/ausbildung/	ARI-Armaturen Albert Richter GmbH & Co. KG Mergelheide 56-60 33758 Schloß Holte- Stukenbrock Bewerbung an: https://www.ari-armaturen. com/de/karriere/ausbildung- und-studium
August Storck KG Paulinenweg 12 33790 Halle (Westf.)	Mühlenwinkel 1 33428 Harsewinkel Bewerbung an: www.claas.jobs	Westfalia-Automotive GmbH Am Sandberg 45 33378 Rheda-Wiedenbrück	Anton Röhr GmbH & Co. KG Gewerbestr. 8 33397 Rietberg
Coveris Flexibles Deutschland GmbH Kreisstr. 16 33790 Halle (Westf.) Bewerbung an: www.coveris.com	Max Lüning GmbH & Co. KG Dieselstr. 11 33449 Langenberg Bewerbung an: www.luening.de/ ausbildungsberufe	Franz Reinkemeier GmbH Westerwieher Str. 198 33397 Rietberg	Froli Technik GmbH Metall und Kunststoffe Gesellschaft mit beschränkter Haftung Liemker Str. 27 33758 Schloß Holte- Stukenbrock
ERIKS Deutschland GmbH Kreisheide 7 33790 Halle (Westf.) Bewerbung an: ausbildung@eriks.de www.eriks.de	Elmer Logistik GmbH & Co. KG Westfalen AUREA 2 33378 Rheda-Wiedenbrück	GU Automatic GmbH Karl-Schiller-Str. 12 33397 Rietberg Bewerbung an: ausbildung@gu-automatic.de	Holter Regelarmaturen GmbH & Co. Kommanditgesellschaft Helleforthstr. 58-60 33758 Schloß Holte- Stukenbrock Bewerbung an: zukunft@hora.de https://zukunft.hora.de/ stellenangebote.html
	Karl Thiel GmbH & Co. KG Karl-Thiel-Str. 1 33378 Rheda-Wiedenbrück	Johannes Lefeld G mbH & Co. KG Konrad-Adenauer-Str. 11 33397 Rietberg Bewerbung an: bewerbung@lefeld.de	

Richard Brink GmbH & Co. KG Görlitzer Str. 1 33758 Schloß Holte- Stukenbrock	BICO Zweirad Marketing GmbH Strothweg 5 33415 Verl	heroal – Johann Henkenjohann GmbH & Co. KG Österwieher Str. 80 33415 Verl	Wohnberatung Kaunitz Bühlen GmbH Kirchstr. 9 33415 Verl
TGK GmbH Helleforthstr. 18–20 33758 Schloß Holte- Stukenbrock Bewerbung an: bewerbung@tgk.de	Bussemas & Pollmeier GmbH & Co. KG Oststr. 188 33415 Verl Frankenfeld Service GmbH Stahlstr. 50 33415 Verl	Landmaschinenfabrik Köckerling GmbH & Co. Kommanditgesellschaft Lindenstr. 11 33415 Verl	Kolbe-Coloco Spezialdruck GmbH Im Industriegelände 50 33775 Versmold S & O Handelsgesellschaft mbH Speckstr. 3 33775 Versmold
bonCura GmbH & Co. KG Vertrieb von Pflegehilfsmitteln Lise-Meitner-Str. 1 33803 Steinhagen	Bewerbung an: ausbildung@frankenfeld.de www.frankenfeld.de/ausbildung Frankenfeld Spedition GmbH Stahlstr. 50 33415 Verl	Schirmer Maschinen GmbH Stahlstr. 25 33415 Verl Bewerbung an: personal@schirmer- maschinen.com	Blomeyer Süßwaren- und Getränkegroßhandels GmbH Engerstr. 53 33824 Werther (Westf.)
Beckhoff Automation GmbH & Co. KG Hülshorstweg 20 33415 Verl			

Mehr als nur 1 Job!

Ausbildung bei SCHOMBURG

FACHINFORMATIKER FÜR SYSTEMINTEGRATION (m/w/d)

BAUSTOFFPRÜFER MÖRTEL- UND BETONTECHNIK (m/w/d)

INDUSTRIEKAUFMANN (m/w/d)

FACHLAGERIST / FACHKRAFT FÜR LAGERLOGISTIK (m/w/d)

UNSERE BENEFITS

- flexible Arbeitszeiten
- 38,5 Std. / Woche
- 30 Tage Urlaub sowie Heiligabend und Silvester frei
- Urlaubs- und Weihnachtsgeld
- Übernahme der Kosten für die Lehrbücher
- Bereitstellung von Laptops für die Berufsschule

Als international tätiges Unternehmen bieten wir Ihnen eine TOP Ausbildung und beste Perspektiven. Bewerben Sie sich jetzt und werden Sie ein Teil unseres Teams! Weitere Infos finden Sie im Karriereportal unter: **schomburg.de**.

Wir freuen uns auf Ihre vollständige Bewerbung postalisch oder per E-Mail an: **karriere@schomburg.de**



SCHOMBURG GmbH & Co. KG
Aquafinstraße 2-8 • 32760 Detmold • Celine Moll • Tel. +49-5231-953-120

A
B
C
D
E
F
G
H
I
K
L
M
N
O
P
R
S
T
U
V
W
Z



Ravensberger
Schmierstoffvertrieb GmbH
Jöllennecker Str. 2
33824 Werther (Westf.)

KREIS HERFORD

Heinrich Fretthold
GmbH & Co. KG
Borriesstr. 100
32257 Bünde
Bewerbung an:
karriere@fretthold.de
www.fretthold.de/karriere/
wir-bilden-aus

Knappe + Lehbrink
Promotion GmbH
Maschbruchstr. 22–28
32257 Bünde

W+P PRODUCTS GmbH
Daimlerstr. 29–33
32257 Bünde

DAW SE
Markstr. 203
32130 Enger
Bewerbung an:
www.daw-karriere.de

Elektra Gesellschaft für
elektrotechnische Geräte mbH
Werkstr. 7
32130 Enger

Hera GmbH & Co. KG
Dieselstr. 9
32130 Enger

MULTIVAC Marking &
Inspection
GmbH & Co. KG
Kupferweg 5
32130 Enger

EGV Lebensmittel für
Großverbraucher AG
Röntgenstr. 11
32052 Herford

Fritz Schnieder GmbH & Co. KG
Engerstr. 51
32051 Herford
Bewerbung an:
bewerbung-kaufm.@
schnieder.de

Leineweber GmbH & Co. KG
Wittekindstr. 16–18
32051 Herford

Ludwig Weinrich
GmbH & Co. KG
Diebrocker Str. 17
32051 Herford

Milchwirtschaftliche Industrie
Gesellschaft Herford
GmbH & Co. KG
Bielefelder Str. 66
32051 Herford
Bewerbung an:
www.hipp.de/herford

SCHÖNEBERG Holding GmbH
Zeppelinstr. 9
32051 Herford

Xylem Water Solutions
Herford GmbH
Boschstr. 4–14
32051 Herford

Dieter Quelle GmbH
Carl-Zeiss-Str. 2
32278 Kirchlengern

Hettich
Education Academy GmbH
Vahrenkampstr. 12–16
32278 Kirchlengern
Bewerbung an:
www.ausbildung.hettich.com

Lohmann Gleit- und
Wälzlagertechnik
GmbH & Co. KG
Carl-Zeiss-Str. 4
32278 Kirchlengern

BAB Distribution GmbH
Zeiss-Str. 10
32584 Löhne

HERMES Einrichtungs Service
GmbH & Co. KG
Albert-Schweitzer-Str. 33
32584 Löhne

Kemena GmbH
Löhner Str. 202
32584 Löhne

KREIS HÖXTER

glaskoch B. Koch jr.
GmbH + Co. KG
Industriestr. 23
33014 Bad Driburg

Scheideler GmbH & Co. KG
Am Bahnhof 5b
34434 Borgentreich
Bewerbung an:
bewerbung@scheideler-
gmbh.de
www.scheideler-gmbh.de

RESS

Inspektionstechnik Kehrtechnik Messtechnik

Wir sind Hersteller von Schornsteinfegerbedarf
und bilden aus in einem Beruf mit Zukunft:
Fachkraft für Lagerlogistik (m/w/d)



RESS GmbH & Co.KG
Am Hasselbruch 28
D-32107 Bad Salzuflen

Tel. 05208 / 91270
info@ress.de
www.ress.de

Arntz-Beteiligungs GmbH & Co. KG Corveyer Allee 15 37671 Hörter Bewerbung an: www.optibelt.com/de/ Unternehmen/karriere/ ausbildungsangebote/	AISCI Ident GmbH Asper Str. 29 32108 Bad Salzufen Coko-Werk GmbH & Co. KG Porschestra. 5 32107 Bad Salzufen Bewerbung an: bewerbung@coko-werk.de	J.W. Zander GmbH & Co. KG Nordwest Am Zubringer 10 32107 Bad Salzufen Bewerbung an: karriere.zander.online/standort- zander-gruppe.de	Friedrichs GmbH Industriestr. 6 32683 Barntrup August Recker GmbH & Co. KG Hellweg 2 32825 Blomberg
Heinrich Mahlmann GmbH Neumöbellogistik Industriestr. 11–13 32839 Steinheim Bewerbung an: bewerbung@mahlmann- logistik.de	DACHSER SE Zweigniederlassung Bad Salzufen Thomas-Dachser-Str. 7–9 32107 Bad Salzufen Bewerbung an: lars.piontek@dachser.com	Kingspan Light + Air GmbH Im Weingarten 2 32107 Bad Salzufen Bewerbung an: bianca.bednarek@kinspan.com	Blomberger Holzindustrie GmbH Königswinkel 2–6 32825 Blomberg Bewerbung an: personal@delignit.de
Petersilchen GmbH Am Piepenbrink 2 32839 Steinheim	EKT GmbH & Co. KG Röntgenstr. 38 32107 Bad Salzufen Bewerbung an: bewerbung@ekt.tech	Ninkaplast GmbH Benzstr. 11 32108 Bad Salzufen Bewerbung an: bewerbungen@ninka.com	Kaiser Nachfolger Montagetechnik und Industriebedarf GmbH Industriestr. 18 32825 Blomberg Bewerbung an: bewerbung@kaiser- nachfolger.de www.kaiser-nachfolger.de
Autohaus Gerhard Mensch GmbH Industriestr. 5 34414 Warburg Bewerbung an: info@autohaus-mensch.de www.mensch.mercedes-benz.de	F & P GmbH Max-Planck-Str. 111 32107 Bad Salzufen Bewerbung an: bewerbung@planeo.de www.planeo.de/karriere.html	RESS GmbH & Co. KG Am Hasselbruch 28 32107 Bad Salzufen	Synflex Elektro GmbH & Co. – Service – KG Auf den Kreuzen 24 32825 Blomberg Bewerbung an: karriere@synflex.de
Coveris Flexibles Deutschland GmbH Anton-Böhlen-Str. 5 34414 Warburg Bewerbung an: janina.rudolph@coveris.com www.coveris.com	F. Hackländer Gesellschaft mit beschränkter Haftung Heerser Weg 2 32108 Bad Salzufen Bewerbung an: ausbildung@ hacklaenderkassel.de	Rollax GmbH & Co. KG Max-Planck-Str. 21 32107 Bad Salzufen Bewerbung an: bewerbung@rollax.com	Autohaus Stegelmann GmbH & Co. KG Bielefelder Str. 86–88 32756 Detmold Bewerbung an: www.stegelman.de/ unternehmen/karriere/gruppe/ auszubildende/
KREIS LIPPE alphacaps GmbH Ostring 10 32832 Augustdorf Bewerbung an: jobs@alphacaps.de		Sollich KG Siemensstr. 17–23 32105 Bad Salzufen Bewerbung an: bewerbung@sollich.com	
		Wilhelm Linnenbecker GmbH & Co. Kommanditgesellschaft Werler Str. 22–28 32105 Bad Salzufen Bewerbung an: www.linnenbecker.de	

GC Brockmeyer Detmold
GmbH & Co. KG
Niemeierstr. 2
32758 Detmold
Bewerbung an:
bewerbung@brockmeyer.de
www.brockmeyer.de/karriere/
azubizone

H. E. Herbst GmbH & Co. KG
Klingenbergstr. 11
32758 Detmold

Jowat SE Personalabteilung
Ernst-Hilker-Str. 10-14
32758 Detmold

Kühlmuss & Grabbe GmbH
Paulinenstr. 99
32756 Detmold
Bewerbung an:
personal@kuehlmuss-grabbe.de
www.vitalzentrum.com/karriere

Lippische Eisenindustrie
Gesellschaft mit beschränkter
Haftung
Alter Weg 57
32760 Detmold
Bewerbung an:
bewerbung@lippische-eisen.de

Plantag Coatings GmbH
Plantagenweg 34-38
32758 Detmold

Schomburg GmbH & Co. KG
Aquafinstr. 2-8
32760 Detmold
Bewerbung an:
karriere@schomburg.de

Stadtwerke Detmold GmbH
Am Gelskamp 10
32758 Detmold
Bewerbung an:
bewerbung@stadtwerke-
detmold.de

Weidmüller Interface
GmbH & Co. KG
Klingenbergstr. 26
32758 Detmold
Bewerbung an:
www.weidmueller.de/de/
karriere/index.jsp

vbe Spedition GmbH
Am Bahnhof 1
32699 Extertal
Bewerbung an:
bewerbung@vbe-extertal.de

Staatlich Bad Meinberger
Mineralbrunnen
GmbH & Co. KG
Am Waldstadion 1
32805 Horn-Bad Meinberg
Bewerbung an:
bewerbung@badmeinberger.de

August Klocke GmbH
Echternhagen 13
32689 Kalletal
Bewerbung an:
www.klocke-baustoffe.de

LOGISTIK IST DEIN DING?



Dann bewirb dich bei uns als Azubi:

- Kaufmann (m/w/d) für Spedition und Logistikdienstleistung
- Fachkraft für Lagerlogistik



Weitere Infos unter: personal@skyline-express.de



skyline express
worldwide logistics

Haberbeck Druck GmbH Industriestr. 17 32791 Lage Bewerbung an: bewerbung@wksgruppe.de	ISRINGHAUSEN Logistik GmbH Isringhausen-Ring 58 32657 Lemgo Bewerbung an: www.isri.com/karriere/schueler	Stefanidis Fleisch und Feinkost GmbH & Co. KG Bielefelder Str. 11 33813 Oerlinghausen Bewerbung an: info@stefanidis-feinkost.de	Erwin Quarder Systemtechnik GmbH Fritz-Souchon-Str. 2 32339 Espelkamp KADECO Sonnenschutzsysteme GmbH Hindenburgring 14-16 32339 Espelkamp Kopplin GmbH Fritz-Souchon-Str. 13 32339 Espelkamp Bewerbung an: bewerbung@kopplin.de
Reifengroßhandel A. Jühe GmbH Feldstr. 40 32791 Lage Skyline Express International GmbH Im Seelenkamp 23-25 32791 Lage Bewerbung an: personal@skyline-express.de	Stockmeier Urethanes GmbH & Co. KG Im Hengstfeld 8 32657 Lemgo Bewerbung an: career-with-u@stockmeier.com www.career-with-u.com Wilhelm Linnenbecker GmbH & Co. Kommanditgesellschaft Zweigniederlassung Lemgo Skandinavienweg 1 32657 Lemgo Bewerbung an: www.linnenbecker.de	Germania-Werk Krome GmbH & Co. KG Schützenstr. 88 33189 Schlangen Postfach 11 60 33185 Schlangen <hr/> KREIS MINDEN-LÜBBECKE Buschjost GmbH Detmolder Str. 256 32545 Bad Oeynhausen Druck Center Drake & Huber GmbH Carl-Zeiss-Str. 4 32549 Bad Oeynhausen Gebr. Schröder GmbH Güterfern- und Nahverkehr Carl-Zeiss-Str. 10 32549 Bad Oeynhausen	LAWECO Maschinen- und Apparatebau GmbH In der Tütenbeke 23 32339 Espelkamp Bewerbung an: bewerbung@laweco.de www.laweco.de/karriere Naue GmbH & Co. KG Gewerbestr. 2 32339 Espelkamp Bewerbung an: bewerbung@naue.com
TAOASIS GmbH Natur Duft Manufaktur Am Duftgarten 1 32791 Lage F. Brüggemann Nachfolger Gesellschaft mit beschränkter Haftung Trifte 84 32657 Lemgo	BE BAUELEMENTE GMBH Industriestr. 21-31 33818 Leopoldshöhe Bewerbung an: www.be-jobs.de Gundlach Verpackung GmbH Hellweg 21-25 33813 Oerlinghausen Hanning & Kahl GmbH & Co. KG Rudolf-Diesel-Str. 6 33813 Oerlinghausen Bewerbung an: bewerbungen@hanning-kahl.com	Kottmeyer GmbH & Co. KG., Internationale Spedition Brückenstr. 9 32549 Bad Oeynhausen Wilhelm Linnenbecker GmbH & Co. Kommanditgesellschaft Zweigniederlassung Bad Oeynhausen Robert-Bosch-Str. 7 32547 Bad Oeynhausen Bewerbung an: https://www.linnenbecker.de	S&H INCOTEC Electronic GmbH Hankamp 12 32609 Hüllhorst Wortmann Telecom GmbH Hankamp 2 32609 Hüllhorst MAGIX Software GmbH Borsigstr. 24 32312 Lübbecke Bewerbung an: www.magix.com/de/ unternehmen/karriere

HSH Rose GmbH
Alte Sandtrift 35
32425 Minden

Wilhelm Linnenbecker
GmbH & Co.
Kommanditgesellschaft
Zweigniederlassung Minden
Bahnstr. 6
32423 Minden

Bewerbung an:
<https://www.linnenbecker.de>

ZAM e.V.
Portastr. 9
32423 Minden

BMI Deutschland GmbH
Heisterholzstr. 1
32469 Petershagen

Graß ISL GmbH & Co. KG
Dingbreite 31
32469 Petershagen
Bewerbung an:
i.grass@grass-spedition.de

Fr. Jacob Söhne
GmbH & Co. KG
Niedernfeldweg 14
32457 Porta Westfalica

Fritz Raulwing GmbH & Co. KG
F.-A.-Meyer-Str. 7
32457 Porta Westfalica

Porta Möbel Handels
GmbH & Co. KG Barkhausen
Bakenweg 16–20
32457 Porta Westfalica

Porta Möbel Logistik
GmbH & Co. KG. für Westfalen
Bakenweg 16–20
32457 Porta Westfalica

Rila Feinkost-Importe
GmbH & Co.
Kommanditgesellschaft
Hinterm Teich 5
32351 Stemwede
Bewerbung an:
<https://www.rila.de/karriere.html>

KREIS PADERBORN

Finke
Anwendungstechnik GmbH
Industriestr. 26
33184 Altenbeken
Bewerbung an:
bewerbung@finke-anwendungstechnik.de

ARGUS Additive Plastics GmbH
Oberer Westring 3–7
33142 Büren
Bewerbung an:
Personal@argus-additive.de

FTF Sander GmbH
Westring 1
33142 Büren
Bewerbung an:
bewerbung@sander-gruppe.eu
sander-gruppe.eu/karriere

m + s Sprossenelemente GmbH
Westring 1
33142 Büren

Conta-Clip
Verbindungstechnik
Gesellschaft mit beschränkter
Haftung
Otto-Hahn-Str. 7
33161 Hövelhof

Bewerbung an:
bewerberservice@conta-clip.de
<https://career.conta-clip.com/>

Cup & Cino Kaffeesystem –
Vertrieb GmbH & Co. KG
Paderborner Str. 33
33161 Hövelhof
Bewerbung an:
bewerbung@cupcino.de

ELHA-Maschinenbau
Liemke KG
Allee 16

33161 Hövelhof

KERN-DEUDIAM
Diamantwerkzeuge und
Maschinen GmbH
Industriestr. 24
33161 Hövelhof
Bewerbung an:
personal@kern-deudiam.de

ALDI SE & Co. KG
Halberstädter Str. 40
33106 Paderborn
Bewerbung an:
www.aldi-nord.de/karriere

Aqua Comfort GmbH
Frankfurter Weg 6
33106 Paderborn

dSPACE GmbH
Rathenastr. 26
33102 Paderborn

frabox.de GmbH
Max-Planck-Str. 19
33104 Paderborn
Bewerbung an:
fg@frabox.de
www.frabox.de



**IDEEN SIND FORMBAR
FORM YOUR IDEAS**

WIR BILDEN AUS:

- Fachinformatiker für Systemintegration (m/w/d)
- Fachkraft für Lagerlogistik (m/w/d)
- Fachlagerist (m/w/d)
- Industriekaufmann (m/w/d)
- Maschinen- und Anlagenführer (m/w/d)
- Mechatroniker (m/w/d)
- Verfahrensmechaniker (m/w/d)
- Werkzeugmechaniker (m/w/d)

WEIL DEINE ZUKUNFT ZÄHLT





Oskar Lehmann GmbH & Co. KG
Kunststoffverarbeitung und Werkzeugbau
Frau Angelika Fornfeld
Alte Chaussee 59-70 | 32825 Blomberg-Donop
Fon: +49 (0) 5236 898-210 | bewerbung@oskar-lehmann.de

HDO Druckguß- und
Oberflächentechnik-GmbH
Halberstädter Str. 7–13
33106 Paderborn

Hermann Römhild GmbH
Detmolder Str. 14–16
33102 Paderborn
Bewerbung an:
personal@roemhild-buero.de

Ullner u. Ullner
Gesellschaft mit beschränkter
Haftung
Grüner Weg 25
33098 Paderborn
Bewerbung an:
Bewerbung@ullner.de

Wegener GmbH & Co. KG
Kolberger Str. 3–14
33098 Paderborn
Bewerbung an:
karriere@wegener.biz

WeGo Systembaustoffe GmbH
Randebröckstr. 6
33100 Paderborn
Bewerbung an:
www.ausbildung-2023.com
www.wego-vti.de/karriere

Bartscher Logistik GmbH
Franz-Kleine-Str. 28
33154 Salzkotten
projekt W
Systeme aus Stahl GmbH
Geseker Str. 36
33154 Salzkotten
Bewerbung an:
karriere@projekt-w.de
www.projekt-w.de/karriere

**Fachkraft für
Lebensmitteltechnik
(m/w/d)**

STADT BIELEFELD

Carolinen Brunnen
GmbH & Co. KG
Detmolder Str. 767
33699 Bielefeld

Teutoburger Mineralbrunnen
GmbH & Co.KG
Brockhagener Str. 200
33649 Bielefeld

KREIS GÜTERSLOH

Mestemacher GmbH
Am Anger 16
33332 Gütersloh

August Storck KG
Paulinenweg 12
33790 Halle (Westf.)

Merschbrock-Wiese
Gewürz GmbH
Ludwig-Erhard-Str. 3–5
33397 Rietberg
Bewerbung an:
Karriere@gewuerze.com

Franz Wiltmann
GmbH & Co. KG
Wilhelm-Kleine-Str. 16
33775 Versmold

KREIS HERFORD

Milchwirtschaftliche Industrie
Gesellschaft Herford
GmbH & Co. KG
Bielefelder Str. 66
32051 Herford
Bewerbung an:
www.hipp.de/herford

KREIS HÖXTER

Petersilchen GmbH
Am Piepenbrink 2
32839 Steinheim

KREIS LIPPE

Staatlich Bad Meinberger
Mineralbrunnen
GmbH & Co. KG
Am Waldstadion 1
32805 Horn-Bad Meinberg
Bewerbung an:
bewerbung@badmeinberger.de

Altromin Spezialfutter
GmbH & Co. KG
Im Seelenkamp 20
32791 Lage

HB HEIDEN-BILLERBECK
GmbH & Co. KG
Im Seelenkamp 11
32791 Lage
Bewerbung an:
a.fuchs@heiden-billerbeck.de

Fermenta Heinz Bonstein
GmbH & Co. KG
Lindenstr. 97
33189 Schlangen

KREIS PADERBORN

HFC GmbH
Graf-Zeppelin-Str. 16–20
33181 Bad Wünnenberg

HANNA-Feinkost AG
Boker Str. 41
33129 Delbrück

Stute Nahrungsmittelwerke
GmbH & Co. KG
Abtsbreite 129
33098 Paderborn
Bewerbung an:
personal@stute-fruits.de
https://www.stute-fruits.de/de/
ausbildung.html

**Fachkraft für Metalltechnik
(m/w/d)**

KREIS MINDEN-LÜBBECKE

ZAM e.V.
Portastr. 9
32423 Minden

KREIS PADERBORN

FTF Sander GmbH
Westring 1
33142 Büren
Bewerbung an:
bewerbung@sander-gruppe.eu
sander-gruppe.eu/karriere

**Fachkraft für Metalltechnik
(m/w/d)**

Fachrichtung:
Konstruktionstechnik

STADT BIELEFELD

GOLDBECK
Bauelemente Bielefeld GmbH
Ummelner Str. 4–6
33649 Bielefeld

KREIS GÜTERSLOH

Fechtel Transportgeräte GmbH
Industriestr. 19–21
33829 Borgholzhausen



NÖLLE + NORDHORN

DEXIS

SICHERHEIT & ZUKUNFT ———

WIR BILDEN AUS – AUS ECHTER ÜBERZEUGUNG

Klein anfangen, groß herauskommen. Viel lernen, um später einmal gutes Geld zu verdienen. Sicherheit für die Zukunft und Spaß an der Arbeit – diese Wünsche und Ziele gehen mit einer erstklassigen Berufsausbildung bei NÖLLE + NORDHORN in Erfüllung. Um die hohen Technologie- und Innovationsansprüche unserer Kunden zu erfüllen, bieten wir Dir ausgezeichnete Ausbildungsbedingungen. Dabei begleitest Du uns auf unserem Expansionskurs und wirst Teil einer starken Gemeinschaft als...

AUSZUBILDENDE/R
zum 01.08.2024

- im **GROSS- & AUSSENHANDEL** (M/W/D)
- im Bereich **INDUSTRIEMECHANIK** (M/W/D)
- im Bereich **MECHATRONIK** (M/W/D)
- zur **FACHKRAFT FÜR LAGERLOGISTIK** (M/W/D)

Fit for future. Industrie 4.0 bietet wie kaum eine andere Branche die besten Voraussetzungen für attraktive Karrierechancen, lukrative Gehälter und sichere Zukunftsperspektiven. Begleite uns auf unserem Erfolgskurs. Meister mit uns gemeinsam die neuen Herausforderungen der Digitalisierung. Unterstütze uns auf diesem Weg und werde Teil einer starken Gemeinschaft im Rahmen eines...

PRAXISINTEGRIERTEN
STUDIENGANGS
zum 01.08.2024

- **PRODUCT-SERVICE ENGINEERING** (M/W/D)



Interessiert? Dann freuen wir uns auf Deine aussagefähigen Bewerbungsunterlagen. Bitte per E-Mail, mit Angabe des frühesten Eintrittstermins, richten an: Frau Alexandra Nölle-Dornbusch.

NÖLLE + NORDHORN GmbH
Carl-Bertelsmann-Str. 56 · 33332 Gütersloh · www.nngt.de

> [karriere\(at\)nngt.de](mailto:karriere(at)nngt.de)

GU Automatic GmbH
Karl-Schiller-Str. 12
33397 Rietberg
Bewerbung an:
ausbildung@gu-automatic.de

KREIS MINDEN-LÜBBECKE

Metall-Stahlbau
Welschar GmbH
Trippeldamm 14
32429 Minden
Bewerbung an:
ausbildung@welschar.de

Fr. Jacob Söhne
GmbH & Co. KG
Niedernfeldweg 14
32457 Porta Westfalica

Claas
Selbstfahrende Erntemaschinen
GmbH
Mühlenwinkel 1
33428 Harsewinkel
Bewerbung an:
www.claas.jobs

ARI-Armaturen
Albert Richter GmbH & Co. KG
Mergelheide 56-60
33758 Schloß Holte-
Stukenbrock
Bewerbung an:
https://www.ari-armaturen.
com/de/karriere/ausbildung-
und-studium

KREIS HERFORD

Imperial-Werke oHG
Werk Bünde
Miele-Str. 1
32257 Bünde

Altmann GmbH
Bauteile für Meß- und
Regeltechnik
Herringhauser Str. 29
32051 Herford

Inometa GmbH
Planckstr. 15
32052 Herford

STADT BIELEFELD

August Dreckshage
GmbH & Co. KG
Walter-Werning-Str. 7
33699 Bielefeld
Bewerbung an:
i.woempner@dreckshage.de
https://dreckshage.de/de/
karriere/ausbildung

KREIS GÜTERSLOH

Fechtel Transportgeräte GmbH
Industriestr. 19-21
33829 Borgholzhausen

KREIS HÖXTER

Franz Schneider Brakel
GmbH + Co. KG
Nieheimer Str. 38
33034 Brakel

KREIS LIPPE

Hanning & Kahl
GmbH & Co. KG
Rudolf-Diesel-Str. 6
33813 Oerlinghausen
Bewerbung an:
bewerbungen@hanning-kahl.
com

KREIS MINDEN-LÜBBECKE

KADECO Markisen GmbH
Hindenburgring 16
32339 Espelkamp

Fachkraft für Metalltechnik (m/w/d)

Fachrichtung:
Zerspanungstechnik

KREIS GÜTERSLOH

HAKU Fertigungstechnik
GmbH & Co. KG
Hegelstr. 13
33790 Halle (Westf.)

KREIS LIPPE

Hanning & Kahl
GmbH & Co. KG
Rudolf-Diesel-Str. 6
33813 Oerlinghausen
Bewerbung an:
bewerbungen@hanning-kahl.
com

KREIS PADERBORN

HDO Druckguß- und
Oberflächentechnik-GmbH
Halberstädter Str. 7-13
33106 Paderborn

Fachkraft für Möbel-, Küchen- und Umzugservice (m/w/d)

STADT BIELEFELD

Hans-Georg Kramer,
Möbeltransporte
Klosterhof 5
33719 Bielefeld

KREIS GÜTERSLOH

Wohnberatung Kaunitz
Bühlen GmbH
Kirchstr. 9
33415 Verl

KREIS LIPPE

H. E. Herbst GmbH & Co. KG
Klingenbergstr. 11
32758 Detmold

Fachkraft für Rohr-, Kanal- und Industrieservice (m/w/d)

KREIS LIPPE

SWIETELSKY-FABER GmbH
– Kanalsanierung
Westerholz 2
32825 Blomberg

Kuhfuß Kanalservice
GmbH & Co. KG
Gewerbegebiet
Echternhagen 18
32689 Kalletal

Fachkraft für Schutz und Sicherheit (m/w/d)

STADT BIELEFELD

IKS Industrie- und KommunalService GmbH
August-Bebel-Str. 20
33602 Bielefeld

WISAG Sicherheit & Service Nordwest GmbH & Co. KG
Industriestr. 7
33689 Bielefeld

KREIS HERFORD

Uwe Körnig
Kiefernstr. 13
32257 Bünde

KREIS LIPPE

WOS Westfälische Ordnungs- und Sicherheits-GmbH
32657 Lemgo
Bewerbung an:
WOS Westfälische Ordnungs- und Sicherheits-GmbH
Elisabethstr. 15
32791 Lage

KREIS PADERBORN

Bürener Dienstleistungs & Sicherheitsdienste GmbH
Lindberghring 2-4
33142 Büren

Fachkraft für Straßen- und Verkehrstechnik (m/w/d)

KREIS PADERBORN

Landesbetrieb Straßenbau.NRW
Regionalniederlassung Sauerland-Hochstift
Außenstelle Paderborn
Am Rippinger Weg 2
33098 Paderborn
Bewerbung an:
Bewerbung.RNL.SH@Strassen.NRW.de

Fachkraft für Veranstaltungstechnik (m/w/d)

KREIS GÜTERSLOH

Stadthalle Gütersloh
Kultur Räume Gütersloh
Friedrichstr. 10
33330 Gütersloh
Bewerbung an:
www.ausbildung.guetersloh.de
www.kultur-raeume-gt.de

Udo Jürgen Dommermuth
Steinerschweg 17
33332 Gütersloh

HAUSTÜREN

unsere
Leidenschaft



Starte Dein Berufsleben mit einer Ausbildung

Metallbauer Konstruktionstechnik (m|w|d)

Industriekaufmann (m|w|d)

mit Englisch- und Französischkenntnissen

Fachinformatiker Systemintegration (m|w|d)

Stimmen unserer Azubis



KOMPotherm® Metallbautechnik Hartwig & Führer GmbH & Co. KG
Berensweg 10-12 • 33415 Verl • Fon 0 52 46 / 7 04-227 • kontakt@kompotharm.de



KREIS HERFORD

Ehrlich Entertainment
GmbH & Co. KG
Wichernstr. 116
32257 Bünde

Professional Event Solutions
GmbH
Opferfeldstr. 31
32130 Enger

KREIS LIPPE

Landestheater Detmold GmbH
Theaterplatz 1
32756 Detmold

multisenses GmbH
Schillerstr. 7
32791 Lage
Bewerbung an:
office@multisenses.de

KREIS MINDEN-LÜBBECKE

Lange & Ohlemeyer
Veranstaltungstechnik
GmbH & Co. KG
Lübbecker Str. 6 c
32429 Minden

KREIS PADERBORN

Lean-Pro GmbH & Co. KG
Am Mühlenteich 6
33106 Paderborn

**Fachkraft für
Wasserversorgungstechnik
(m/w/d)**

KREIS LIPPE

Stadtwerke Detmold GmbH
Am Gelskamp 10
32758 Detmold
Bewerbung an:
bewerbung@stadtwerke-
detmold.de

**Fachkraft im Fahrbetrieb
(m/w/d)**

STADT BIELEFELD

Stadtwerke Bielefeld
Gesellschaft mit beschränkter
Haftung
Schildescher Str. 16
33611 Bielefeld

KREIS GÜTERSLOH

Mertens Reisen GmbH
Merschhemkeweg 8
33397 Rietberg

KREIS LIPPE

Karl Köhne
Omnibusbetriebe GmbH
Am Bahnhof 1
32699 Extertal
Bewerbung an:
bewerbung@vbe-extertal.de

KREIS PADERBORN

Kraftverkehrsgesellschaft
Paderborn mbH – KVP –
Barkhauser Str. 6
33106 Paderborn

Fachkraft Küche (m/w/d)

STADT BIELEFELD

Allegro Habichtshöhe GmbH
Bodelschwingstr. 79
33604 Bielefeld

FIBONA GmbH
Neumarkt 2
33602 Bielefeld

KREIS GÜTERSLOH

Flussbett GmbH
Wiesenstr. 40
33330 Gütersloh

VIVENO Group GmbH
Parkhotel Gütersloh
Kirchstr. 27
33330 Gütersloh
Bewerbung an:
recruiting.viveno@
bertelsmann.de
www.viveno.de

KREIS HÖXTER

Hotel Niedersachsen
Sievers KG
Grubestr. 3–7
37671 Höxter
Bewerbung an:
personal@
hotelniedersachsen.de

KREIS MINDEN-LÜBBECKE

ZAM e.V.
Portastr. 9
32423 Minden

Fachlagerist/-in

STADT BIELEFELD

Böger GmbH
Gütersloher Str. 237
33649 Bielefeld

Böllhoff
Gesellschaft für Ausbildung
und Perspektive mbH
Archimedesstr. 1–4
33649 Bielefeld

Hohnen & Co. KG
Lipper Hellweg 47
33604 Bielefeld

International Metal Service
Nord GmbH
Lübberbrede 4
33719 Bielefeld
Bewerbung an:
bewerbungen@imetals-nord.de
www.imetals.de

Krause-Biagosch GmbH
Paul-Schwarze-Str. 5
33649 Bielefeld

MBI
Internationale Spedition GmbH
Brönninghauser Str. 26
33729 Bielefeld
Bewerbung an:
info@mbi-spedition.de
www.MBI-SPEDITION.De

Wahl Logistik
Gesellschaft mit beschränkter
Haftung
Gildemeisterstr. 150
33689 Bielefeld
Bewerbung an:
karriere@wahl.co

Wilhelm Linnenbecker
GmbH & Co.
Kommanditgesellschaft
Zweigniederlassung Bielefeld
Werningshof 37
33719 Bielefeld
Bewerbung an:
<https://www.linnenbecker.de>

KREIS GÜTERSLOH

Hagos eG Niederlassung
Borgholzhausen
Am Teuto 4
33829 Borgholzhausen

Nagel-Group Logistics SE
Zweigniederlassung
Borgholzhausen
Kurt-Nagel-Str. 10
33829 Borgholzhausen

GC Brockmeyer Gütersloh
GmbH & Co. KG
Holzstr. 42
33332 Gütersloh
Bewerbung an:
www.brockmeyer.de/karriere/azubizone

Paul Reckersdrees
Autoteile Vertriebs GmbH
Forellenweg 25
33335 Gütersloh
Bewerbung an:
bentlage@reckersdrees.de

Coveris Flexibles
Deutschland GmbH
Kreisstr. 16
33790 Halle (Westf.)
Bewerbung an:
www.coveris.com

Schreiber GmbH
Franz-Claas-Str. 12
33428 Harsewinkel
Bewerbung an:
jabs@kaercher-schreiber.de
www.kaercher-schreiber.de

Max Lüning GmbH & Co. KG
Dieselstr. 11
33449 Langenberg
Bewerbung an:
www.luening.de/ausbildungsberufe

Elmer Logistik GmbH & Co. KG
Westfalen
AUREA 2
33378 Rheda-Wiedenbrück
Mosecker GmbH & Co. KG
Siemensstr. 5
33378 Rheda-Wiedenbrück

Anton Röhr GmbH & Co. KG
Gewebestr. 8
33397 Rietberg

GU Automatic GmbH
Karl-Schiller-Str. 12
33397 Rietberg
Bewerbung an:
ausbildung@gu-automatic.de

Froli Technik GmbH
Metall und Kunststoffe
Gesellschaft mit beschränkter
Haftung
Liemker Str. 27
33758 Schloß Holte-
Stukenbrock

Hesse Vorrichtungen und
Fertigungstechnik GmbH
Waldweg 15
33758 Schloß Holte-
Stukenbrock

Schenker Aktiengesellschaft
Gottfried-Schenker-Str. 1
33758 Schloß Holte-
Stukenbrock
Bewerbung an:
www.dbschenker.com/de-de/karriere/stellenboerse

Hörmann KG Antriebstechnik
Michaelisstr. 1
33803 Steinhagen
Bewerbung an:
karriere.ast@hoermann.de
www.hoermann.de

Kaiser GmbH & Co. KG
Dieselstr. 4 a
33803 Steinhagen

BICO Zweirad Marketing GmbH
Strothweg 5
33415 Verl

Frankenfeld Service GmbH
Stahlstr. 50
33415 Verl
Bewerbung an:
ausbildung@frankenfeld.de
www.frankenfeld.de/ausbildung

Frankenfeld Spedition GmbH
Stahlstr. 50
33415 Verl

**WIR SUCHEN DICH!
AUSBILDUNG BEI PRIDE**

DIESE AUSBILDUNGSPLÄTZE BIETEN WIR:

- FACHLAGERIST (M/W/D)
- KAUFMANN FÜR GROß- & AUßENHANDELSMANAGEMENT (M/W/D)

E-MAIL: BEWERBUNG@PRIDEMOBILITY.DE

PRIDE
MOBILITY PRODUCTS GmbH
LIVE YOUR BEST™

Pride Mobility Products GmbH
Hövelrieger Str. 28
33161 Hövelhof

Ansprechpartnerin: Frau Wegener
Telefon: 05257/947890

Landmaschinenfabrik Köckerling GmbH & Co. Kommanditgesellschaft Lindenstr. 11 33415 Verl	AGOFORM GmbH Gewerbestr. 27 32584 Löhne Bewerbung an: https://www.agoform.de/ karriere_bewerbung@ agoform.de	F. Hackländer Gesellschaft mit beschränkter Haftung Heerser Weg 2 32108 Bad Salzuflen Bewerbung an: ausbildung@ hacklaenderkassel.de	Schomburg GmbH & Co. KG AquaFinstr. 2-8 32760 Detmold Bewerbung an: karriere@schomburg.de Weidmüller Interface GmbH & Co. KG Klingenbergstr. 26 32758 Detmold Bewerbung an: www.weidmueller.de/de/ karriere/index.jsp
<hr/>			
KREIS HERFORD			
Heinrich Fretthold GmbH & Co. KG Borriesstr. 100 32257 Bünde Bewerbung an: karriere@fretthold.de www.fretthold.de/karriere/ wir-bilden-aus	<hr/> KREIS HÖXTER Arntz-Beteiligungs GmbH & Co. KG Corveyer Allee 15 37671 Höxter Bewerbung an: www.optibelt.com/de/ Unternehmen/karriere/ ausbildungsangebote/	POS TUNING GmbH Am Zubringer 8 32107 Bad Salzuflen Bewerbung an: karriere@postuning.de Wilhelm Linnenbecker GmbH & Co. Kommanditgesellschaft Werler Str. 22-28 32105 Bad Salzuflen Bewerbung an: www.linnenbecker.de	Lenze Operations GmbH Breslauer Str. 3 32699 Extertal Bewerbung an: www.lenze.com/de-de/ unternehmen/karriere/ angebote-fuer-schueler
Imperial-Werke oHG Werk Bünde Miele-Str. 1 32257 Bünde	Heinrich Mahlmann GmbH Neumöbellogistik Industriestr. 11-13 32839 Steinheim Bewerbung an: bewerbung@mahlmann- logistik.de	Blomberger Holzindustrie GmbH Königswinkel 2-6 32825 Blomberg Bewerbung an: personal@delignit.de	Staatlich Bad Meinberger Mineralbrunnen GmbH & Co. KG Am Waldstadion 1 32805 Horn-Bad Meinberg Bewerbung an: bewerbung@badmeinberger.de
EGV Lebensmittel für Großverbraucher AG Röntgenstr. 11 32052 Herford	<hr/> KREIS LIPPE Blanke textech GmbH Industriestr. 6-12 32108 Bad Salzuflen Bewerbung an: bewerbung@blanke-textech.de	Phoenix Contact GmbH & Co. KG Flachmarktstr. 8-28 32825 Blomberg Bewerbung an: www.phoenixcontact.de/career	REMKO GmbH & Co. KG Klima- und Wärmetechnik Im Seelenkamp 12 32791 Lage Bewerbung an: personal@remko.de www.remko.de/karriere
Ludwig Weinrich GmbH & Co. KG Diebrocker Str. 17 32051 Herford	DACHSER SE Zweigniederlassung Bad Salzuflen Thomas-Dachser-Str. 7-9 32107 Bad Salzuflen Bewerbung an: lars.piontek@dachser.com	B&K GmbH Windmeierweg 12 32758 Detmold Plantag Coatings GmbH Plantagenweg 34-38 32758 Detmold	PreZero Service Westfalen GmbH & Co. KG Am Alten Fluß 8 32657 Lemgo
Hans Körber GmbH Am Straßenverkehrsamt 7-9 32278 Kirchlengern Bewerbung an: www.koerber-fittings.de/ karriere	Lohmann Gleit- und Wälzlagertechnik GmbH & Co. KG Carl-Zeiss-Str. 4 32278 Kirchlengern		

Wilhelm Linnenbecker
GmbH & Co.
Kommanditgesellschaft
Zweigniederlassung Lemgo
Skandinavienweg 1
32657 Lemgo
Bewerbung an:
www.linnenbecker.de

BE BAUELEMENTE GMBH
Industriestr. 21-31
33818 Leopoldshöhe
Bewerbung an:
www.be-jobs.de

Stefanidis Fleisch und Feinkost
GmbH & Co. KG
Bielefelder Str. 11
33813 Oerlinghausen
Bewerbung an:
info@stefanidis-feinkost.de

KREIS MINDEN-LÜBBECKE

Wilhelm Linnenbecker
GmbH & Co.
Kommanditgesellschaft
Zweigniederlassung
Bad Oeynhausen
Robert-Bosch-Str. 7
32547 Bad Oeynhausen
Bewerbung an:
https://www.linnenbecker.de

Erwin Quarder
Systemtechnik GmbH
Fritz-Souchon-Str. 2
32339 Espelkamp

Hitachi Astemo Aftermarket
Germany GmbH
Eugen-Gerstenmaier-Str. 8
32339 Espelkamp

FS Fenstersysteme
Vertriebs GmbH
Osterfeld 40
32479 Hille
Bewerbung an:
job@dtH-tiemann.de
https://www.dth-tiemann.de/
karriere/ausbildung/

Conal
Metallbaugesellschaft mbH
Bredenhop 14
32609 Hüllhorst
Bewerbung an:
sekretariat@conal-
aluminium.de

WAGO GmbH & Co. KG
Hansastr. 27
32423 Minden
Bewerbung an:
https://www.wago.com/de/
karriere

Wilhelm Linnenbecker
GmbH & Co.
Kommanditgesellschaft
Zweigniederlassung Minden
Bahnstr. 6
32423 Minden
Bewerbung an:
https://www.linnenbecker.de

ZAM e.V.
Portastr. 9
32423 Minden

Leidenschaft für Stahl?

Dann bewirb Dich für eine Ausbildung bei der Westfälischen Stahlgesellschaft in Löhne!

- Kaufmann für Groß- und Außenhandelsmanagement (m/w/d)**
Fachrichtung Großhandel
- Fachkraft für Lagerlogistik (m/w/d)**
- Fachlagerist (m/w/d)**

WESTFÄLISCHE STAHLGESELLSCHAFT

Im Rüsken 20 · 32584 Löhne
Telefon: (0 57 32) 985-0 · E-Mail: karriere@ws-stahl.de · www.ws-stahl.de

AUSBILDUNGS-
BETRIEBE NACH
BERUFEN

A
B
C
D
E
F
G
H
I
K
L
M
N
O
P
R
S
T
U
V
W
Z



Fr. Jacob Söhne
GmbH & Co. KG
Niedernfeldweg 14
32457 Porta Westfalica

Porta Möbel Handels
GmbH & Co. KG Barkhausen
Bakenweg 16-20
32457 Porta Westfalica

Porta Möbel Logistik GmbH &
Co. KG. für Westfalen
Bakenweg 16-20
32457 Porta Westfalica

RUBO Fenster GmbH & Co. KG
Eschweg 7
32457 Porta Westfalica
Bewerbung an:
bewerbung@rubo.de

Rila Feinkost-Importe
GmbH & Co.
Kommanditgesellschaft
Hinterm Teich 5
32351 Stemwede
Bewerbung an:
<https://www.rila.de/karriere.html>

KREIS PADERBORN

Finke
Anwendungstechnik GmbH
Industriestr. 26
33184 Altenbeken
Bewerbung an:
bewerbung@finke-anwendungstechnik.de

ARGUS Additive Plastics GmbH
Oberer Westring 3-7
33142 Büren
Bewerbung an:
Personal@argus-additive.de

MöllerFlex GmbH
Am Möller-Werk 1
33129 Delbrück
Bewerbung an:
jobs@moellergroup.com

Conta-Clip Verbindungstechnik
Gesellschaft mit beschränkter
Haftung
Otto-Hahn-Str. 7
33161 Hövelhof
Bewerbung an:
bewerberservice@conta-clip.de
<https://career.conta-clip.com/>

Kaimann GmbH
Hansastr. 2-5
33161 Hövelhof
Bewerbung an:
lea.kleine@saint-gobain.com

KERN-DEUDIAM
Diamantwerkzeuge und
Maschinen GmbH
Industriestr. 24
33161 Hövelhof

Bewerbung an:
personal@kern-deudiam.de

Pride Mobility Products GmbH
Hövelrieger Str. 28
33161 Hövelhof
Bewerbung an:
bewerbung@pridemobility.de

ALDI SE & Co. KG
Halberstädter Str. 40
33106 Paderborn
Bewerbung an:
www.aldi-nord.de/karriere

Aqua Comfort GmbH
Frankfurter Weg 6
33106 Paderborn

Hermann Römhild GmbH
Detmolder Str. 14-16
33102 Paderborn
Bewerbung an:
personal@roemhild-buero.de

projekt W
Systeme aus Stahl GmbH
Geseker Str. 36
33154 Salzkotten
Bewerbung an:
karriere@projekt-w.de
www.projekt-w.de/karriere

Fachmann für Restaurants und Veranstaltungs- gastronomie/Fachfrau für Restaurants und Veranstaltungsgastronomie

STADT BIELEFELD

Allegro Habichtshöhe GmbH
Bodelschwinghstr. 79
33604 Bielefeld

YOU & MULTIVAC

Your future starts now!



Ausbildung

- Industriekaufmann (m/w/d)
- Technischer Produktdesigner Fachrichtung Maschinen- und Anlagenkonstruktion (m/w/d)
- Mechatroniker (m/w/d)
- Fachkraft für Lagerlogistik (m/w/d)

Angebote

- Abschlussarbeiten
- Projektarbeiten
- Werkstudenten (m/w/d)
- Praxisintegriertes Studium
- Praktika

MULTIVAC Marking & Inspection ist Anbieter von ganzheitlichen Kennzeichnungs- und Inspektionssystemen in Enger. Wir bieten vielseitige Aufgaben in einem dynamischen und internationalen Umfeld. Unsere Mitarbeitenden profitieren von attraktiven Entwicklungsmöglichkeiten.

Mehr zum Thema Ausbildung bei MULTIVAC:
<https://ausbildung.multivac.com>

MULTIVAC
Marking & Inspection GmbH & Co. KG
Kupferweg 1 32130 Enger
Tel. 05224 931-0
www.multivac.com

Silvio Eberlein „Historisches
Gasthaus“ Buschkamp und
Auberge le „Concarneau“
Buschkampstr. 75
33659 Bielefeld

KREIS GÜTERSLOH

VIVENO Group GmbH
Parkhotel Gütersloh
Kirchstr. 27
33330 Gütersloh
Bewerbung an:
recruiting.viveno@
bertelsmann.de
www.viveno.de

KREIS HERFORD

Hotel Freihof GmbH & Co. KG
Herforder Str. 118
32120 Hiddenhausen

GOP Catering GmbH & Co. KG
Auf der Drift 36
32289 Rödinghausen

KREIS HÖXTER

Hotel Niedersachsen
Sievers KG
Grubestr. 3–7
37671 Höxter
Bewerbung an:
personal@
hotelniedersachsen.de

Hotel Zeitgeist Warburg KG
Paderborner Tor 115
34414 Warburg
Bewerbung an:
info@hotel-zeitgeist.de

KREIS LIPPE

Hotel Ostertor GmbH
Osterstr. 52–54
32105 Bad Salzuflen
Bewerbung an:
frank.baus@ostertor.
bestwestern.de

BLS Gastro GmbH
Braunenbrucher Weg 18
32758 Detmold

BLS Gastro GmbH
Lange Str. 35
32756 Detmold

Jan Diekjobst GmbH
Lange Str. 19
32756 Detmold

Bewerbung an:
personal@jandiekjobst.de

Begatal GmbH & Co.
Gastronomie-Catering-Hotel-
KG
Bundesstr. 2
32694 Dörentrup

Fissenklicker Mühle
Betriebs GmbH
Windmühlenweg 10
32805 Horn-Bad Meinberg
Bewerbung an:
Fissenklicker Mühle
Betriebs GmbH
Die Windmühle Fissenklick
Windmühlenweg 10
32805 Horn-Bad Meinberg
Hotel Bärenstein GmbH
Am Bärenstein 44
32805 Horn-Bad Meinberg

Herrn Karsten Arning
Marktplatz 5
32657 Lemgo
FS Gastronomie UG
(haftungsbeschränkt)
Bahnhofstr. 1
33813 Oerlinghausen

KREIS MINDEN-LÜBBECKE

ZAM e.V.
Portastr. 9
32423 Minden

Haus Annelie GmbH & Co. KG
Dorfstr. 9
32361 Preußisch Oldendorf

Rila Feinkost-Importe
GmbH & Co.
Kommanditgesellschaft
Hinterm Teich 5
32351 Stewede
Bewerbung an:
<https://www.rila.de/karriere.html>

KREIS PADERBORN

Arosa Hotel Paderborn
GmbH & Co. KG
Westernmuer 38
33098 Paderborn

Paderborner Stadthallen-
Betriebsgesellschaft mbH
Heiersmuer 45–51
33098 Paderborn
Bewerbung an:
bewerbung@schuetzenhof.de
<https://www.paderhalle.de/jobs-karriere/stellenanzeigen/>

Paderborner Stadthallen-
Betriebsgesellschaft mbH
Schützenplatz 1
33102 Paderborn
Bewerbung an:
bewerbung@schuetzenhof.de
www.paderhalle.de/jobs-karriere/stellenanzeigen/

Welcome Hotel Paderborn
Betriebsgesellschaft
mbH & Co. KG
Fürstenweg 13
33102 Paderborn

Fachmann für Systemgastronomie/ Fachfrau für Systemgastronomie

STADT BIELEFELD

Dewitz Sysgastro
GmbH & Co. KG.
Oberstr. 53–55
33602 Bielefeld

KREIS GÜTERSLOH

GC Brockmeyer Gütersloh
GmbH & Co. KG
Holzstr. 42
33332 Gütersloh
Bewerbung an:
www.brockmeyer.de/karriere/azubizone

Gartencenter Brockmeyer
GmbH & Co. KG
Werkstr. 2
33790 Halle (Westf.)
Bewerbung an:
www.brockmeyer.de/karriere/azubizone

GC Brockmeyer Halle
GmbH & Co. KG
Werkstr. 2

33790 Halle (Westf.)

Bewerbung an:

<https://www.brockmeyer.de/karriere/azubizone/>

KREIS MINDEN-LÜBBECKE

Bäckerei Bertermann GmbH
Lahder Str. 28-32
32423 Minden

KREIS PADERBORN

Dietmar Faßbach
New York Pizza
Borchener Str. 100
33098 Paderborn

Fahrzeuginterieur- Mechaniker/ Fahrzeuginterieur- Mechanikerin

KREIS LIPPE

Herrn Uwe Swoboda
Max-Planck-Str. 109 b
32107 Bad Salzuflen

Bewerbung an:

www.fahrzeugeinrichtungen-owl.de

Fertigungsmechaniker/-in

KREIS HERFORD

Altman GmbH
Bauteile für Meß- und
Regeltechnik
Herringhauser Str. 29
32051 Herford

Flachglastechnologe/ Flachglastechnologin

KREIS MINDEN-LÜBBECKE

GuS glass + safety
GmbH & Co. KG
Daimlerstr. 1
32312 Lübbecke

Bewerbung an:

career@gus-germany.com
www.gus-germany.com <https://family.gus-germany.com/ausbildung-studium/>

Fleischer/-in

KREIS GÜTERSLOH

Franz Wiltmann
GmbH & Co. KG
Wilhelm-Kleine-Str. 16
33775 Versmold

Florist/-in

STADT BIELEFELD

Blumenhof
Gerhard Borgstedt oHG
Babenhauser Str. 222
33619 Bielefeld

KREIS LIPPE

Frau Sabrina Schröder
Sprikernde 34
32791 Lage

Herrn Frank Schröder
Sprikernde 34
32791 Lage

Bewerbung an:
info@gartenschroeder.de



JETZT DURCHSTARTEN!
BEGINNE DEINE BERUFLICHE ZUKUNFT
IM HÄCKER TEAM

Häcker
kitchen.germanMade.

Du findest bei uns eine Vielzahl an erstklassigen Möglichkeiten für deine Karriere. Arbeite rund um das wunderbare Lifestyle-Produkt Küche und gestalte mit uns den Erfolg von morgen.

***(m|w|d) AUSBILDUNG**

- Holzmechaniker*
- Mechatroniker*
- Industriekaufmann*
- Elektroniker* für Betriebstechnik
- Fachinformatiker* für Systemintegration
- Fachinformatiker* für Anwendungsentwicklung

***(m|w|d) DUALES STUDIUM**

- BWL (B. A.)*
- Wirtschaftsinformatik (B. Sc.)*
- Holztechnik (B. Eng.)*

JETZT
BEWERBEN
FÜR 2024



www.haecker-kuechen.com/ausbildung

KREIS MINDEN-LÜBBECKE

Fleur Trends GmbH & Co. KG
Weher Str. 13
32369 Rahden
Bewerbung per Post an:
Fleur Trends GmbH & Co. KG
Düngstrup 11 c
27793 Wildeshausen

Textilhäuser F. Klingenthal
Gesellschaft mit beschränkter
Haftung
Kolbeplatz 1
33330 Gütersloh
GC Brockmeyer Halle
GmbH & Co. KG
Werkstr. 2

33790 Halle (Westf.)
Bewerbung an:
[https://www.brockmeyer.de/
karriere/azubizone/](https://www.brockmeyer.de/karriere/azubizone/)

Birte Degenhardt
Gütersloher Str. 17
33803 Steinhagen
Bewerbung an:
www.kuechengenuss.com

KREIS MINDEN-LÜBBECKE

Hagemeyer Retail
GmbH & Co. KG
Scharn 9-17
32423 Minden
Bewerbung an:
[https://info.hagemeyer.de/info/
karriere](https://info.hagemeyer.de/info/karriere)

Porta Möbel
Handels GmbH & Co. KG
Barkhausen
Bakenweg 16-20
32457 Porta Westfalica

KREIS PADERBORN

Textilhäuser F. Klingenthal
Gesellschaft mit beschränkter
Haftung
Westernstr. 22-24
33098 Paderborn

Werbe-Studios
von Soldenhoff GmbH
Vattmannstr. 2
33100 Paderborn
Bewerbung an:
[https://www.vonsoldenhoff.de/
kontakt.html](https://www.vonsoldenhoff.de/kontakt.html)

Holz- u. Bautenschützer/-in

KREIS MINDEN-LÜBBECKE

Kögel Bau GmbH & Co. KG
Hinter'm Schloß 10
32549 Bad Oeynhausen

**Holzbearbeitungs-
mechaniker/-in**

KREIS GÜTERSLOH

Hermann Huxohl & Sohn
GmbH & Co.
Kommanditgesellschaft
Brockhagener Str. 379
33334 Gütersloh

Heinrich Lüffe-Baak
GmbH & Co. KG
Vermolder Str. 38
33428 Harsewinkel

KREIS LIPPE

Blomberger Holzindustrie
GmbH
Königswinkel 2-6
32825 Blomberg
Bewerbung an:
personal@delignit.de

Geomatiker/-in

KREIS LIPPE

Kreisverwaltung Lippe
Felix-Fechenbach-Str. 5
32756 Detmold
Bewerbung an:
ausbildung@kreis-lippe.de

**Gestalter/-in für visuelles
Marketing**

KREIS GÜTERSLOH

GC Brockmeyer Gütersloh
GmbH & Co. KG
Holzstr. 42
33332 Gütersloh
Bewerbung an:
[www.brockmeyer.de/karriere/
azubizone](http://www.brockmeyer.de/karriere/azubizone)

Porta Möbel
Handels GmbH & Co. KG
Gütersloh
Friedrich-Ebert-Str. 101
33332 Gütersloh
Bewerbung an:
[https://porta.de/karriere/
ausbildung](https://porta.de/karriere/ausbildung)

KREIS HERFORD

Textilhäuser F. Klingenthal
Gesellschaft mit beschränkter
Haftung Zweigniederlassung
Herford
Gehrenberg 11
32052 Herford

KREIS LIPPE

GC Brockmeyer Detmold
GmbH & Co. KG
Niemeierstr. 2
32758 Detmold
Bewerbung an:
bewerbung@brockmeyer.de
[www.brockmeyer.de/karriere/
azubizone](http://www.brockmeyer.de/karriere/azubizone)

**Gießereimechaniker/
Gießereimechanikerin**

KREIS MINDEN-LÜBBECKE

Kolbus Ausbildungs-GmbH
Osnabrücker Str. 77
32369 Rahden

**Holzmechaniker/
Holzmechanikerin**

KREIS GÜTERSLOH

C. Disselkamp
Schlafraumsysteme GmbH
Dieselstr. 41-47
33442 Herzebrock-Clarholz

**Holzmechaniker/
Holzmechanikerin**

Fachrichtung: Herstellen von Bauelementen, Holzpackmitteln und Rahmen

KREIS GÜTERSLOH

Lütkebohle & Nolte GmbH & Co. KG
Sandfeldstr. 47
33397 Rietberg
Bewerbung an: bewerbung@luetkebohle-nolte.de

KREIS HÖXTER

MAHRENHOLZ GmbH & Co. Kommanditgesellschaft
Industriestr. 19
37688 Beverungen

**Holzmechaniker/
Holzmechanikerin**

Fachrichtung: Herstellen von Möbeln und Innenausbauteilen

KREIS GÜTERSLOH

Westag AG
Hellweg 15
33378 Rheda-Wiedenbrück
Bewerbung an: <https://www.westag.de/de/karriere/ausbildung/>

KREIS HERFORD

Gebr. Nehl Holzindustrie GmbH & Co. KG
Stresemannstr. 63–67
32257 Bünde

Ed. Heckwerth Nachf. GmbH u. Co. KG
Siemensstr. 13
32120 Hiddenhausen

eggemann küchen GmbH und Co. KG
Herforder Str. 196
32120 Hiddenhausen
Bewerbung an: bewerbung@eggemann.com
www.eggemann.com

Hermann Frickemeier GmbH & Co. KG
Boschstr. 17
32120 Hiddenhausen

Bauformat Küchen GmbH & Co. Kommanditgesellschaft
Kattwinkel 1
32584 Löhne
Bewerbung an: <https://www.bauformat.de/unternehmen/ausbildung>

Christian Kröger GmbH & Co. KG
Im Rüsken 18
32584 Löhne

Ballerina-Küchen
Heinz-Erwin Ellersiek GmbH
Bruchstr. 47–51
32289 Rödinghausen
Bewerbung an: kontakt@ballerina.de

nk Möbeldesign GmbH & Co. KG
Studieker Weg 72
32289 Rödinghausen

pronorm Einbauküchen GmbH
Höferfeld 5–7
32602 Vlotho

KREIS LIPPE

Blomberger Holzindustrie GmbH
Königswinkel 2–6
32825 Blomberg
Bewerbung an: personal@delignit.de

K.H. Schlemeier GmbH
Am Lütgenberg 4
32689 Kalletal

Germania-Werk Krome GmbH & Co. KG
Schützenstr. 88
33189 Schlangen
Postfach 11 60
33185 Schlangen

KREIS MINDEN-LÜBBECKE

Lübbecker Werkstätten gemeinnützige GmbH, eine Einrichtung der Lebenshilfe
Hausstätte 21
32312 Lübbecke

SINN POLSTERMÖBEL GMBH
Illweder Str. 60
32351 Stemwede



S&N
INVENT

*Tauche mit uns ab
in die Tiefen der IT*

Starte deine Zukunft mit uns!

Duales Studium:

- Wirtschaftsinformatik (B.Sc.)
- Angewandte Informatik (B.Sc.)

Ausbildung:

- Fachinformatiker/-in Anwendungsentwicklung
mit Zusatzqualifikation Fachberater/-in Softwaretechniken
- Fachinformatiker/-in Systemintegration
mit Zusatzqualifikation Fachberater/-in Integrierte Systeme

S&N Invent GmbH
Klingenderstr. 5
33100 Paderborn
Tel: +49 (5251) 1581-0
ausbildung@sn-invent.de



[karriere.sn-invent.de](https://www.karriere.sn-invent.de)

+++ Kununu „Top Company“ +++
+++ IHK-Auszeichnung für herausragende Ausbildungsleistungen +++

KREIS PADERBORN

kaiser-leisten GmbH
Auf der Hödde 6
33181 Bad Wünnenberg

STS Stefan Schmitz
GmbH & Co. KG.
Hövelhoferstr. 59
33129 Delbrück

▼ Holzmechaniker/

Holzmechanikerin

Fachrichtung: Montieren von
Innenausbauten und
Bauelementen

KREIS LIPPE

TechTinyHouse
Hohler Weg 22
32760 Detmold

▼ Hotelfachmann/

Hotelfachfrau

STADT BIELEFELD

FIBONA GmbH
Neumarkt 2
33602 Bielefeld

Haus Neuland e. V.
Senner Hellweg 493
33689 Bielefeld
Bewerbung an:
jobs@haus-neuland.de
https://www.haus-neuland.de/
ueber-uns/jobs

KREIS GÜTERSLOH

VIVENO Group GmbH
Parkhotel Gütersloh
Kirchstr. 27
33330 Gütersloh
Bewerbung an:
recruiting.viveno@
bertelsmann.de
www.viveno.de

KREIS HERFORD

Hotel Freihof GmbH & Co. KG
Herforder Str. 118
32120 Hiddenhausen

KREIS HÖXTER

Hotel Niedersachsen
Sievers KG
Grubestr. 3-7
37671 Höxter
Bewerbung an:
personal@
hotelniedersachsen.de

Hotel Zeitgeist Warburg KG
Paderborner Tor 115
34414 Warburg
Bewerbung an:
info@hotel-zeitgeist.de

KREIS LIPPE

Hotel Ostertor GmbH
Osterstr. 52-54
32105 Bad Salzuflen
Bewerbung an:
frank.baus@ostertor.
bestwestern.de

Kur-Sanatoriums Gesellschaft
mbH Staatsbad Salzuflen
Parkstr. 53
32105 Bad Salzuflen
Bewerbung an:
www.karriere.maritim.de/de/
karriere-offene-stellen

Kurpark Hotel Bad Salzuflen
GmbH & Co. KG
Parkstr. 1-5
32105 Bad Salzuflen

Jan Diekjobst GmbH
Lange Str. 19
32756 Detmold
Bewerbung an:
personal@jandiekjobst.de

Lippischer Hof Detmold
GmbH & Co. KG
Willy-Brandt-Platz 1
32756 Detmold
Bewerbung an:
info@lippischerhof-detmold.de

Hotel Bärenstein GmbH
Am Bärenstein 44
32805 Horn-Bad Meinberg

KREIS MINDEN-LÜBBECKE

Ralf von Behren
Kurhaus Pivittskrug
Heidestr. 63
32479 Hille

Hotel Bad Minden – Solbad
Minden Pudenz GmbH
Portastr. 36
32429 Minden

Haus Annelie GmbH & Co. KG
Dorfstr. 9
32361 Preußisch Oldendorf

KREIS PADERBORN

Arosa Hotel Paderborn
GmbH & Co. KG
Westernmauer 38
33098 Paderborn

Connex Communication
GmbH
Balhorne Feld 11
33106 Paderborn

Welcome Hotel Paderborn
Betriebsgesellschaft
mbH & Co. KG
Fürstenweg 13
33102 Paderborn

▼ Immobilienkaufmann/ Immobilienkauffrau

STADT BIELEFELD

Am Buschkamp Immobilien
GmbH & Co. KG
Jöllennecker Str. 256
33613 Bielefeld
Bewerbung an:
west@am-buschkamp.de

Am Buschkamp Immobilien
GmbH & Co. KG
Osningstr. 481
33659 Bielefeld
Bewerbung an:
info@am-buschkamp.de

BGW Bielefelder Gesellschaft
für Wohnen und Immobilien-
dienstleistungen mbH
Carlmeierstr. 1
33613 Bielefeld

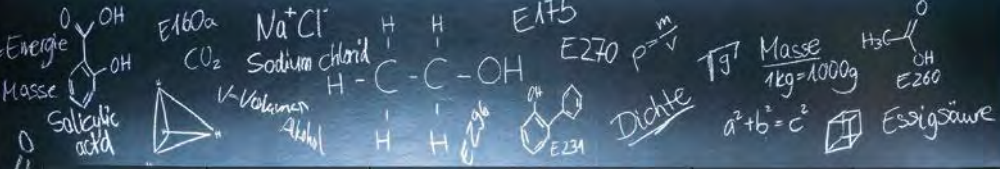

MÖBEL DEINE ZUKUNFT AUF.
STARTE EINE AUSBILDUNG ODER EIN STUDIUM BEIM MARKTFÜHRER FÜR KÜCHENMÖBEL IN VERL.

Ausbildungsberufe:

- INDUSTRIEKAUFMANN (M/W/D)
- FACHINFORMATIKER (M/W/D)
- TISCHLER (M/W/D)
- HOLZMECHANIKER (M/W/D)
- MECHATRONIKER (M/W/D)
- FACHLAGERIST (M/W/D)
- BERUFSKRAFTFAHRER (M/W/D)

Praxisorientierte Studiengänge:

- BACHELOR OF ENGINEERING (M/W/D)
 Wirtschaftsingenieurwesen
 Holz- und Möbeltechnik
 Mechatronik/Automatisierung
 Digitale Logistik
- BACHELOR OF ARTS (M/W/D)
 Industrial Management

Deine Vorteile bei nobilia:

- ✓ spannende Projektaufgaben
- ✓ coole Teamevents
- ✓ Auslandsaufenthalte
- ✓ Persönlichkeitsentwicklung
- ✓ sehr gute Übernahmechancen
- ✓ und vieles mehr!

INTERESSIERT?

Scan mich,
 und werde auch Du ein nobilianer!
 Wir freuen uns auf Deine Bewerbung
 unter: berufseinstieg.nobilialia.de



Bundesanstalt für
Immobilienaufgaben
Ravensberger Str. 117
33607 Bielefeld

Clasen – Zuhause Ankommen
–Immobilien dienstleister e. K.
Rotkamp 25
33739 Bielefeld
Bewerbung an:
verwaltung@zuhause-
ankommen.de

GOLDBECK
Facility Services GmbH
Ummelner Str. 4–6
33649 Bielefeld

immoTEC CASA
GmbH & Co. KG
Schloßhofstr. 10
33615 Bielefeld
Bewerbung an:
https://vr.mein-check-in.de

Real Estate.S GmbH
Oberstr. 1b
33602 Bielefeld

v. Bodelschwingsche
Stiftungen Bethel Stiftung
Bethel Kaufmännische
Ausbildung
Nazarethweg 5
33617 Bielefeld

KREIS GÜTERSLOH

Gemeinnütziger Bauverein
Gütersloh eG
Strengerstr. 12
33330 Gütersloh

GENO Hausverwaltung GmbH
Friedrich-Ebert-Str. 60
33330 Gütersloh
Bewerbung an:
https://vr.mein-check-in.de/
volksbank-bi-gt

KREIS HERFORD

Bau- und
Siedlungsgenossenschaft für
den Kreis Herford eG
Hangbaumstr. 18
32257 Bünde
Michael Noetzel
Rüsterweg 9
32049 Herford

KREIS LIPPE

Beermann
Immobilienverwaltung
GmbH & Co. KG
Lockhauser Str. 14
32107 Bad Salzuflen
Bewerbung an:
bewerbung@beermann-
immo.de
EG Immobilien GmbH & Co. KG
Am Markt 18
32105 Bad Salzuflen
Bewerbung an:
info@eg-immo.de

DEHRENDORF Immobilien oHG
Leistruper-Wald-Str. 44
32760 Detmold
Bewerbung an:
info@dehrendorf-immobilien.de

MAXI PLAN GmbH
Braker Mitte 32
32657 Lemgo
Bewerbung an:
info@maxi-plan.de

Wohnbau Lemgo eG
Pagenhelle 13
32657 Lemgo

Frau Brigitte Busch
Hauptstr. 40
33818 Leopoldshöhe
Bewerbung an:
www.busch-immobilien-
service.de/

KREIS MINDEN-LÜBBECKE

GBSL Betreuungs- und
Verwaltungsgesellschaft mbH
Fünfhausen 10
32312 Lübbecke

Thomas Tode
Bachstr. 98
32423 Minden
Bewerbung an:
immo-makler-service@
remax.de
REMAX Thomas Tode
Rennstr. 36,
32052 Herford

Porta Service & Beratungs
GmbH & Co. KG
Bakenweg 16–20
32457 Porta Westfalica

KREIS PADERBORN

Daniel Koch
Versicherungsmakler e. K.
Friedrichstr. 51
33102 Paderborn

Thater Immobilien GmbH
Grube 12
33098 Paderborn

TPM GmbH
Bahnhofstr. 1–3
33102 Paderborn

Industrieelektriker/-in

KREIS MINDEN-LÜBBECKE

WAGO GmbH & Co. KG
Hansastr. 27
32423 Minden
Bewerbung an:
https://www.wago.com/de/
karriere

Industrieelektriker/-in

Fachrichtung: Betriebstechnik

STADT BIELEFELD

Dahmen Rohrleitungsbau
GmbH & Co. KG
Zweigniederlassung Bielefeld
Krackser Str. 186
33689 Bielefeld
Bewerbung an:
b.baumhoefener@dahmen-
netz.de
www.dahmen-netz.de/karriere/

Industrieelektriker/-in

Fachrichtung: Geräte und
Systeme

KREIS GÜTERSLOH

Beckhoff Automation
GmbH & Co. KG
Hülshorstweg 20
33415 Verl

Industrieelektriker/-in**KREIS HERFORD**

Imperial-Werke oHG Werk
Bünde
Miele-Str. 1
32257 Bünde

KREIS PADERBORN

Löwenstein Medical
SE & Co. KG
Graf-Zeppelin-Str. 60
33181 Bad Wünnenberg

**Industriekaufmann/
Industriekauffrau****STADT BIELEFELD**

Bielefelder Hohlträgerfabrik
Gesellschaft mit beschränkter
Haftung
Graphiastr. 7-9
33649 Bielefeld

Bobst Bielefeld GmbH
Herrn Sascha Kunze und
Herrn Matthias Borgelt
Hakenort 47
33609 Bielefeld

BOGE KOMPRESSOREN
Otto Boge GmbH & Co. KG
Otto-Boge-Str. 1-7
33739 Bielefeld

Böllhoff
Gesellschaft für Ausbildung
und Perspektive mbH

Archimedesstr. 1-4
33649 Bielefeld

BST GmbH
Remusweg 1
33729 Bielefeld

Carolinen Brunnen
GmbH & Co. KG
Detmolder Str. 767
33699 Bielefeld

D E K A ALUMINIUM FENSTER
UND TÜREN GMBH
Heidsieker Heide 53
33739 Bielefeld
Bewerbung an:
info@deka53-bielefeld.de

Dr. August Wolff GmbH & Co.
KG Arzneimittel
Sudbrackstr. 56
33611 Bielefeld
Bewerbung an:
<https://karriere.drwolffgroup.com/Jobs>

DR. KURT WOLFF
GMBH & CO. KG
Johanneswerkstr. 34-36
33611 Bielefeld

EANCON GmbH & Co. KG
Wedepohlstr. 7

33719 Bielefeld
Bewerbung an:
stephanie.perschke@eancon.com
www.eancon.com

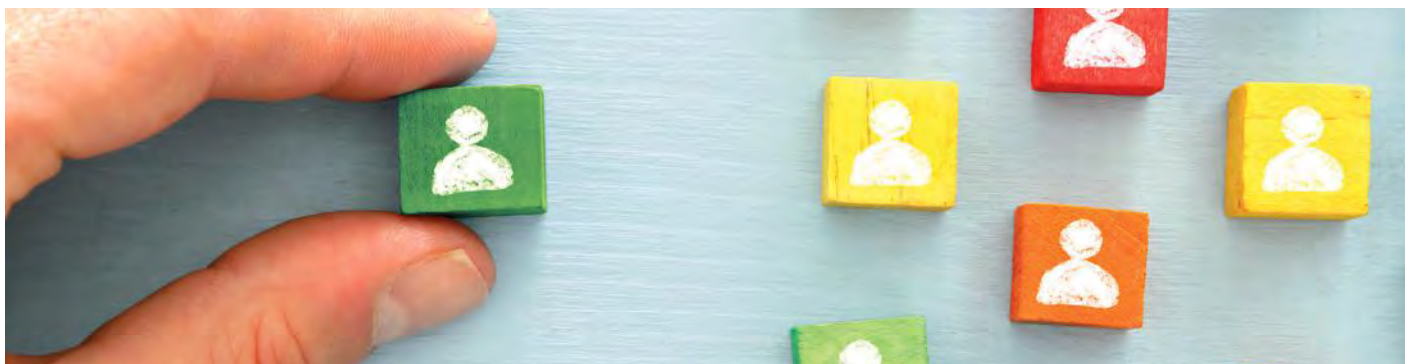

Ausbildung mit Perspektive



Wir suchen Auszubildende als:

- **Industriekaufmann/-frau**
- **Mechatroniker/-in für Kälte- und Klimatechnik**
- **Fachkraft für Lagerlogistik (m/w)**
- **IT-Fachinformatiker/-in für Anwendungsentwicklung**
- **IT-Fachinformatiker/-in für Systemintegration**

Wenn Du eine interessante und anspruchsvolle Tätigkeit in einem jungen Team suchst, dann erwarten wir Deine vollständigen Bewerbungsunterlagen, die Du bitte an Herrn Jan Dierker richtest. Gerne kannst Du Dich auch im Internet über uns informieren oder uns per E-Mail unter info@remko.de kontaktieren.

REMKO GmbH & Co. KG • Klima- und Wärmetechnik

Herr Jan Dierker
Im Seelenkamp 12
32791 Lage/Lippe

Telefon +49 (0) 5232 606-137
Telefax +49 (0) 5232 606-274
E-Mail: info@remko.de

Euscher GmbH & Co. KG Johanneswerkstr. 22 33611 Bielefeld	Stadtwerke Bielefeld Gesellschaft mit beschränkter Haftung Schildescher Str. 16 33611 Bielefeld	Eberhard Zimmermann GmbH & Co. Kommanditgesellschaft Gottlieb-Daimler-Str. 26 33334 Gütersloh Bewerbung an: karriere@zimmermann- gruppe.com www.karriere.zimmermann- gruppe.com	Walter Stickling Gesellschaft mit beschränkter Haftung Carl-Zeiss-Str. 7 33334 Gütersloh
Friedrich Bentlage GmbH & Co. KG Sattelmeyerweg 11 33609 Bielefeld Bewerbung an: ausbildung@bsb.eu www.bsb.eu	Textilkontor Walter Seidensticker GmbH & Co. KG Herforder Str. 182–194 33609 Bielefeld Bewerbung an: corporate.seidensticker.com/ karriere	ELCO GmbH Osnabrücker Landstr. 154 33335 Gütersloh Bewerbung an: ausbildung@elcokunststoffe.de www.elcokunststoffe.de/karriere	August Storck KG Paulinenweg 12 33790 Halle (Westf.) FLEXICON AG Gartnischer Weg 139 33790 Halle (Westf.) Bewerbung an: bewerbung@flexicon.de
Gildemeister Drehmaschinen GmbH Frau Luc Maria Fremerey Gildemeisterstr. 60 33689 Bielefeld	Vogel Gesellschaft mit beschränkter Haftung Auf dem Esch 20 33619 Bielefeld	Güth & Wolf GmbH Herzebrocker Str. 1 33330 Gütersloh	GERRY WEBER International AG Neulehenstr. 8 33790 Halle (Westf.)
GOLDBECK GmbH Ummelner Str. 4–6 33649 Bielefeld	<hr/> KREIS GÜTERSLOH Fechtel Transportgeräte GmbH Industriestr. 19–21 33829 Borgholzhausen	Mestemacher GmbH Am Anger 16 33332 Gütersloh	Claas Selbstfahrende Erntemaschinen GmbH Mühlenwinkel 1 33428 Harsewinkel Bewerbung an: www.claas.jobs
Gustav Siekmann GmbH & Co. KG Betonsteinwerk Wörheider Weg 1–5 33739 Bielefeld	Rolko Kohlgrüber GmbH Industriestr. 14 33829 Borgholzhausen	Pfleiderer Gütersloh GmbH Carl-Bertelsmann-Str. 23 33332 Gütersloh	Eggelbusch GmbH & Co. KG In der Heide 20 33428 Harsewinkel
Krause-Biagosch GmbH Paul-Schwarze-Str. 5 33649 Bielefeld	Schüco Interior Systems KG In der Lake 2 33829 Borgholzhausen Bewerbung an: www.karriere.schueco.com/ schueler	PreZero Service Westfalen GmbH & Co. KG Dieselstr. 76 33334 Gütersloh	Adeco Türfüllungstechnik GmbH Carl-Miele-Str. 25–31 33442 Herzebrock-Clarholz Bewerbung an: Ausbildung@adeco.de
MöllerGroup GmbH Kupferhammer 33649 Bielefeld Bewerbung an: jobs@moellergroup.com	MöllerTech GmbH Kupferhammer 33649 Bielefeld Bewerbung an: jobs@moellergroup.com	Stadtwerke Gütersloh GmbH Berliner Str. 260 33330 Gütersloh Bewerbung an: www.stadtwerke-gt.de/ unternehmen/karriere	C. Disselkamp Schlafraumsysteme GmbH Dieselstr. 41–47 33442 Herzebrock-Clarholz

Craemer GmbH
 Bocker Str. 1
 33442 Herzebrock-Clarholz
 Bewerbung an:
 karriere@craemer.com

Becker
 Sonder-Maschinenbau GmbH
 Grüner Weg 6
 33449 Langenberg

Hubert Schlieckmann GmbH
 Remser Brook 12
 33428 Marienfeld
 Bewerbung an:
 personal@schlieckmann.de
 www.schlieckmann.de

Schürmann u. Weber
 Schaltanlagen GmbH & Co. KG
 Max-Planck-Str. 11
 33428 Marienfeld
 Bewerbung an:
 www.sw-schaltanlagen.de

COR Sitzmöbel Helmut Lübke
 GmbH & Co. KG
 Nonenstr. 12
 33378 Rheda-Wiedenbrück
 Bewerbung an:
 c.ampssler@cor.de
 https://www.cor.de/
 unternehmen/karriere/

Homöopathisches
 Laboratorium Alexander Pflüger
 GmbH & Co. KG
 Röntgenstr. 4
 33378 Rheda-Wiedenbrück

Nielsen Design GmbH
 Röntgenstr. 8-12
 33378 Rheda-Wiedenbrück

SIMONSWERK GmbH
 Bosfelder Weg 5
 33378 Rheda-Wiedenbrück
 Bewerbung an:
 www.azubi.sw.de

Westag AG
 Hellweg 15
 33378 Rheda-Wiedenbrück
 Bewerbung an:
 https://www.westag.de/de/
 karriere/ausbildung/

Westfalia-Automotive GmbH
 Am Sandberg 45
 33378 Rheda-Wiedenbrück

GU Automatic GmbH
 Karl-Schiller-Str. 12
 33397 Rietberg
 Bewerbung an:
 ausbildung@gu-automatic.de

Heinrich Kuper GmbH
 Heinrich-Kuper-Str. 10-15
 33397 Rietberg

Lütkebohle & Nolte
 GmbH & Co. KG
 Sandfeldstr. 47
 33397 Rietberg
 Bewerbung an:
 bewerbung@luetkebohle-
 nolte.de

Merschbrock-Wiese
 Gewürz GmbH
 Ludwig-Erhard-Str. 3-5
 33397 Rietberg
 Bewerbung an:
 Karriere@gewuerze.com

pre
zero

Bewirb dich heute für ein
sauberes Morgen!

Starte deine Ausbildung als

- ☐ **Berufskraftfahrer** (w/m/d),
- ☐ **Fachlagerist** (w/m/d),
- ☐ **Kaufmann für Spedition und Logistikdienstleistung** (w/m/d)
- ☐ **oder Industriekaufmann** (w/m/d)

am Standort Lemgo/Detmold.

Freu dich auf:

- ☐ Sehr gute Übernahmechancen
- ☐ Prämien bei guten Schulleistungen
- ☐ Übernahme der Führerscheinkosten für Berufskraftfahrer



Bewirb dich jetzt:
www.prezero.de/karriere
Deine Ansprechpartnerin:
 Carolin Schröder
 ☎ 0571 - 38885 233
 ✉ ausbildung@prezero.com

Seppeler Holding und Verwaltungs GmbH & Co. KG Bahnhofstr. 55 33397 Rietberg	Holter Regelarmaturen GmbH & Co. Kommanditgesellschaft Helleforthstr. 58–60 33758 Schloß Holte- Stukenbrock	heroal – Johann Henkenjohann GmbH & Co. KG Österwieher Str. 80 33415 Verl	KREIS HERFORD Döpke Metallwaren u. Ladenbedarf GmbH Blankensteinstr. 34 32257 Bünde
STÜWA – Konrad Stükerjürgen GmbH Hemmersweg 80 33397 Rietberg Bewerbung an: ausbildung@stuewa.de www.stuewa.de/de/jobs- karriere/ausbildung	Bewerbung an: zukunft@hora.de https://zukunft.hora.de/ stellenangebote.html	Landmaschinenfabrik Köckerling GmbH & Co. Kommanditgesellschaft Lindenstr. 11 33415 Verl	Energie- und Wasserversorgung Bünde Gesellschaft mit beschränkter Haftung Osnabrücker Str. 205 32257 Bünde Bewerbung an: personal-ewb@ewb.aov.de
WIRUS Fenster GmbH & Co. KG Westenholzer Str. 98 33397 Rietberg	Richard Brink GmbH & Co. KG Görlitzer Str. 1 33758 Schloß Holte- Stukenbrock	Franz Wiltmann GmbH & Co. KG Wilhelm-Kleine-Str. 16 33775 Versmold	Knappe + Lehbrink Promotion GmbH Maschbruchstr. 22–28 32257 Bünde
WP Kemper GmbH Lange Str. 8–10 33397 Rietberg Bewerbung an: https://www.wp-kemper.de/ unternehmen/job-karriere/ ausbildung/unsere- ausbildungsberufe.html	Strothmann Machines & Handling GmbH Altenkamp 11 33758 Schloß Holte- Stukenbrock	Kolbe-Coloco Spezialdruck GmbH Im Industriegelände 50 33775 Versmold	DAW SE Markstr. 203 32130 Enger Bewerbung an: www.daw-karriere.de
ARI-Armaturen Albert Richter GmbH & Co. KG Mergelheide 56–60 33758 Schloß Holte- Stukenbrock Bewerbung an: https://www.ari-armaturen. com/de/karriere/ausbildung- und-studium	Beckhoff Automation GmbH & Co. KG Hülshorstweg 20 33415 Verl	Felsch Spritzguß GmbH Dammstr. 5 33824 Werther (Westf.)	Elektra Gesellschaft für elektrotechnische Geräte mbH Werkstr. 7 32130 Enger
Froli Technik GmbH Metall und Kunststoffe Gesellschaft mit beschränkter Haftung Liemker Str. 27 33758 Schloß Holte- Stukenbrock	Bosch Building Automation GmbH Kapellenweg 42 33415 Verl Bewerbung an: karriere.ba@bosch.com	Poppe + Potthoff GmbH Dammstr. 17 33824 Werther (Westf.) Bewerbung an: hr@poppe-potthoff.com www.poppe-potthoff.de/ karriere/	Hera GmbH & Co. KG Dieselstr. 9 32130 Enger
	EGE GmbH Messingstr. 15 33415 Verl	WERTHER Die Möbelmanufaktur Oberwelland GmbH & Co. KG Hägerstr. 4 33824 Werther (Westf.) Bewerbung an: personal@werther-moebel.de	MULTIVAC Marking & Inspection GmbH & Co. KG Kupferweg 5 32130 Enger Ritter Haftetiketten GmbH Wertherstr. 46–52 32130 Enger

KADECO®

IT'S YOUR
**time to
shine!**



 [kadeco.de](https://www.kadeco.de)

UNSERE AUSBILDUNGSBERUFE (m/w/d)

- Industriekauffrau/-mann/-divers
- Kauffrau/-mann/-divers für IT-System-Management
- Kauffrau/-mann/-divers für Dialogmarketing
- Fachkraft für Lagerlogistik
- Praxisintegrierter Studiengang Wirtschaftsingenieurwesen
- Fachkraft für Metalltechnik
- Technische/r Konfektionär/in/-divers
- Verfahrensmechaniker/in/-divers für Beschichtungstechnik

BEWIRB DICH JETZT!

Online unter [kadeco/karriere](https://www.kadeco.de/karriere)



Altmann GmbH Bauteile für Meß- und Regeltechnik Herringhauser Str. 29 32051 Herford	Pikeur Reitmoden Brinkmann GmbH & Co. KG Hansastr. 55 32049 Herford	Remmers Industrielacke GmbH Füllenbruchstr. 13 32120 Hiddenhausen	Lohmann Gleit- und Wälzlagertechnik GmbH & Co. KG Carl-Zeiss-Str. 4 32278 Kirchlengern
AVANCO GmbH Planckstr. 15 32052 Herford	PreZero Kunststoffrecycling GmbH & Co. KG Diebrocker Str. 274 32051 Herford	Hans Körber GmbH Am Straßenverkehrsamt 7-9 32278 Kirchlengern Bewerbung an: www.koerber-fittings.de/ karriere	AGOFORM GmbH Gewerbestr. 27 32584 Löhne Bewerbung an: https://www.agoform.de/ karriere_bewerbung@ agoform.de
Brillux GmbH & Co. Kommanditgesellschaft Boschstr. 5 32051 Herford	SCHÖNEBERG Holding GmbH Zeppelinstr. 9 32051 Herford	Hettich Education Academy GmbH Vahrenkampstr. 12-16 32278 Kirchlengern Bewerbung an: www.ausbildung.hettich.com	Bauformat Küchen GmbH & Co. Kommanditgesellschaft Kattwinkel 1 32584 Löhne Bewerbung an: https://www.bauformat.de/ unternehmen/ausbildung
bugatti GmbH Hansastr. 55 32049 Herford	SULO Deutschland GmbH Bünder Str. 85 32051 Herford		
E & S CNC-Lasertechnik GmbH & Co. KG Werrestr. 110 32049 Herford	WEMHÖNER SURFACE TECHNOLOGIES GmbH & Co. KG Planckstr. 7 32052 Herford		
HAN GmbH & Co. KG Daimlerstr. 2 32051 Herford	Westfalen Weser Netz GmbH Bielefelder Str. 3 32051 Herford Bewerbung an: https://ausbildung- netzodernie.de		
Leineweber GmbH & Co. KG Wittekindstr. 16-18 32051 Herford	Xylem Water Solutions Herford GmbH Boschstr. 4-14 32051 Herford		
Ludwig Weinrich GmbH & Co. KG Diebrocker Str. 17 32051 Herford	eggemann küchen GmbH und Co. KG Herforder Str. 196 32120 Hiddenhausen Bewerbung an: bewerbung@eggemann.com www.eggemann.com		
Milchwirtschaftliche Industrie Gesellschaft Herford GmbH & Co. KG Bielefelder Str. 66 32051 Herford Bewerbung an: www.hipp.de/herford			



Wir suchen Dich!

Ausbildung zum Industriekaufmann (gn)

- ✓ Durchlauf aller kaufmännischen Abteilungen
- ✓ Steuerung betrieblicher Prozesse
- ✓ Begleitung Bewerbungsmanagement
- ✓ Mitwirkung an Projektarbeiten

Das bringst du mit:

- ✓ Abschluss der Höheren Handelsschule, Abitur, Wirtschaftsabitur
- ✓ Schnelle Auffassungsgabe, Verantwortungsbewusstsein
- ✓ Kommunikationsfähigkeit und Freude an Teamarbeit und Flexibilität

Interesse geweckt?

Weitere Informationen zur Position
sowie über Remmers findest du hier:
oder unter www.remmers.com/karriere.

Erste Fragen beantwortet dir
Sylvia Tenner unter
Tel.: +49 (5221) 3809 -140



Hier bewerben!

Remmers Industrielacke GmbH • Füllenbruchstr. 13 • 32120 Hiddenhausen

remmers.com

Christian Kröger GmbH & Co. KG Im Rüsken 18 32584 Löhne	Scheideler GmbH & Co. KG Am Bahnhof 5 b 34434 Borgentreich Bewerbung an: bewerbung@scheideler- gmbh.de www.scheideler-gmbh.de	Petersilchen GmbH Am Piepenbrink 2 32839 Steinheim Coveris Flexibles Deutschland GmbH Anton-Böhlen-Str. 5 34414 Warburg Bewerbung an: janina.rudolph@coveris.com www.coveris.com	Coko-Werk GmbH & Co. KG Porschestra. 5 32107 Bad Salzuflen Bewerbung an: bewerbung@coko-werk.de
MBS Maschinen – Bearbeitung – Service GmbH & Co. KG Am Haubach 13 32584 Löhne Bewerbung an: bewerbung@mbs-maschinen.de www.mbs-maschinen.de	Franz Schneider Brakel GmbH + Co. KG Nieheimer Str. 38 33034 Brakel	Kohlschein Modulbau GmbH Schöne Aussicht 2 34414 Warburg	EKT GmbH & Co. KG Röntgenstr. 38 32107 Bad Salzuflen Bewerbung an: bewerbung@ekt.tech
Stadtwerke Löhne Sonnenbrink 2 32584 Löhne	Arntz-Beteiligungs GmbH & Co. KG Corveyer Allee 15 37671 Höxter Bewerbung an: www.optibelt.com/de/ Unternehmen/karriere/ ausbildungsangebote/	<hr/> KREIS LIPPE alphacaps GmbH Ostring 10 32832 Augustdorf Bewerbung an: jobs@alphacaps.de	Garant Transportbeton GmbH & Co. KG Biemser Str. 28 32107 Bad Salzuflen
Ballerina-Küchen Heinz-Erwil Ellersiek GmbH Bruchstr. 47–51 32289 Rödighausen Bewerbung an: kontakt@ballerina.de	Aroma Chemical Services International (A.C.S. International) GmbH Im Wesertal 5 37671 Höxter Bewerbung an: career@acsint.com	Ferrum Edelstahlhärtere Gesellschaft mit beschränkter Haftung Nord-West-Ring 35 32832 Augustdorf	Georg Render GmbH Sölterstr. 31 32107 Bad Salzuflen Bewerbung an: info@render-gmbh.de
Apel Pappenverarbeitung GmbH Industriezentrum 70–72 32139 Spenge	Gronemeyer Maschinenfabrik GmbH & Co. Rohrweg 31 37671 Höxter Bewerbung an: ausbildung@gronemeyer.org www.gronemeyer.org	TNT Maschinenbau GmbH Ostring 23 32832 Augustdorf	Honasco Kunststofftechnik GmbH & Co. KG Werkstr. 3 32107 Bad Salzuflen Bewerbung an: b.maeckelburg@honasco.de
Herbert Kannegiesser GmbH Kannegießer-Ring 8 32602 Vlotho	Gebr. Ruberg GmbH und Co. KG Maschinenfabrik Christian-Ruberg-Str. 4 33039 Nieheim Bewerbung an: bewerbung@g-ruberg.de	Blanke textech GmbH Industriestr. 6-12 32108 Bad Salzuflen Bewerbung an: bewerbung@blanke-textech.de	Kingspan Light + Air GmbH Im Weingarten 2 32107 Bad Salzuflen Bewerbung an: bianca.bednarek@kinspan.com
pronorm Einbauküchen GmbH Höferfeld 5–7 32602 Vlotho			Lothar A. Wolf Spezialmaschinen-GmbH Max-Planck-Str. 55 32107 Bad Salzuflen
<hr/> KREIS HÖXTER MAHRENHOLZ GmbH & Co. Kommanditgesellschaft Industriestr. 19 37688 Beverungen			

Ninkaplast GmbH
Benzstr. 11
32108 Bad Salzuflen
Bewerbung an:
bewerbungen@ninka.com

POS TUNING GmbH
Am Zubringer 8
32107 Bad Salzuflen
Bewerbung an:
karriere@postuning.de

Rollax GmbH & Co. KG
Max-Planck-Str. 21
32107 Bad Salzuflen
Bewerbung an:
bewerbung@rollax.com

Sollich KG
Siemensstr. 17-23
32105 Bad Salzuflen
Bewerbung an:
bewerbung@sollich.com

Stadtwerke Bad Salzuflen
GmbH
Uferstr. 36-44
32108 Bad Salzuflen
Bewerbung an:
bewerbung@stwbs.de
www.stwbs.de/karriere

Brandt-Kühlfahrzeugbau
GmbH & Co. KG
Im Wied 9
32683 Barntrop

Blomberger Holzindustrie GmbH
Königswinkel 2-6
32825 Blomberg
Bewerbung an:
personal@delignit.de

Phoenix Contact
GmbH & Co. KG
Flachsmarktstr. 8-28
32825 Blomberg
Bewerbung an:
www.phoenixcontact.de/career

Arminius Schleifmittel GmbH
Paderborner Str. 65
32760 Detmold

DELTA, Holz- und Kunststoff-
Gesellschaft mbH & Co.
Kommanditgesellschaft
Pivitsheider Str. 22
32758 Detmold

Jowat SE Personalabteilung
Ernst-Hilker-Str. 10-14
32758 Detmold

Kiesow Oberflächenchemie
GmbH & Co. KG
Wittekindstr. 27-35
32758 Detmold

Plantag Coatings GmbH
Plantagenweg 34-38
32758 Detmold

Schomburg GmbH & Co. KG
Aquafinstr. 2-8
32760 Detmold
Bewerbung an:
karriere@schomburg.de

Stadtwerke Detmold GmbH
Am Gelskamp 10
32758 Detmold
Bewerbung an:
bewerbung@stadtwerke-
detmold.de

Stührenberg GmbH
Moderne
Straßenverkehrstechnik
Westerfeldstr. 3
32758 Detmold
Bewerbung an:
bewerbung@stuehrenberg.de

Weidmüller Interface
GmbH & Co. KG
Klingenbergstr. 26
32758 Detmold
Bewerbung an:
www.weidmueller.de/de/
karriere/index.jsp

Wortmann KG Internationale
Schuhproduktionen
Klingenbergstr. 1-3
32758 Detmold
Bewerbung an:
ausbildung@wortmann.com
career.wortmann-group.com

Friedrichs & Rath GmbH
Papenweg 6
32699 Extertal
Bewerbung an:
bewerbung@friira.com
Postfach 11 49
32695 Extertal

Gerdes
Kunststoff-Technik GmbH
Breslauer Str. 2 a
32699 Extertal
Bewerbung an:
bewerbung@gerdes-technik.de



Wir suchen Dich!

Ausbildung zum Lacklaborant (gn)

- ✓ Du lernst den Ablauf der Produktentwicklung, Optimierung, Herstellung, Prüfung und Anwendung von Farben und Lacken kennen
- ✓ Ein regelmäßiger Wechsel der Abteilungen trägt dazu bei, dass du einen sehr guten Überblick über die unterschiedlichen Anforderungen des Laboralltags erhältst.
- ✓ Deine Einsatzgebiete sind Forschungs- und Entwicklungslabore, Qualitätsprüfung, Technikum, Farbtonlabor und Surface Testing

Das bringst du mit:

- ✓ mind. Realschulabschluss
- ✓ Gute Leistungen im mathematischen und naturwissenschaftlichen Bereich
- ✓ Experimentierfreudigkeit, Freude an Teamarbeit und Flexibilität

Interesse geweckt?

Weitere Informationen zur Position sowie über Remmers findest du hier: oder unter www.remmers.com/karriere.

Erste Fragen beantwortet dir
Sylvia Tenner unter
Tel.: +49 (5221) 3809 -140



Hier bewerben!

Remmers Industrielacke GmbH • Füllenbruchstr. 13 • 32120 Hiddenhausen

remmers.com

<p>Lenze Operations GmbH Breslauer Str. 3 32699 Extertal Bewerbung an: www.lenze.com/de-de/unternehmen/karriere/angebote-fuer-schueler</p>	<p>ISRINGHAUSEN GmbH & Co. KG Isringhausen-Ring 58 32657 Lemgo Bewerbung an: www.isri.com/karriere/schueler</p>	<p>BZT Maschinenbau GmbH Westring 18 33818 Leopoldshöhe CP contech electronic GmbH Westring 31a 33818 Leopoldshöhe Bewerbung an: karriere@contech.de</p>	<p>Agromatic Regelungstechnik GmbH Stukenbrocker Weg 38 33813 Oerlinghausen Bewerbung an: personal@agromatic.de</p>
<p>VELOSIT GmbH & Co. KG Industriepark 7 32805 Horn-Bad Meinberg Bewerbung an: www.velosit.de/unternehmen/karriere</p>	<p>Kingspan STG GmbH Trifte 72 32657 Lemgo Klärgastechnik Deutschland GmbH Weststr. 31 32657 Lemgo Bewerbung an: karriere@klaergalstechnik.eu www.klaergastechnik.eu/index.php/karriere/22-karriere</p>	<p>Häfner & Krullmann Gesellschaft mit beschränkter Haftung Krentruper Str. 7-15 33818 Leopoldshöhe Bewerbung an: azubi@hafner-spools.com www.hafner-spools.com/unternehmen/karriere/</p>	<p>Gundlach Verpackung GmbH Hellweg 21-25 33813 Oerlinghausen Hanning & Kahl GmbH & Co. KG Rudolf-Diesel-Str. 6 33813 Oerlinghausen Bewerbung an: bewerbungen@hanning-kahl.com</p>
<p>K.H. Schlehmeier GmbH Am Lütgenberg 4 32689 Kalletal Haberbeck Druck GmbH Industriestr. 17 32791 Lage Bewerbung an: bewerbung@wksgruppe.de</p>	<p>PreZero Service Westfalen GmbH & Co. KG Am Alten Fluß 8 32657 Lemgo Schwichtenberg GmbH Weststr. 23 32657 Lemgo Bewerbung an: bewerbungen@schwichtenberg.gmbh</p>	<p>Riedel Filtertechnik GmbH Westring 83 33818 Leopoldshöhe Bewerbung an: bewerbung@riedel-filtertechnik.com</p>	<p>HEW Oerlinghausen GmbH & Co. KG Holter Str. 90 33813 Oerlinghausen Fichtner & Schicht GmbH Germaniastr. 4 33189 Schlangen</p>
<p>REMKO GmbH & Co. KG Klima- und Wärmetechnik Im Seelenkamp 12 32791 Lage Bewerbung an: personal@remko.de www.remko.de/karriere</p>	<p>Stolcomfort GmbH Liemer Weg 49 32657 Lemgo Zumtobel Lighting GmbH Grevenmarschstr. 74-78 32657 Lemgo BE BAUELEMENTE GMBH Industriestr. 21-31 33818 Leopoldshöhe Bewerbung an: www.be-jobs.de</p>	<p>Spilker GmbH Handelsstr. 21-23 33818 Leopoldshöhe Bewerbung an: bewerbung@spilker.de</p>	<p>Germania-Werk Krome GmbH & Co. KG Schützenstr. 88 33189 Schlangen Postfach 11 60 33185 Schlangen</p>
<p>TAOASIS GmbH Natur Duft Manufaktur Am Duftgarten 1 32791 Lage Gebr. Brasseler GmbH & Co. KG Trophagener Weg 25 32657 Lemgo Bewerbung an: vollbrasseler.de</p>	<p>TSW Thenhausen Spritzgußtechnik und Werkzeugbau GmbH Alter Postweg 133 33818 Leopoldshöhe Schwering & Hasse Elektrodraht GmbH Pyrmonter Str. 3-5 32676 Lügde Bewerbung an: karriere@sh-wire.de</p>	<p>Pelipal Zentralverwaltung Gesellschaft mit beschränkter Haftung Hans-Wilhelm-Peters-Str. 2 33189 Schlangen</p>	

KREIS MINDEN-LÜBBECKE

artego Küchen GmbH & Co. KG
Zu den Meerwiesen 17
32549 Bad Oeynhausen

Bewerbung an:
ausbildung@artego-kuechen.de

battenfeld-cincinnati
Germany GmbH
Grüner Weg 9
32547 Bad Oeynhausen

Beeck-Küchen
Gesellschaft mit beschränkter
Haftung

Carl-Zeiss-Str. 23
32549 Bad Oeynhausen

Buschjost GmbH
Detmolder Str. 256
32545 Bad Oeynhausen

Kögel Bau GmbH & Co. KG
Hinter'm Schloß 10
32549 Bad Oeynhausen

Kögel Management
GmbH & Co. KG
Hinter'm Schloß 10
32549 Bad Oeynhausen

Kunst- und Werbedruck
Hinrich H. Leonhardt, Günther
Wedekind GmbH & Co. KG
Hinter'm Schloß 11
32549 Bad Oeynhausen

CMC Engineering GmbH
Marie-Harting-Str. 3
32339 Espelkamp

Erwin Quarder
Systemtechnik GmbH
Fritz-Souchon-Str. 2
32339 Espelkamp

Hitachi Astemo Aftermarket
Germany GmbH
Eugen-Gerstenmaier-Str. 8
32339 Espelkamp

KADECO
Sonnenschutzsysteme GmbH
Hindenburgring 14-16
32339 Espelkamp

Kopplin GmbH
Fritz-Souchon-Str. 13
32339 Espelkamp
Bewerbung an:
bewerbung@kopplin.de

Naue GmbH & Co. KG
Gewerbestr. 2
32339 Espelkamp
Bewerbung an:
bewerbung@naue.com

FS Fenstersysteme
Vertriebs GmbH
Osterfeld 40
32479 Hille
Bewerbung an:
job@dtH-tiemann.de
[https://www.dth-tiemann.de/
karriere/ausbildung/](https://www.dth-tiemann.de/karriere/ausbildung/)

Heinrich Meier Mühle und
Futtermittelhandel
GmbH & Co. KG
Mühlenstr. 50
32479 Hille

S&H INCOTEC Electronic GmbH
Hankamp 12
32609 Hüllhorst

Alhorn GmbH & Co. KG
Daimlerstr. 10
32312 Lübbecke

Dannemann
Cigarrenfabrik GmbH
Rahdener Str. 147
32312 Lübbecke

Eduard Gerlach
Gesellschaft mit beschränkter
Haftung Chemische Fabrik
Bäckerstr. 4-8
32312 Lübbecke

Bewerbung an:
bewerbungen@gehwol.de

GuS glass + safety
GmbH & Co. KG
Daimlerstr. 1
32312 Lübbecke
Bewerbung an:
career@gus-germany.com
www.gus-germany.com [https://
family.gus-germany.com/
ausbildung-studium/](https://family.gus-germany.com/ausbildung-studium/)

Smurfit Kappa GmbH
Berliner Str. 100
32312 Lübbecke

a.p. microelectronic GmbH
Königstr. 414-416
32427 Minden
Bewerbung an:
jobs@ap-micro.de
[https://www.ap-micro.de/
karriere/ausbildung.html](https://www.ap-micro.de/karriere/ausbildung.html)



Wir suchen Dich!

Ausbildung zur Produktionsfachkraft Chemie (gn)

- ✓ Du lernst den gesamten Ablauf der Herstellung eines Lackes kennen
- ✓ Du übernimmst die Bedienung von Produktionsanlagen
- ✓ Du lernst alle notwendigen technischen Grundlagen eines Fertigungsbetriebes kennen
- ✓ Überwachung und Herstellung von Farblacken sowie Entnahme von Proben
- ✓ Arbeitszeit: Tagschicht

Das bringst du mit:

- ✓ Guter Hauptschulabschluss oder Fachoberschule
- ✓ Interesse an chemischen und technischen Prozessen
- ✓ Gute Kenntnisse der deutschen Sprache
- ✓ Kein Problem mit körperlich anstrengender Arbeit
- ✓ Freude an Teamarbeit und Flexibilität

Interesse geweckt?

Weitere Informationen zur Position
sowie über Remmers findest du hier:
oder unter www.remmers.com/karriere.

Erste Fragen beantwortet dir
Sylvia Tenner unter
Tel.: +49 (5221) 3809 -140



Hier bewerben!

Remmers Industrielacke GmbH • Füllenbruchstr. 13 • 32120 Hiddenhausen

remmers.com

Diakonie Stiftung Salem gGmbH Fischerallee 3a 32423 Minden	MASA GmbH Osterkamp 2 32457 Porta Westfalica	Witteler GmbH & Co. KG Am Kleeberg 24 33178 Borchen Bewerbung an: bewerbung@witteler.com	Steffens Pumpen – Fachhandel GmbH Hengsterberg 13 33129 Delbrück
Günther Droste GmbH Königstr. 449 32427 Minden	PreZero Service Westfalen GmbH & Co. KG An der Pforte 2 32457 Porta Westfalica	ARGUS Additive Plastics GmbH Oberer Westring 3–7 33142 Büren Bewerbung an: Personal@argus-additive.de	STS Stefan Schmitz GmbH & Co. KG. Hövelhoferstr. 59 33129 Delbrück
Ornamin-Kunststoffwerke GmbH & Co. KG Kuckuckstr. 20 a–24 32427 Minden	Kolbus Ausbildungs-GmbH Osnabrücker Str. 77 32369 Rahden	Kleeschulte GmbH & Co. KG Bennenberg 6 33142 Büren	Conta-Clip Verbindungstechnik Gesellschaft mit beschränkter Haftung Otto-Hahn-Str. 7 33161 Hövelhof Bewerbung an: bewerberservice@conta-clip.de https://careerConta-clip.com/
WAGO GmbH & Co. KG Hansastr. 27 32423 Minden Bewerbung an: https://www.wago.com/de/ karriere	SINN POLSTERMÖBEL GMBH Ilweder Str. 60 32351 Stemwede	UNITY Aktiengesellschaft für Unternehmensführung und Informationstechnologie Lindberghring 1 33142 Büren	
WESERALU GmbH & Co. KG Am Osthafen 5 32423 Minden Bewerbung an: ausbildung@weseralu.de	<hr/> KREIS PADERBORN Finke Formenbau GmbH Industriestr. 26 33184 Altenbeken Bewerbung an: bewerbung@finke- formenbau.de	HANNA-Feinkost AG Boker Str. 41 33129 Delbrück	ELHA-Maschinenbau Liemke KG Allee 16 33161 Hövelhof
Bernstein Aktiengesellschaft Hans-Bernstein-Str. 1 32457 Porta Westfalica Bewerbung an: https://karriere.bernstein.eu	Franke Kunststofftechnik GmbH & Co. KG Otto-Lilienthal-Str. 20 33181 Bad Wünnenberg Bewerbung an: bewerbung@franke-online.de	Josef Schulte Gesellschaft mit beschränkter Haftung Industriestr. 13 33129 Delbrück	Heinrich Pollmeier GmbH Industriestr. 38 33161 Hövelhof
Fibox GmbH Rehwinkel 30 32457 Porta Westfalica	SI Mass Production GmbH Nordstr. 27 33181 Bad Wünnenberg Bewerbung an: www.si-moss.de/unternehmen/ stellenangebote	Schmidt GmbH Töllen Linde 3 33129 Delbrück Bewerbung an: personal@schmidt-boke.de	Kaimann GmbH Hansastr. 2–5 33161 Hövelhof Bewerbung an: lea.kleine@saint-gobain.com
Fr. Jacob Söhne GmbH & Co. KG Niedernfeldweg 14 32457 Porta Westfalica		Smurfit Kappa Wellit Wellpappenwerk GmbH & Co. KG Industriestr. 2 33129 Delbrück	KERN-DEUDIAM Diamantwerkzeuge und Maschinen GmbH Industriestr. 24 33161 Hövelhof Bewerbung an: personal@kern-deudiam.de



**Mehr Zukunft.
Mehr Entwicklung.
Meine Perspektive.**

Wir suchen dich (w/m/d) zum Ausbildungsstart 2024

für den Standort Marienmünster als:

- Elektroniker für Betriebstechnik
- Maschinen- und Anlagenführer
- Fachkraft für Lagerlogistik
- Fachlagerist
- Medientechnologie Druck
- Industriekaufmann

für den Standort Bevern als:

- Maschinen- und Anlagenführer

für den Standort Bünde als:

- Maschinen- und Anlagenführer



Attraktive Ausbil-
dungsvergütung



Prämien für Fleiß
und Einsatz



Kostenübernahme
für Ausbildungs-
und Fahrtkosten



Übernahme ins Arbeits-
verhältnis nach erfolgrei-
chem Abschluss



Weiterbildungen



Gesundheits-
management



Urlaubs- und
Weihnachtsgeld



Zuschuss für das
Fitnessstudio



Es ist jederzeit möglich, im Rahmen eines Praktikums
seinen Wunschberuf bei EGGER besser kennenzulernen.



Sabrina Ebers

T 02961 770 22569

Gemeinsam. Mehr. Perspektiven.
www.egger.com/ausbildung

E EGGER

MEHR AUS HOLZ.

Rudolf Henrichsmeyer
formaplan GmbH & Co. KG
Gehastr. 2-4
33161 Hövelhof

Westfalen Weser Netz GmbH
Tegelweg 25
33102 Paderborn
Bewerbung an:
<https://ausbildung-netzodernie.de>

Blue Production GmbH & Co.
Kommanditgesellschaft
Friedrich-List-Str. 49
33100 Paderborn

B + F Bakery & Food GmbH
Eschenstr. 5
33154 Salzkotten

dSPACE GmbH
Rathenastr. 26
33102 Paderborn

Gilbarco GmbH
Ferdinand-Henze-Str. 9
33154 Salzkotten

Gebrüder Lödige
Maschinenbau-Gesellschaft mit
beschränkter Haftung

Bewerbung an:
candidates.sal@gilbarco.com

Elsener Str. 7-9
33102 Paderborn

Müller-Elektronik GmbH
Franz-Kleine-Str. 18
33154 Salzkotten

Bewerbung an:
<https://karriere.loedige.de/schueler-loedige/>

Bewerbung an:
bewerbung@mueller-elektronik.de

HDO Druckguß- und
Oberflächentechnik-GmbH
Halberstädter Str. 7-13
33106 Paderborn

<http://ausbildung.mueller-elektronik.de>

Sprick Technologies
GmbH & Co. KG
Oberes Feld 4
33106 Paderborn

projekt W
Systeme aus Stahl GmbH
Geseker Str. 36
33154 Salzkotten
Bewerbung an:
karriere@projekt-w.de
www.projekt-w.de/karriere

Stute Nahrungsmittelwerke
GmbH & Co. KG
Abtsbreite 129
33098 Paderborn
Bewerbung an:
personal@stute-fruits.de
<https://www.stute-fruits.de/de/ausbildung.html>

Seppeler Salzkotten
GmbH & Co. KG
Franz-Kleine-Str. 26
33154 Salzkotten
Bewerbung an:
bewerbung@seppeler.de

Stefan Wächter
Wächter Service
Adam-Opel-Str. 7
33181 Bad Wünnenberg
Bewerbung an:
<https://www.waechter-packautomatik.de/karriere/schueler-studenten>

Konrad Stückerjürgen
Produktionsges.mbH.
Hemmersweg 80
33397 Rietberg
Bewerbung an:
ausbildung@stuewa.de
www.stuewa.de/de/jobs-karriere/ausbildung

Wächter Packautomatik
GmbH & Co. KG
Adam-Opel-Str. 1-5
33181 Bad Wünnenberg

Alleima GmbH
Dammstr. 27-29
33824 Werther (Westf.)

Bewerbung an:
<https://www.waechter-packautomatik.de/karriere/schueler-studenten>

KREIS HERFORD

Herforder Elektromotoren-
Werke GmbH & Co. KG
Goebenstr. 106
32051 Herford

Industriekaufmann/ Industriekauffrau mit EU-Zusatzqualifikation

KREIS HERFORD

Herbert Kannegiesser GmbH
Kannegießer-Ring 8
32602 Vlotho

MBS Maschinen – Bearbeitung
– Service GmbH & Co. KG
Am Haubach 13
32584 Löhne
Bewerbung an:
bewerbung@mbs-maschinen.de
www.mbs-maschinen.de

Industriekeramiker/-in Anlagentechnik

KREIS MINDEN-LÜBBECKE

BMI Deutschland GmbH
Heisterholzstr. 1
32469 Petershagen

KREIS HÖXTER

Scheideler GmbH & Co. KG
Am Bahnhof 5 b
34434 Borgentreich
Bewerbung an:
bewerbung@scheideler-gmbh.de
www.scheideler-gmbh.de

Industriemechaniker/-in

KREIS GÜTERSLOH

Güth & Wolf GmbH
Herzebrocker Str. 1
33330 Gütersloh

Gronemeyer
Maschinenfabrik GmbH & Co.
Rohrweg 31
37671 Hörter
Bewerbung an:
ausbildung@gronemeyer.org
www.gronemeyer.org

KREIS LIPPE

alphacaps GmbH
Ostring 10
32832 Augustdorf
Bewerbung an:
jobs@alphacaps.de

TNT Maschinenbau GmbH
Ostring 23
32832 Augustdorf

EKT GmbH & Co. KG
Röntgenstr. 38
32107 Bad Salzufen
Bewerbung an:
bewerbung@ekt.tech

Fischer
Meß- und Regeltechnik GmbH
Bielefelder Str. 37a
32107 Bad Salzufen

Rollax GmbH & Co. KG
Max-Planck-Str. 21
32107 Bad Salzufen
Bewerbung an:
bewerbung@rollax.com

Phoenix Contact
GmbH & Co. KG
Flachmarktstr. 8–28
32825 Blomberg
Bewerbung an:
www.phoenixcontact.de/career

Jowat SE Personalabteilung
Ernst-Hilker-Str. 10-14
32758 Detmold

Weidmüller Interface
GmbH & Co. KG
Klingenbergstr. 26
32758 Detmold
Bewerbung an:
www.weidmueller.de/de/
karriere/index.jsp

Gebr. Brasseler GmbH & Co. KG
Trophagener Weg 25
32657 Lemgo
Bewerbung an:
vollbrasseler.de

ISRINGHAUSEN
GmbH & Co. KG
Isringhausen-Ring 58
32657 Lemgo
Bewerbung an:
www.isri.com/karriere/schueler

BE BAUELEMENTE GMBH
Industriestr. 21-31
33818 Leopoldshöhe
Bewerbung an:
www.be-jobs.de

Gerhard Koch Maschinenfabrik
GmbH & Co. KG
Industriestr. 18-22
33818 Leopoldshöhe
Bewerbung an:
ausbildung@kochma.de

HumanTec
Gesellschaft mit beschränkter
Haftung Technischer
Großhandel
Werkstr. 18
33818 Leopoldshöhe

Agromatic
Regelungstechnik GmbH
Stukenbrocker Weg 38
33813 Oerlinghausen
Bewerbung an:
personal@agromatic.de

Gundlach Verpackung GmbH
Hellweg 21-25
33813 Oerlinghausen

HEW Oerlinghausen
GmbH & Co. KG
Holter Str. 90
33813 Oerlinghausen

Fichtner & Schicht GmbH
Germaniastr. 4
33189 Schlagen

KREIS MINDEN-LÜBBECKE

battenfeld-cincinnati
Germany GmbH
Grüner Weg 9
32547 Bad Oeynhausen

Druck Center
Drake & Huber GmbH
Carl-Zeiss-Str. 4
32549 Bad Oeynhausen

Helmerding hiw Maschinen
GmbH
Sundern 93
32549 Bad Oeynhausen

Erwin Quarder
Systemtechnik GmbH
Fritz-Souchon-Str. 2
32339 Espelkamp



Bette verbindet Mensch und Wasser, Stahl und Glas, Architektur und Form, Funktion und Sinnlichkeit.

Für Sommer 2024 suchen wir:

- Elektroniker für Betriebstechnik (m/w/d)
- Fachinformatiker (m/w/d) – Fachrichtung: Anwendungsentwicklung
- Fachkraft für Metalltechnik (m/w/d) – Fachrichtung: Konstruktionstechnik
- Industriekaufmann (m/w/d)
- Industriemechaniker (m/w/d)
- Fachkraft für Lagerlogistik (m/w/d)

Als mittelständisches, inhabergeführtes Familienunternehmen mit Sitz in Delbrück, fertigen wir hochwertige Badewannen, Duschwannen sowie Waschtische aus rein natürlichem glasierten Titan-Stahl, mit höchsten Ansprüchen an Design und handwerklicher Perfektion. Um unsere Position im Markt auch zukünftig zu sichern und auszubauen, setzen wir auf den eigenen Nachwuchs.

Mehr Infos unter www.my-bette.com



A
B
C
D
E
F
G
H
I
K
L
M
N
O
P
R
S
T
U
V
W
Z

Smurfit Kappa GmbH
Berliner Str. 100
32312 Lübbecke

Bilfinger
Engineering & Maintenance
GmbH
Karlstr. 15–39, 42
32423 Minden

WAGO GmbH & Co. KG
Hansastr. 27
32423 Minden
Bewerbung an:
<https://www.wago.com/de/karriere>

KREIS PADERBORN

Rudolf Henrichsmeyer
formaplan GmbH & Co. KG
Gehastr. 2–4
33161 Hövelhof

Gebrüder Lödige
Maschinenbau-Gesellschaft mit
beschränkter Haftung
Elsener Str. 7–9
33102 Paderborn
Bewerbung an:
<https://karriere.loedige.de/schueler-loedige/>

HDO Druckguß- und
Oberflächentechnik-GmbH
Halberstädter Str. 7–13
33106 Paderborn

Stute Nahrungsmittelwerke
GmbH & Co. KG
Abtsbreite 129
33098 Paderborn
Bewerbung an:
personal@stute-fruits.de
<https://www.stute-fruits.de/de/ausbildung.html>

Universität Paderborn
Warburger Str. 100
33098 Paderborn

Industriemechaniker/-in Einsatzgebiet: Feingerätebau

KREIS LIPPE

A. & H. Meyer GmbH
Leuchten und Büroelektrik
Fermke 8
32694 Dörentrup
Bewerbung an:
www.ah-meyer.de/de/karriere-und-ausbildung-bei-a-h-meyer/karriere/#
Gebr. Brasseler GmbH & Co. KG
Trophagener Weg 25
32657 Lemgo
Bewerbung an:
vollbrasseler.de

KREIS PADERBORN

PIETEC Feinwerktechnik
GmbH & Co. KG
Graf-Zeppelin-Str. 23
33181 Bad Wünnenberg
Diebold Nixdorf Systems GmbH
Heinz-Nixdorf-Ring 1
33106 Paderborn

Industriemechaniker/-in Einsatzgebiet: Instandhaltung

STADT BIELEFELD

Böllhoff
Gesellschaft für Ausbildung
und Perspektive mbH
Archimedesstr. 1–4
33649 Bielefeld

Carolinen Brunnen
GmbH & Co. KG
Detmolder Str. 767
33699 Bielefeld

DR. KURT WOLFF
GMBH & CO. KG
Johanneswerkstr. 34–36
33611 Bielefeld

Gestamp Umformtechnik
GmbH
Gotenstr. 91
33647 Bielefeld
Stadtwerke Bielefeld
Gesellschaft mit beschränkter
Haftung
Schildescher Str. 16
33611 Bielefeld

KREIS GÜTERSLOH

Pfleiderer Gütersloh GmbH
Carl-Bertelsmann-Str. 23
33332 Gütersloh
Craemer GmbH
Brockstr. 1
33442 Herzebrock-Clarholz
Bewerbung an:
karriere@craemer.com

SIMONSWERK GmbH
Bosfelder Weg 5
33378 Rheda-Wiedenbrück
Bewerbung an:
www.azubi.sw.de

Westag AG
Hellweg 15
33378 Rheda-Wiedenbrück
Bewerbung an:
<https://www.westag.de/de/karriere/ausbildung/>

Hesse Vorrichtungen und
Fertigungstechnik GmbH
Waldweg 15
33758 Schloß Holte-
Stukenbrock

Holter Regelarmaturen
GmbH & Co.
Kommanditgesellschaft
Helleforthstr. 58–60
33758 Schloß Holte-
Stukenbrock
Bewerbung an:
zukunft@hora.de
<https://zukunft.hora.de/stellenangebote.html>

Poppe + Potthoff
Präzisionsstahlrohre GmbH
Engerstr. 35–37
33824 Werther (Westf.)
Bewerbung an:
HR@poppe-potthoff.com
www.poppe-potthoff.de/karriere/

KREIS HERFORD

Inometa GmbH
Planckstr. 15
32052 Herford

Ludwig Weinrich
GmbH & Co. KG
Diebrocker Str. 17
32051 Herford

Milchwirtschaftliche Industrie
Gesellschaft Herford
GmbH & Co. KG
Bielefelder Str. 66
32051 Herford
Bewerbung an:
www.hipp.de/herford

Hettich
Education Academy GmbH
Vahrenkampstr. 12-16
32278 Kirchlengern
Bewerbung an:
www.ausbildung.hettich.com

KREIS HÖXTER

Franz Schneider Brakel
GmbH + Co. KG
Nieheimer Str. 38
33034 Brakel

Coveris Flexibles
Deutschland GmbH
Anton-Böhlen-Str. 5
34414 Warburg
Bewerbung an:
janina.rudolph@coveris.com
www.coveris.com

KREIS LIPPE

Lippische Eisenindustrie
Gesellschaft mit beschränkter
Haftung
Alter Weg 57
32760 Detmold
Bewerbung an:
bewerbung@lippische-eisen.de

Pfeifer & Langen
GmbH & Co. KG
Heidenschke Str. 70
32791 Lage
Bewerbung an:
karriere@pfeifer-langen.com

Schwering & Hasse
Elektrodraht GmbH
Pyrmonter Str. 3-5
32676 Lügde
Bewerbung an:
karriere@sh-wire.de

KREIS MINDEN-LÜBBECKE

Ornamin-Kunststoffwerke
GmbH & Co. KG
Kuckuckstr. 20 a-24
32427 Minden

Wasserstraßen- und
Schiffahrtsamt
Mittellandkanal/Elbe-
Seitenkanal
Am Hohen Ufer 1-3
32425 Minden

BMI Deutschland GmbH
Heisterholzstr. 1
32469 Petershagen

PreZero Recycling Deutschland
GmbH & Co. KG
Auf der Plaße 1
32469 Petershagen

**WIR SUCHEN NACHWUCHS MIT ENERGIE
DEINE KARRIERE BEI KEB**



GESTALTE DIE WELT VON MORGEN

AUSBILDUNG

- Elektroniker für Geräte und Systeme (m/w/d)
- Industriemechaniker (m/w/d)

DUALES STUDIUM

- Elektrotechnik (m/w/d)
- Technische Informatik (m/w/d)
- Data Science (m/w/d)
- Wirtschaftsinformatik (m/w/d)
- Wirtschaftsingenieurwesen (m/w/d)



Automation mit Drive

keb-automation.com

KEB Automation KG Südstraße 38 32683 Bartrup Tel. +49 5263 401-0 E-Mail: ausbildung@keb.de

KREIS PADERBORN

Smurfit Kappa Wellit
Wellpappenwerk
GmbH & Co. KG
Industriestr. 2
33129 Delbrück

Steffens Pumpen –
Fachhandel GmbH
Hengsterberg 13
33129 Delbrück

Gebrüder Lödige
Maschinenbau-Gesellschaft mit
beschränkter Haftung
Elsener Str. 7–9
33102 Paderborn
Bewerbung an:
<https://karriere.loedige.de/schueler-loedige/>

projekt W Systeme aus Stahl
GmbH
Geseker Str. 36
33154 Salzkotten
Bewerbung an:
karriere@projekt-w.de
www.projekt-w.de/karriere

Industriemechaniker/-in

Einsatzgebiet: Maschinen- und
Anlagenbau

STADT BIELEFELD

August Dreckshage
GmbH & Co. KG
Walter-Werning-Str. 7
33699 Bielefeld
Bewerbung an:
i.woempner@dreckshage.de
<https://dreckshage.de/de/karriere/ausbildung>

Bobst Bielefeld GmbH
Herrn Sascha Kunze und
Herrn Matthias Borgelt
Hakenort 47
33609 Bielefeld

BOGE KOMPRESSOREN
Otto Boge GmbH & Co. KG
Otto-Boge-Str. 1–7
33739 Bielefeld

Gildemeister
Drehmaschinen GmbH
Frau Luc Maria Fremerey
Gildemeisterstr. 60
33689 Bielefeld

GOLDBECK
Baulemente Bielefeld GmbH
Ummelner Str. 4–6
33649 Bielefeld

KREIS GÜTERSLOH

Schüco Interior Systems KG
In der Lake 2
33829 Borgholzhausen
Bewerbung an:
www.karriere.schueco.com/schueler

August Storck KG
Paulinenweg 12
33790 Halle (Westf.)

Westfalia-Automotive GmbH
Am Sandberg 45
33378 Rheda-Wiedenbrück

WP Kemper GmbH
Lange Str. 8–10
33397 Rietberg
Bewerbung an:
<https://www.wp-kemper.de/unternehmen/job-karriere/ausbildung/unsere-ausbildungsberufe.html>

ARI-Armaturen
Albert Richter GmbH & Co. KG
Mergelheide 56–60
33758 Schloß Holte-
Stukenbrock
Bewerbung an:
<https://www.ari-armaturen.com/de/karriere/ausbildung-und-studium>

Holter Regelarmaturen GmbH
& Co. Kommanditgesellschaft
Helleforthstr. 58–60
33758 Schloß Holte-
Stukenbrock
Bewerbung an:
zukunft@hora.de
<https://zukunft.hora.de/stellenangebote.html>

heroal – Johann Henkenjohann
GmbH & Co. KG
Österwieher Str. 80
33415 Verl

Schirmer Maschinen GmbH
Stahlstr. 25
33415 Verl
Bewerbung an:
personal@schirmer-maschinen.com

KREIS HERFORD

SYSTRAPLAN GmbH & Co. KG
Einsteinstr. 5
32052 Herford

Herbert Kannegiesser GmbH
Kannegießer-Ring 8
32602 Vlotho

KREIS HÖXTER

Gronemeyer Maschinenfabrik
GmbH & Co.
Rohrweg 31
37671 Hörter
Bewerbung an:
ausbildung@gronemeyer.org
www.gronemeyer.org

FUHR GmbH & Co. KG
Ottenhausener Str. 49
32839 Steinheim

Lödige Machine Warburg
GmbH
Wilhelm-Lödige-Str. 1
34414 Warburg

PRG Präzisions-Rührer GmbH
Anton-Böhlen-Str. 13
34414 Warburg

KREIS LIPPE

Lothar A. Wolf
Spezialmaschinen-GmbH
Max-Planck-Str. 55
32107 Bad Salzuflen

Sollich KG
Siemensstr. 17-23
32105 Bad Salzuflen
Bewerbung an:
bewerbung@sollich.com

Wehrmann Holzbearbeitungs-
maschinen GmbH & Co. KG
Dieselstr. 1
32683 Barntrup

ELHA-Maschinenbau
Liemke KG
Allee 16
33161 Hövelhof

Bartels Systembeschläge GmbH
Gewerbegebiet Echternhagen 2
32689 Kalletal
Bewerbung an:
www.basys.biz/unternehmen/
karriere/

Universität Paderborn
Warburger Str. 100
33098 Paderborn

Fichtner & Schicht GmbH
Germaniastr. 4
33189 Schlangen

Industriemechaniker/-in
Einsatzgebiet:
Produktionstechnik

KREIS MINDEN-LÜBBECKE

Buschjost GmbH
Detmolder Str. 256
32545 Bad Oeynhausen

STADT BIELEFELD
GOLDBECK
Bauelemente Bielefeld GmbH
Ummelner Str. 4-6
33649 Bielefeld

ZAM e.V.
Portastr. 9
32423 Minden

GOLDBECK Produktions GmbH
Ummelner Str. 4-6
33649 Bielefeld

MASA GmbH
Osterkamp 2
32457 Porta Westfalica

KREIS GÜTERSLOH
Claas
Selbstfahrende Erntemaschinen
GmbH
Mühlenwinkel 1
33428 Harsewinkel

Kolbus Ausbildungs-GmbH
Osnabrücker Str. 77
32369 Rahden

Bewerbung an:
www.claas.jobs

KREIS PADERBORN

Steffens Pumpen -
Fachhandel GmbH
Hengsterberg 13
33129 Delbrück

Hörmann KG Amshausen
Upheider Weg 94-98
33803 Steinhagen

KREIS LIPPE

KEB Automation KG
Südstr. 38
32683 Barntrup

Brasseler.
Medizintechnik made in Lemgo.

100 Jahre.

1.400 Mitarbeitende.

29.600 Produkte.

„Brasseler ist eines der größten Unternehmen in unserer Gegend. Und trotzdem total familiär.“

Voll Brasseler!
Deine Zukunft beginnt bei uns.

Entdecke Deinen Ausbildungsberuf oder duales Studium (m/w/d)

- › Industriemechaniker
- › Zerspanungsmechaniker
- › Technischer Produktdesigner
- › Mechatroniker
- › Fachkraft für Lagerlogistik
- › Industriekaufmann
- › Kaufmann im E-Commerce
- › Kaufmann im Digitalisierungsmanagement
- › Duales Studium Wirtschaftsinformatik (B. Sc.)

vollbrasseler

vollbrasseler.de



Phoenix Contact
GmbH & Co. KG
Flachsmarktstr. 8–28
32825 Blomberg
Bewerbung an:
www.phoenixcontact.de/career

KREIS MINDEN-LÜBBECKE

WAGO GmbH & Co. KG
Hansastr. 27
32423 Minden
Bewerbung an:
<https://www.wago.com/de/karriere>

ZAM e.V.
Portastr. 9
32423 Minden

KREIS PADERBORN

Heinrich Pollmeier GmbH
Industriestr. 38
33161 Hövelhof

IT-System-Elektroniker/ IT-System-Elektronikerin

STADT BIELEFELD

Conbrio GmbH & Co.
Kommanditgesellschaft
Westerfeldstr. 50i
33611 Bielefeld

Deutsche Telekom AG
Philipp-Reis-Platz 1
33602 Bielefeld
Bewerbung an:
www.telekom.com/schueler

KREIS GÜTERSLOH

August Storck KG
Paulinenweg 12
33790 Halle (Westf.)

Dresselhaus IT-Systeme
GmbH & Co. KG
Kupferstr. 1
33378 Rheda-Wiedenbrück

Thermotraffic GmbH
Internationale Kühlspeidition
Im Industriegelände 60–66
33775 Versmold

KREIS HERFORD

SC electronic service
Gesellschaft mbH
Planckstr. 10
32052 Herford
Bewerbung an:
<https://karriere.sc-electronic.de>

Expert Döring GmbH & Co. KG
Lübbecke Str. 100
32584 Löhne

KREIS LIPPE

Deutsche Telekom AG
Braunenbrucher Weg 16–18
32758 Detmold
Bewerbung an:
www.telekom.com/schueler
Deutsche Telekom AG
Telekom Ausbildungg
Hubverbund Münster
Gartenstr. 217
48147 Münster

KREIS MINDEN-LÜBBECKE

Computerstudio Unger GmbH
Daimlerstr. 21
32312 Lübbecke

KREIS PADERBORN

Gröppler IT-Systemtechnik
GmbH
Josef-Förster-Str. 3
33161 Hövelhof

Hermann Römhild GmbH
Detmolder Str. 14–16
33102 Paderborn
Bewerbung an:
personal@roemhild-buero.de

RICHTER ElektroCom GmbH
An der Burg 10
33154 Salzkotten

Kanalbauer/-in

KREIS GÜTERSLOH

Tiefbau Hark GmbH & Co. KG
Industriestr. 21
33397 Rietberg

KREIS LIPPE

STRABAG AG Bereich
Ostwestfalen
Weststr. 57
32657 Lemgo

KREIS MINDEN-LÜBBECKE

Kögel Bau GmbH & Co KG
Hinter'm Schloß 10
32549 Bad Oeynhausen

Karosserie- und Fahrzeugbaumechaniker/-in

KREIS HERFORD

B&K GmbH
Goebenstr. 92–100
32051 Herford

Kaufmann/Kauffrau für Büromanagement

STADT BIELEFELD

Abratec GmbH
Wolfsbach 6
33729 Bielefeld

Arbeiterwohlfahrt
Bezirksverband Ostwestfalen-
Lippe e.V.
Detmolder Str. 280
33605 Bielefeld

Baugesellschaft Sudbrack mit
beschränkter Haftung
Bielitzer Str. 42
33699 Bielefeld

beauty alliance MARKETING
GmbH & Co. KG
Große-Kurfürsten-Str. 75
33615 Bielefeld
Bewerbung an:
bewerbung@beauty-alliance.de

Böllhoff
Gesellschaft für Ausbildung
und Perspektive mbH
Archimedesstr. 1–4
33649 Bielefeld

Boxspring Welt GmbH
Herforder Str. 309
33609 Bielefeld

Canfield Scientific GmbH
Otto-Brenner-Str. 203
33604 Bielefeld

Creditreform Bielefeld
Riegel & Unger KG
Sunderweg 3
33649 Bielefeld

DR. KURT WOLFF
GMBH & CO. KG
Johanneswerkstr. 34-36
33611 Bielefeld

Haus Neuland e. V.
Senner Hellweg 493
33689 Bielefeld
Bewerbung an:
jobs@haus-neuland.de
<https://www.haus-neuland.de/ueber-uns/jobs>

HLB Dr. Stückmann
und Partner mbB
Elsa-Brändström-Str. 7
33602 Bielefeld

Industrie- und Handelskammer
Ostwestfalen zu Bielefeld
Elsa-Brändström-Str. 1-3
33602 Bielefeld
Bewerbung an:
bewerbung@ostwestfalen.ihk.de

IKS Industrie- und
Kommunalservice GmbH
August-Bebel-Str. 20
33602 Bielefeld

MARCANT AG
Herforder Str. 163 a
33609 Bielefeld

Medentex GmbH
Piderits Bleiche 11
33689 Bielefeld
Bewerbung an:
hr@medentex.de

MP Energie + Service AG
Neusser Str. 5
33649 Bielefeld
Bewerbung an:
personal@mess-profis.de

NTT DATA
Business Solutions AG
Königsbreite 1
33605 Bielefeld

Ophelia GmbH & Co. KG
Alfred-Bozi-Str. 21-22
33602 Bielefeld

OWLKOM UG
(haftungsbeschränkt)
Am Alten Dreisch 21
33605 Bielefeld
Bewerbung an:
bewerbung@owlkom.de

Palletways Bielefeld
GmbH & Co. KG
Gildemeisterstr. 102
33689 Bielefeld

Piening GmbH
Altmühlstr. 30
33689 Bielefeld
Bewerbung an:
Madeleine.Krueger@
pieninggmbh.de

PIETEC

FEINWERKTECHNIK

Mit uns Richtung Zukunft!

Bewirb dich für eine Ausbildung zum
Industriemechaniker (m/w/d)

PIETEC Feinwerktechnik GmbH & Co. KG
Graf-Zeppelin-Str. 23 33181 Bad Wünnenberg - Haaren
www.pietec.de





Regionale Personalentwicklungsgesellschaft (REGE) mbH Herforder Str. 73 33602 Bielefeld	Gütersloher Bauelemente GmbH Carl-Bertelsmann-Str. 32 33332 Gütersloh	Heinrich Lüffe-Baak GmbH & Co. KG Versmolder Str. 38 33428 Harsewinkel	Lütkebohle & Nolte GmbH & Co. KG Sandfeldstr. 47 33397 Rietberg Bewerbung an: bewerbung@luetkebohle-nolte.de
Rödl & Partner GmbH Wirtschaftsprüfungsgesellschaft Steuerberatungsgesellschaft Am Lenkwerk 7 33609 Bielefeld	Hagedorn Gütersloh GmbH Werner-von-Siemens-Str. 18 33334 Gütersloh Bewerbung an: bewerbung@ug-hagedorn.de www.ug-hagedorn.de/karriere/jobs	SeniorenAssistenz Wichmann GmbH Ostring 14 33378 Rheda-Wiedenbrück	Glasprofi24 GmbH Brinkeweg 7-11 33758 Schloß Holte-Stukenbrock Bewerbung an: gp24.heavenhr.com/jobs
Sonepar Deutschland/Region West GmbH Eckendorfer Str. 39 33609 Bielefeld Bewerbung an: www.sonepar.de/c/karriere	Maas Natur GmbH Werner-von-Siemens-Str. 2 33334 Gütersloh	Volkshochschule Reckenberg-Ems gem. GmbH Kirchplatz 2 33378 Rheda-Wiedenbrück	Hesse Vorrichtungen und Fertigungstechnik GmbH Waldweg 15 33758 Schloß Holte-Stukenbrock
v. Bodelschwingsche Stiftungen Bethel Stiftung Bethel Kaufmännische Ausbildung Nazarethweg 5 33617 Bielefeld	Mitschke Sanitätshaus GmbH Werner-von-Siemens-Str. 6 33334 Gütersloh Porta Möbel Handels GmbH & Co. KG Gütersloh Friedrich-Ebert-Str. 101 33332 Gütersloh Bewerbung an: https://porta.de/karriere/ausbildung	Anton Röhr GmbH & Co. KG Gewerbestr. 8 33397 Rietberg	
<u>KREIS GÜTERSLOH</u>			
4ALLPORTAL GmbH Friedrich-Ebert-Str. 67 33330 Gütersloh Bewerbung an: https://jobs.4allportal.com/	Werner Rütting Steuerberater Vereidigter Buchprüfer Brockweg 133 33332 Gütersloh		
Caritasverband für den Kreis Gütersloh e.V. Königstr. 36 33330 Gütersloh Bewerbung an: https://www.caritas-jobs.info/	GC Brockmeyer Halle GmbH & Co. KG Werkstr. 2 33790 Halle (Westf.) Bewerbung an: https://www.brockmeyer.de/karriere/azubizone/		
Doceomed UG (haftungsbeschränkt) Hülbrockstr. 87a 33334 Gütersloh			

JTEKTKeep your
career rollin'

Die JTEKT Bearings Deutschland GmbH in Halle/ Westfalen (gegründet 1943, damals durch die Firma Dürkopp) entwickelt, produziert und vertreibt hochpräzise Nadellager für innovative Anwendungen im Automobil- und Industriesektor. Mit knapp 600 Mitarbeitern ist es der zweitgrößte Produktionsstandort und Technologie Hauptsitz der europäischen Wälzlager sparte.

Zum **1. September 2024** suchen wir DICH für eine Ausbildung als

- **Werkzeugmechaniker (m/w/d)**
- **Elektroniker für Betriebstechnik (m/w/d)**
- **Maschinen- und Anlagenführer (m/w/d)**
- **Industriekaufmann (m/w/d)**

Die ausführlichen Stellenbeschreibungen und Informationen zum Unternehmen findest du auf unserer Homepage unter <https://www.koyo.eu/de/unternehmen/jobs>
JTEKT Bearings Deutschland GmbH, Werkstr. 5, 33790 Halle Tel. 05201 707 308 www.koyo.eu/de



Oberschelp GmbH & Co. KG Helleforthstr. 75 33758 Schloß Holte- Stukenbrock	Bockermann Fritze IngenieurConsult GmbH Dieselstr. 11 32130 Enger Bewerbung an: https://www.wirsindbockermannfritze.de/	Creditreform Herford & Minden Dorff GmbH & Co. KG Krellstr. 68 32584 Löhne Expert Döring GmbH & Co. KG Lübbecker Str. 100 32584 Löhne	Heinrich Mahlmann GmbH Neumöbellogistik Industriestr. 11–13 32839 Steinheim Bewerbung an: bewerbung@mahlmann-logistik.de
Strothmann Machines & Handling GmbH Altenkamp 11 33758 Schloß Holte- Stukenbrock	DIGO Personal GmbH Sanddornweg 5 32049 Herford	ORTHOPARTNER Versorgungsmanagement GmbH Betriebsstr. 4 32584 Löhne	<hr/> KREIS LIPPE Ferrum Edelstahlhärterei Gesellschaft mit beschränkter Haftung Nord-West-Ring 35 32832 Augustdorf
Birte Degenhardt Gütersloher Str. 17 33803 Steinhagen Bewerbung an: www.kuechengenuss.com	Hofmeister Gussasphalt GmbH & Co. KG Hohe Warth 23 32052 Herford Bewerbung an: bewerbung@hofmeistergruppe.de https://www.hofmeister-asphalt.de/karriere/deine-ausbildung-bei-hofmeister/	Sänger GmbH & Co. KG Albert-Schweitzer-Str. 33 32584 Löhne	Herrn David Janzen Lopshorner Weg 62 32832 Augustdorf Bewerbung an: www.garten-janzen.de/karriere
Bühlen Verwaltungs GmbH Kapellenweg 50 33415 Verl Bewerbungen an: personal@wohnberatung.de	Michael Noetzel Rüsterweg 9 32049 Herford	Vistacon Energietechnik GmbH Industriezentrum 23 a 32139 Spenge Bewerbung an: info@vistacon.de www.vistacon.de	Rasco Bitumenteknik GmbH Imkerweg 32b 32832 Augustdorf Bewerbung an: bewerbung@bitumenteknik.de
Riverty Services GmbH Gütersloher Str. 123 33415 Verl	Michael Noetzel Rüsterweg 9 32049 Herford	<hr/> KREIS HÖXTER	
Nagel-Group SE & Co. KG Friedrich-Menzefricke-Str. 6 33775 Versmold Bewerbung an: ausbildung@nagel-group.com www.nagel-group.com/einstiegs-moeglichkeiten	Spilker & Wehmeier GmbH Obere Kreienbreite 29 32051 Herford Bewerbung an: d.bartelsmeier@spilker-wehmeier.de	UKL iT & Logistik GmbH Brakeler Str. 26 33014 Bad Driburg	Voyage Reiseorganisation GmbH Nord-West-Ring 4 32832 Augustdorf Bewerbung an: www.go-jugendreisen.de/jobs
S & O Handelsgesellschaft mbH Speckstr. 3 33775 Versmold	Tierpark Herford gGmbH Stadtholzstr. 234 32049 Herford	Katholische Hospitalvereinigung Weser-Egge gGmbH Danziger Str. 17 33034 Brakel Bewerbung an: bewerbung@khwe.de jobs.khwe.de	AISCI Ident GmbH Asper Str. 29 32108 Bad Salzuflen
<hr/> KREIS HERFORD	Lohmann Gleit- und Wälzlagertechnik GmbH & Co. KG Carl-Zeiss-Str. 4 32278 Kirchlengern		Büroartikel Betzendahl GmbH Max-Planck-Str. 111 a 32107 Bad Salzuflen Bewerbung an: ht@betzendahl.de
VES Voigt & Erdbrügger Steuerberater Partner GmbH Eschstr. 12 32257 Bünde			

Deutsche Rentenvers. Bund Reha-Zentrum Bad Salzungen Klinik Lipperland/ Klinik Am Lietholz Am Ostpark 1 32105 Bad Salzungen Postfach 8 80 32070 Bad Salzungen	SWIETELSKY-FABER GmbH – Kanalsanierung Westerholz 2 32825 Blomberg	Netzwerk Lippe gemeinnützige Gesellschaft für Beschäftigungs- und Qualifizierungsförderung mbH Braunenbrucher Weg 18 32758 Detmold	Verkehrsbetriebe Extertal GmbH Am Bahnhof 1 32699 Extertal Bewerbung an: bewerbung@vbe-external.de
F & P GmbH Max-Planck-Str. 111 32107 Bad Salzungen Bewerbung an: bewerbung@planeo.de www.planeo.de/karriere.html	CCI Europe GmbH Bad Meinberger Str. 1 32760 Detmold	Orthopädietechnik Höftmann GmbH & Co. KG Wotanstr. 9 32756 Detmold	August Klocke GmbH Echternhagen 13 32689 Kalletal Bewerbung an: www.klocke-baustoffe.de
Herrn Uwe Swoboda Max-Planck-Str. 109 b 32107 Bad Salzungen Bewerbung an: www.fahrzeugeinrichtungen- owl.de	Exklusiv Wohnbau GmbH Blaise-Pascal-Str. 12+14 32760 Detmold	van der Heijden Labortechnik GmbH Tramsmeiers Berg 2 32694 Dörentrup	Kuhfuß Kanalservice GmbH & Co. KG Gewerbegebiet Echternhagen 18 32689 Kalletal
Wilhelm Linnenbecker GmbH & Co. Kommanditgesellschaft Werler Str. 22–28 32105 Bad Salzungen Bewerbung an: www.linnenbecker.de	GUPRO – Gutachten und Prüforganisation GmbH & Co. KG Wittekindstr. 24 32758 Detmold Bewerbung an: www.gupro.de/karriere.html	Karl Köhne Omnibusbetriebe GmbH Am Bahnhof 1 32699 Extertal Bewerbung an: bewerbung@vbe-external.de	
Brandt-Kühlfahrzeugbau GmbH & Co. KG Im Wied 9 32683 Barntrop	H. E. Herbst GmbH & Co. KG Klingenbergstr. 11 32758 Detmold		
Blomberger Versorgungsbetriebe Gesellschaft mit beschränkter Haftung Niederlandstr. 15 32825 Blomberg Bewerbung an: personal@blomberger- versorgungsbetriebe.de	KDV Kanne Datenverarbeitung GmbH Sylbeckestr. 20 32756 Detmold Bewerbung an: www.kdv-dt.de/ausbildung- studium		
	Lippischer Kombi-Service gGmbH Sachsenstr. 21 32756 Detmold		
	MSF-Vathauer Antriebstechnik GmbH & Co. KG Am Hessentuch 6–10 32758 Detmold		



Wir gehören zu den führenden Herstellern von Rollstuhlzubehör, Reha-Hilfsmitteln und Mobilitätslösungen. Mit Hauptsitz in Deutschland, Standorten in Dänemark, den Niederlanden, den USA und China betreuen wir Unternehmen aus mehr als 80 Ländern.



Mit **dir** entwickeln **wir** Ideen,
die **Menschen** bewegen.

Wir bilden aus
Industriekaufmann/-frau (m/w/d)

Unternehmensfilm
Hier anschauen →



Interesse geweckt?
← Hier bewerben

Rolko Kohlgrüber GmbH | Industriestr. 14-16, 33829 Borgholzhausen

SCHLOSS VARENHOLZ GmbH Internatsgesellschaft für Kinder- und Jugendhilfe Schloß Varenholz 32689 Kalletal Bewerbung an: www.schloss-varenholz.de/wir/ karriere	MAXI PLAN GmbH Braker Mitte 32 32657 Lemgo Bewerbung an: info@maxi-plan.de Sanitätshaus Müller + Festerling GmbH Lierner Weg 36 32657 Lemgo Bewerbung an: bewerbung@sh-mueller.com www.sh-mueller.com	xonox.home GmbH Maßbrucher Weg 25 32657 Lemgo Bewerbung an: herausforderung@xonox- home.com TSW Thenhausen Spritzgußtechnik und Werkzeugbau GmbH Alter Postweg 133 33818 Leopoldshöhe Ahrens Fachmarkt GmbH & Co. KG Pyrmonter Str. 43 a 32676 Lügde Bewerbung an: www.ahrens-fachmarkt.de	KREIS MINDEN-LÜBBECKE aweronet medical GmbH & Co. KG Mindener Str. 29 32547 Bad Oeynhausen GOLLWITZER-MEIER-KLINIK Gesellschaft mit beschränkter Haftung Bad Oeynhausen Herforder Str. 43 32545 Bad Oeynhausen Bewerbung an: bewerbung@gmk-bo.de www.gollwitzer-meier-klinik.de INTECON Treuhand und Wirtschaftsberatung GmbH Steuerberatungsgesellschaft Weserstr. 88b 32547 Bad Oeynhausen Bewerbung an: www.intecon.de/karriere/
Bauvista GmbH & Co. KG Triftenstr. 115 32791 Lage Bewerbung an: bewerbung@bauvista.de www.bauvista.de	Stadtwerke Lemgo GmbH Bruchweg 24 32657 Lemgo Bewerbung an: www.stadtwerke-lemgo.de/ privatkundenbereich/ueber- uns/karriere	Björn Harder Architekten GmbH Robert-Hanning-Str. 6 33813 Oerlinghausen Bewerbung an: hallo@bjoernharder.de	MCO Medical Center Ostwestfalen GmbH & Co. KG Brückenstr. 6 32549 Bad Oeynhausen Bewerbung an: bewerbung@ihre- gesundheitspartner.de www.ihre-gesundheitspartner.de
LM Consulting GmbH Lange Str. 39 32791 Lage	Stiftung Eben-Ezer Volkeningweg 2-4 32657 Lemgo	Thorsten Bänisch GmbH & Co. KG Robert-Hanning-Str. 8 33813 Oerlinghausen Bewerbung an: info@tb-dienstleistung.de	Portmetals GmbH & Co. KG Ferdinand-Porsche-Str. 14 32339 Espelkamp
multisenses GmbH Schillerstr. 7 32791 Lage Bewerbung an: office@multisenses.de	STRABAG AG Bereich Ostwestfalen Weststr. 57 32657 Lemgo	Volkmar W. Brettmeier – Steuerberater/vereidigter Buchprüfer – Marktstr. 17 33813 Oerlinghausen	Bücker IT-Security GmbH Nordhemmer Str. 97 32479 Hille Heinrich Meier Mühle und Futtermittelhandel GmbH & Co. KG Mühlenstr. 50 32479 Hille
Schulz Bauelemente e.K. Inh. Reinhold Schulz Zum Funken 2 32791 Lage	WOS Westfälische Ordnungs- und Sicherheits-GmbH 32657 Lemgo Bewerbung an: WOS Westfälische Ordnungs- und Sicherheits-GmbH Elisabethstr. 15 32791 Lage		
Kommunales Rechenzentrum Minden-Ravensberg/Lippe Bismarckstr. 23 32657 Lemgo Bewerbung an: www.krz.de/karriere/ Ausbildung-im-k Frau Swetlana Fischer Am Lindenhaus 21 32657 Lemgo			

KAVG Kreisabfallverwertungs-
gesellschaft mbH Minden-
Lübbecke
Pohlsche Heide 1
32479 Hille
Bewerbung an:
personal@kavg-ml.de

AUBI-plus GmbH
Weidehorst 116
32609 Hüllhorst
Bewerbung an:
bewerbung@aubi-plus.de

Bellevue Investments
GmbH & Co. KGaA
Schanzweg 1
32312 Lübbecke
Bewerbung an:
cmeinhardt@bellevue.eu

MAGIX Software GmbH
Borsigstr. 24
32312 Lübbecke
Bewerbung an:
www.magix.com/de/
unternehmen/karriere

PINK
Personalmanagement GmbH
Osnabrücker Str. 4
32312 Lübbecke
Bewerbung an:
bewerbung@pink-personal.de
www.pink-personal.de

Bäckerei Bertermann GmbH
Lahder Str. 28-32
32423 Minden

Diakonie Stiftung Salem
gGmbH
Fischerallee 3a
32423 Minden

Topgres GmbH & Co. KG
Lübbecker Str. 240
32429 Minden
Bewerbung an:
Bewerbung@topgres.de

Verkehrsleiter GmbH
Dankerser Str. 61
32423 Minden

ZAM e.V.
Portastr. 9
32423 Minden

Wiegmann-Dialog-GmbH
Dingbreite 16
32469 Petershagen
Bewerbung an:
www.wiegmann-online.de/
karriere

Porta Möbel Handels
GmbH & Co. KG Barkhausen
Bakenweg 16-20
32457 Porta Westfalica

Porta Service & Beratung
GmbH & Co. KG
Bakenweg 16
32457 Porta Westfalica

Porta Service & Beratungs
GmbH & Co. KG
Bakenweg 16-20
32457 Porta Westfalica



RK ROSE+KRIEGER
A Phoenix Mecano Company

Unsere Ausbildungsberufe

(m/w/d)

- Fachkraft für Lagerlogistik
- Industriekaufmann
- Kaufmann für Marketingkommunikation
- Industriemechaniker
- Zerspanungsmechaniker
- Technischer Produktdesigner



RK Rose+Krieger GmbH
Potsdamer Straße 9
32423 Minden
www.rk-rose-krieger.com

PreZero Deutschland KG
An der Pforte 2
32457 Porta Westfalica

von Bartels GmbH
Maschstr. 19
32351 Stemwede

KREIS PADERBORN

SI Mass Production GmbH
Nordstr. 27
33181 Bad Wünnenberg
Bewerbung an:
www.si-moss.de/unternehmen/stellenangebote

Jürgen Dubberke
Ebbinghauser Str. 36
33178 Borchen

FTF Sander GmbH
Westring 1
33142 Büren
Bewerbung an:
bewerbung@sander-gruppe.eu
sander-gruppe.eu/karriere

m + s Sprossenelemente GmbH
Westring 1
33142 Büren

Einrichtungshaus Hansel
GmbH & Co. KG
Knäppenstr. 26–30
33129 Delbrück
Bewerbung an:
bewerbung@hansel-moebel.de
<https://hansel-moebel.de/jobs/>

Hubert August Epping
Am Zollbrett 4
33129 Delbrück

Airfect sleep & comfort GmbH
Karl-Schurz-Str. 23 a
33100 Paderborn
Bewerbung an:
bewerbung@airfect.de

ALDI SE & Co. KG
Halberstädter Str. 40
33106 Paderborn
Bewerbung an:
www.aldi-nord.de/karriere

Aqua Comfort GmbH
Frankfurter Weg 6
33106 Paderborn

die Sprachwerkstatt, privates
Institut für Kommunikation,
Wirtschaft und Sprache GmbH
Stettiner Str. 42
33106 Paderborn

frabox.de GmbH
Max-Planck-Str. 19
33104 Paderborn
Bewerbung an:
fg@frabox.de
www.frabox.de

GBS Europa GmbH
Karl-Schurz-Str. 35
33100 Paderborn

GPDM-Gesellschaft für
Projektierungs- und
Dienstleistungsmanagement
Technologiepark 8
33100 Paderborn

OctoGate IT
Security Systems GmbH
Friedrich-List-Str. 42
33100 Paderborn

Paderborner Stadthallen-
Betriebsgesellschaft mbH
Heiersmauer 45–51
33098 Paderborn
Bewerbung an:
bewerbung@paderhalle.de
<https://www.paderhalle.de/jobs-karriere/stellenanzeigen/>

Sans-Solutions GmbH
Dessauer Str. 10
33106 Paderborn

Schnitz Zahntechnik GmbH
Auf der Schulbreite 6
33098 Paderborn

STIFTUNG BILDUNG &
HANDWERK
Forum des Handwerks 1
33098 Paderborn
Bewerbung an:
bewerbung@s-b-h.de
www.stiftung-bildung-handwerk.de/karriere

TK-World Aktiengesellschaft
Oberes Feld 6
33106 Paderborn

Webcellent GmbH
Ahornallee 9
33106 Paderborn
Bewerbung an:
jobs@webcellent.com
www.webcellent.com/jobs/

Westfälisches Kinderdorf e.V.
Gesamtverwaltung
Haterbusch 32
33102 Paderborn

Cewesta Werkzeugbau GmbH
Ziegelei-Töpker-Str. 8
33154 Salzkotten
Bewerbung an:
Bewerbung@cewesta.de

MYconsult GmbH
Geseker Str. 5
33154 Salzkotten
Bewerbung an:
personal@myconsult.de

Kaufmann/Kauffrau für Dialogmarketing

STADT BIELEFELD

Deutsche Telekom AG
Philipp-Reis-Platz 1
33602 Bielefeld
Bewerbung an:
www.telekom.com/schueler

Scientific Games Honsel GmbH
Herrn Sebastian Prickel
Schildescher Str. 55–59
33611 Bielefeld
Bewerbung an:
ausbildung@scientificgames.de

KREIS HERFORD

Volksbank Herford-Mindener
Land eG
Werrestr. 67
32049 Herford
Bewerbung an:
bockaufbank@meinevolksbank.de

KREIS LIPPE

Büroartikel Betzendahl GmbH
Max-Planck-Str. 111 a
32107 Bad Salzuflen
Bewerbung an:
ht@betzendahl.de

TGK GmbH
Helleforthstr. 18–20
33758 Schloß Holte-
Stukenbrock
Bewerbung an:
bewerbung@tgk.de

Salzetalklinik Zentrum für
onkologische und
orthopädische Rehabilitation
Alte Vlothoer Str. 1
32105 Bad Salzuflen
Bewerbung an:
personal@salzetalklinik.de
www.salzetalklinik.de

Bauvista GmbH & Co. KG
Triftenstr. 115
32791 Lage
Bewerbung an:
bewerbung@bauvista.de
www.bauvista.de

KREIS MINDEN-LÜBBECKE

KADECO
Sonnenschutzsysteme GmbH
Hindenburgring 14–16
32339 Espelkamp

Franz Wiltmann
GmbH & Co. KG
Wilhelm-Kleine-Str. 16
33775 Versmold
Kolbe-Coloco
Spezialdruck GmbH
Im Industriegelände 50
33775 Versmold

KDV Kanne
Datenverarbeitung GmbH
Sylbeckestr. 20
32756 Detmold
Bewerbung an:
www.kdv-dt.de/ausbildung-
studium

Gebr. Brasseler GmbH & Co. KG
Trophagener Weg 25
32657 Lemgo
Bewerbung an:
vollbrasseler.de

**Kaufmann/Kauffrau für
Digitalisierungsmanagement**

STADT BIELEFELD

Diamant Software GmbH
Stadtring 2
33647 Bielefeld
Bewerbung an:
jobs@diamant-software.de

KREIS HERFORD

Heinrich Grotemeier
GmbH & Co. KG
Teichstr. 29
32257 Bünde

Technische Hochschule
Ostwestfalen-Lippe
Campusallee 12
32657 Lemgo
Bewerbung an:
https://www.th-owl.de/
hochschule/arbeiten/
stellenangebote/

KREIS GÜTERSLOH

GARANT Holding GmbH
Hauptstr. 143
33378 Rheda-Wiedenbrück

KREIS HÖXTER

UKL iT & Logistik GmbH
Brakeler Str. 26
33014 Bad Driburg

WP Kemper GmbH

Lange Str. 8–10
33397 Rietberg
Bewerbung an:
https://www.wp-kemper.de/
unternehmen/job-karriere/
ausbildung/unsere-
ausbildungsberufe.html

KREIS LIPPE

Coko-Werk GmbH & Co. KG
Porschestr. 5
32107 Bad Salzuflen
Bewerbung an:
bewerbung@coko-werk.de

Bauzentrum Westerhorstmann

**Bau Dir
Deine Zukunft ...**

... als Azubi im Bauzentrum Westerhorstmann

**Wir setzen auf unseren
Nachwuchs und bilden aus:**

- Kauffrau / Kaufmann für Groß- und Außenhandelsmanagement
- Kauffrau / Kaufmann für Büromanagement
- Fachkraft für Lagerlogistik

www.westerhorstmann.de/ausbildung

Westerhorstmann Bauzentrum GmbH & Co. KG
Franziska Beine | Bösendamm 1 | 33129 Delbrück

KREIS PADERBORN

Conta-Clip Verbindungstechnik
Gesellschaft mit beschränkter
Haftung
Otto-Hahn-Str. 7
33161 Hövelhof
Bewerbung an:
bewerberservice@conta-clip.de
<https://career.conta-clip.com/>

BREKOM GmbH
Rolandsweg 80
33102 Paderborn
Bewerbung an:
<https://brekom.de/karriere/>

HDO Druckguß- und
Oberflächentechnik-GmbH
Halberstädter Str. 7-13
33106 Paderborn

Ullner u. Ullner
Gesellschaft mit beschränkter
Haftung
Grüner Weg 25
33098 Paderborn
Bewerbung an:
Bewerbung@ullner.de

**Kaufmann/Kauffrau
für Groß- und
Außenhandelsmanagement**

STADT BIELEFELD

Friedrich Bentlage
GmbH & Co. KG
Sattelmeyerweg 11
33609 Bielefeld
Bewerbung an:
ausbildung@bsb.eu
www.bsb.eu

KREIS GÜTERSLOH

Schreiber GmbH
Franz-Claas-Str. 12
33428 Harsewinkel
Bewerbung an:
jabs@kaercher-schreiber.de
www.kaercher-schreiber.de

**Kaufmann/Kauffrau
für Groß- und
Außenhandelsmanagement**
Fachrichtung: Außenhandel

STADT BIELEFELD

Abratec GmbH
Wolfsbach 6
33729 Bielefeld

KREIS GÜTERSLOH

TGK GmbH
Helleforthstr. 18-20
33758 Schloß Holte-
Stukenbrock
Bewerbung an:
bewerbung@tgk.de

KREIS LIPPE

Wehrmann
Holzbearbeitungsmaschinen
GmbH & Co. KG
Dieselstr. 1
32683 Barntrop
HEPU Autoteile GmbH
Am Kreuzweg 2
32689 Kalletal
IPD Industrial Parts Distribution
GmbH
Am Kreuzweg 2
32689 Kalletal

**Kaufmann/Kauffrau
für Groß- und
Außenhandelsmanagement**
Fachrichtung: Großhandel

STADT BIELEFELD

August Dreckshage
GmbH & Co. KG
Walter-Werning-Str. 7
33699 Bielefeld
Bewerbung an:
i.woempner@dreckshage.de
[https://dreckshage.de/de/
karriere/ausbildung](https://dreckshage.de/de/karriere/ausbildung)

Besko Nutzfahrzeugteile GmbH
Schelpmilser Weg 3
33609 Bielefeld

Böger GmbH
Gütersloher Str. 237
33649 Bielefeld

Böllhoff
Gesellschaft für Ausbildung
und Perspektive mbH
Archimedesstr. 1-4
33649 Bielefeld

coolmobility GmbH
Ludwig-Erhard-Allee 3
33719 Bielefeld

EFG Cordes & Graefe Brand KG
Herforder Str. 272-278
33609 Bielefeld

EK/servicegroup eG
Elpke 109
33605 Bielefeld
Bewerbung an:
<https://jobs.ek-retail.com>

H. Bremicker GmbH & Co. KG
Eckendorfer Str. 9
33609 Bielefeld

HANDELSHOF KÖLN
Stiftung & Co. KG
Betriebsstätte Bielefeld
Schelpmilser Weg 24
33609 Bielefeld

Hohnen & Co. KG
Lipper Hellweg 47
33604 Bielefeld

HÜCOBI GmbH
Technischer Großhandel für
Industrie, Handwerk und
Agrartechnik
Oldernholz 6
33719 Bielefeld
Bewerbung an:
bewerbung@huecobi.de

Julius Brune GmbH & Co. KG
Strothbachstr. 14
33689 Bielefeld

LUCKY BIKE.de GmbH
Sunderweg 1
33649 Bielefeld
Bewerbung an:
[www.lucky-bike.de/Jobs-
Karriere](http://www.lucky-bike.de/Jobs-Karriere)

Ruhrpharm AG
Heidsieker Heide 114
33739 Bielefeld

Sonepar Deutschland/Region
West GmbH
Eckendorfer Str. 39
33609 Bielefeld
Bewerbung an:
www.sonepar.de/c/karriere

vph GmbH & Co. KG
Zweigniederlassung Bielefeld
Eckendorfer Str. 196
33609 Bielefeld

Bewerbung an:
info@vp-bewerbungen.de

Wilhelm Linnenbecker
GmbH & Co.
Kommanditgesellschaft
Zweigniederlassung Bielefeld
Werningshof 37
33719 Bielefeld

Bewerbung an:
https://www.linnenbecker.de

KREIS GÜTERSLOH

Hagos eG Niederlassung
Borgholzhausen
Am Teuto 4
33829 Borgholzhausen

Brillux GmbH & Co.
Kommanditgesellschaft
Auf'm Kampe 21
33334 Gütersloh

Energetik Solartechnologie
Vertrieb GmbH
Nikolaus-Otto-Str. 18
33335 Gütersloh

Fretthold GmbH & Co. KG
Baufachzentrum
Hülsbrockstr. 31
33334 Gütersloh
Bewerbung an:
karriere@fretthold.de
www.fretthold.de/karriere/
wir-bilden-aus

Fritz Husemann GmbH & Co.
KG Elektrotechnische Fabrik
Gottlieb-Daimler-Str. 29
33334 Gütersloh

Fritz Steinhaus GmbH & Co. KG
Im Heidkamp 17
33334 Gütersloh

Industrie-Bedarf Meyer KG
Verler Str. 192
33332 Gütersloh

Meesenburg Großhandel KG
Sandbrink 9
33332 Gütersloh

Mittelrheinische Metallgießerei
Heinrich Beyer GmbH & Co. KG
Osnabrücker Landstr. 169
33335 Gütersloh
Bewerbung an:
truf@mmhb.de
mraeder@mmhb.de

Paul Reckersdrees
Autoteile Vertriebs GmbH
Forellenweg 25
33335 Gütersloh
Bewerbung an:
bentlage@reckersdrees.de

Sonepar Deutschland/Region
West GmbH
Auf'm Kampe 19
33334 Gütersloh
Bewerbung an:
www.sonepar.de/c/karriere

ERIKS Deutschland GmbH
Kreishede 7
33790 Halle (Westf.)
Bewerbung an:
ausbildung@eriks.de
www.eriks.de

KATAG
Fashion & Services



Du bist aufgeschlossen und neugierig? Du möchtest in einem Umfeld arbeiten, das dich inspiriert? Dann ist die KATAG AG deine erste Wahl! Trage mit deinen Ideen zur Vielfalt der KATAG bei und erschaffe gemeinsam mit uns ein kreatives und produktives Arbeitsumfeld. Genau das macht die KATAG AG zum Marktführer. Ergreife die Chance und werde noch heute ein Teil der KATAG-Familie. Bewirb dich jetzt, damit wir zusammen die Fashion Welt verändern können.

WIR SUCHEN DICH ALS

- KAUFMANN FÜR GROSS- UND AUSSENHANDELSMANAGEMENT*
- TRAINEE FÜR UNSER DUALES STUDIUM B.A. BWL HANDEL (FASHION MANAGEMENT)*
- KAUFMANN IM E-COMMERCE*

UM UNSER TEAM ZU VERSTÄRKEN.

Während der Ausbildung wirst du so viel wie möglich von der KATAG kennenlernen – wir wollen, dass unsere Azubis ein umfassendes Wissen über unser Unternehmen erwerben, um danach mit guten Übernahmechancen in das Berufsleben zu starten. Die KATAG von der IHK zu Bielefeld für „herausragende Ausbildungsleistungen“ geehrt. Weitere Informationen zu den jeweiligen Ausbildungsberufen findest du auf unserer Homepage: katag.net/karriere und auf Instagram: [katag_ausbildung](https://www.instagram.com/katag_ausbildung)

WAS DU MITBRINGST:

- gute Fachhochschulreife bzw. Allgemeine Hochschulreife
- Freude am täglichen Umgang mit Menschen
- Spaß an Mode und Lifestyle
- PC-Kenntnisse
- du bist motiviert, aufgeschlossen und neugierig
- du bist ein Teamplayer
- du bist kommunikativ und flexibel

Wir freuen uns auf deine Bewerbung!



KONTAKT:

KATAG AG · Personalabteilung · Kerstin Begemann
Stralsunder Straße 5 · 33605 Bielefeld
Tel.: 0521/292-291 · E-Mail: kbegemann@katag.net

*(M/W/D)

Bitte sende uns deine Bewerbungsunterlagen aus Datenschutzgründen als eine zusammenhängende PDF-Datei zu, wenn du dich per E-Mail bewirbst.



Holz-Speckmann
GmbH & Co. KG
Weststr. 15
33790 Halle (Westf.)

Raiffeisen Warenhandel
GmbH & Co. KG
Gartnischer Weg 170
33790 Halle (Westf.)

Mosecker GmbH & Co. KG
Siemensstr. 5
33378 Rheda-Wiedenbrück

Musterring International
Josef Höner GmbH & Co.
Kommanditgesellschaft
Hauptstr. 134-140
33378 Rheda-Wiedenbrück
Bewerbung an:
bewerbung@musterring.de

Rickfelder GmbH
Nickelstr. 6
33378 Rheda-Wiedenbrück

Deppe & Stücker GmbH
Industriestr. 5
33397 Rietberg
Bewerbung an:
bewerbung@deppe-stuecker.de

Franz Reinkemeier GmbH
Westerwieher Str. 198
33397 Rietberg

Johannes Lefeld
GmbH & Co. KG
Konrad-Adenauer-Str. 11
33397 Rietberg
Bewerbung an:
bewerbung@lefeld.de

Max Lüning GmbH & Co. KG
Westerwieher Str. 33
33397 Rietberg
Bewerbung an:
www.luening.de/
ausbildungsberufe

Glasprofi24 GmbH
Brinkeweg 7-11
33758 Schloß Holte-
Stukenbrock
Bewerbung an:
gp24.heavenhr.com/jobs

bonCura GmbH & Co. KG
Vertrieb von Pflegehilfsmitteln
Lise-Meitner-Str. 1
33803 Steinhagen

Kaiser GmbH & Co. KG
Dieselstr. 4 a
33803 Steinhagen

BICO Zweirad Marketing GmbH
Strothweg 5
33415 Verl

Bussemas & Pollmeier
GmbH & Co. KG
Oststr. 188
33415 Verl

Paul Kuhn GmbH
Leinenweg 10
33415 Verl
Bewerbung an:
Bewerbung@Paul-Kuhn.de

S & O Handelsgesellschaft mbH
Speckstr. 3
33775 Versmold

Wilhelm Linnenbecker
GmbH & Co.
Kommanditgesellschaft
Zweigniederlassung Versmold
Rothenfelder Str. 50
33775 Versmold
Bewerbung an:
https://www.linnenbecker.de

Ravensberger
Schmierstoffvertrieb GmbH
Jöllenbecker Str. 2
33824 Werther (Westf.)

KREIS HERFORD

Heinrich Fretthold
GmbH & Co. KG
Borriesstr. 100
32257 Bünde
Bewerbung an:
karriere@fretthold.de
www.fretthold.de/karriere/
wir-bilden-aus

Heinrich Grotemeier
GmbH & Co. KG
Teichstr. 29
32257 Bünde

W+P PRODUCTS GmbH
Daimlerstr. 29-33
32257 Bünde

Der Grundstein für Deine ZUKUNFT!

Mit langjähriger Erfahrung bilden wir aus (m/w/d):

- Kaufmann/-frau für Groß- und Außenhandelsmanagement
- Kaufmann/-frau für Digitalisierungsmanagement
- Medienkaufmann/-frau Digital und Print

Wir freuen uns auf Dich!

Hier geht es zur Kurzbewerbung

zeb_zentraleinkauf_baubedarf

Zentraleinkauf Baubedarf GmbH & Co. KG
Halberstädter Straße 39 | 33106 Paderborn | 05251 1750-0
www.zeb-online.de | ausbildung@zeb-online.de

Brillux GmbH & Co. Kommanditgesellschaft Boschstr. 5 32051 Herford	Lohmann Gleit- und Wälzlagertechnik GmbH & Co. KG Carl-Zeiss-Str. 4 32278 Kirchlingern	G.U.T. Tiburzy KG Hoffmannstr. 40 32105 Bad Salzuflen	Fliesen-Meier GmbH & Co. KG Am Gelskamp 8 32758 Detmold Bewerbung an: www.fliesen-meier.com
EGV Lebensmittel für Großverbraucher AG Röntgenstr. 11 32052 Herford	BAB Distribution GmbH Zeiss-Str. 10 32584 Löhne	J.W. Zander GmbH & Co. KG Nordwest Am Zubringer 10 32107 Bad Salzuflen Bewerbung an: karriere.zander.online/standort- zander-gruppe.de	August Klocke GmbH Echternhagen 13 32689 Kalletal Bewerbung an: www.klocke-baustoffe.de
Fritz Schnieder GmbH & Co. KG Engerstr. 51 32051 Herford Bewerbung an: bewerbung-kaufm.@ schnieder.de	Hela Tische Möbel Vertriebs GmbH Scheidkamp 14 32584 Löhne Terra Gebäudetechnik GmbH Zeiss-Str. 10 32584 Löhne	PRIMETTA GmbH & Co. KG Otto-Hahn-Str. 55 32108 Bad Salzuflen Wilhelm Linnenbecker GmbH & Co. Kommanditgesellschaft Werler Str. 22-28 32105 Bad Salzuflen Bewerbung an: https://www.linnenbecker.de	Holz-Speckmann GmbH & Co. KG Im Seelenkamp 8 a 32791 Lage Bewerbung an: Holz-Speckmann GmbH & Co. KG Filiale Lage Weststr. 15 33790 Halle (Westf.)
Spilker & Wehmeier GmbH Obere Kreienbreite 29 32051 Herford Bewerbung an: d.bartelsmeier@spilker- wehmeier.de	Dental Direkt GmbH Industriezentrum 106-108 32139 Spenge	August Recker GmbH & Co. KG Hellweg 2 32825 Blomberg Kaiser Nachfolger Montagetechnik und Industriebedarf GmbH Industriestr. 18 32825 Blomberg Bewerbung an: bewerbung@kaiser- nachfolger.de www.kaiser-nachfolger.de	Kuhlmann GmbH & Co. KG Im Seelenkamp 2 32791 Lage Bewerbung an: bewerbung@kuhlmann- gruppe.de
Vandemoortele Europe NV, Deutsche Zweigniederlassung Altensenner Weg 68 32052 Herford Bewerbung an: hr.herford@vandemoortele.com	<u>KREIS HÖXTER</u> glaskoch B. Koch jr. GmbH + Co. KG Industriestr. 23 33014 Bad Driburg Trendteam GmbH & Co. KG Finkenstr. 8-10 32839 Steinheim		Lippe Agrar Handelsgesellschaft mbH Elisabethstr. 6-10 32791 Lage Bewerbung an: hanna.schmuck@lippeagrار.de
Ed. Heckewerth Nachf. GmbH u. Co. KG Siemensstr. 13 32120 Hiddenhausen	<u>KREIS LIPPE</u> F. Hackländer Gesellschaft mit beschränkter Haftung Heerser Weg 2 32108 Bad Salzuflen Bewerbung an: ausbildung@ hacklaenderkassel.de	Synflex Elektro GmbH & Co. – Service – KG Auf den Kreuzen 24 32825 Blomberg Bewerbung an: karriere@synflex.de	F. Brüggemann Nachfolger Gesellschaft mit beschränkter Haftung Trifte 84 32657 Lemgo

Sonepar Deutschland/Region West GmbH Großer Stein 77 32657 Lemgo Bewerbung an: www.sonepar.de/c/karriere	Kurt Weigel GmbH Widukindstr. 28 32676 Lügde Bewerbung an: Kurt Weigel GmbH Filiale Lügde Daimlerstr. 6 49661 Cloppenburg	Jeans Fritz Handelsgesellschaft für Mode mbH Tengerner Str. 143 32609 Hüllhorst Bewerbung an: karriere.jeans-fritz.com	Sonepar Deutschland/Region West GmbH Ringstr. 73-75 32427 Minden Bewerbung an: www.sonepar.de/c/karriere
Wilhelm Linnenbecker GmbH & Co. Kommanditgesellschaft Zweigniederlassung Lemgo Skandinavienweg 1 32657 Lemgo Bewerbung an: www.linnenbecker.de	<u>KREIS MINDEN-LÜBBECKE</u> Wilhelm Linnenbecker GmbH & Co. Kommanditgesellschaft Zweigniederlassung Bad Oeynhausen Robert-Bosch-Str. 7 32547 Bad Oeynhausen Bewerbung an: https://www.linnenbecker.de	Wortmann Telecom GmbH Hankamp 2 32609 Hüllhorst MAGIX Software GmbH Borsigstr. 24 32312 Lübbecke Bewerbung an: www.magix.com/de/ unternehmen/karriere	Topgres GmbH & Co. KG Lübbecke Str. 240 32429 Minden Bewerbung an: Bewerbung@topgres.de Wilhelm Linnenbecker GmbH & Co. Kommanditgesellschaft Zweigniederlassung Minden Bahnstr. 6 32423 Minden Bewerbung an: https://www.linnenbecker.de
xonox.home GmbH Maßbrucher Weg 25 32657 Lemgo Bewerbung an: herausforderung@xonox-home.com		HSH Rose GmbH Alte Sandtrift 35 32425 Minden	

glaskoch

LOVING GLASS

LUST AUF ERFOLGREICHE MARKEN UND EINEN MODERNEN ARBEITSPLATZ? DANN BEWIRB DICH JETZT!



In 2024 bilden wir in folgenden Ausbildungsberufen aus:

- Kfm./Kffr. für Groß- und Außenhandelsmanagement** (m|w|d)
- Kfm./Kffr. im E-Commerce** (m|w|d)
- Fachinformatiker/in – FR-Systemintegration** (m|w|d)
- Fachkraft für Lagerlogistik** (m|w|d)



Was wir Dir bieten:

- dynamisches Team
- moderner Arbeitsplatz
- hybride Arbeitsmodelle
- faszinierende Branche
- beliebte Marken und Produkte
- gezielte Förderung und Prüfungsvorbereitung
- Weiterbildungsmöglichkeiten/Duales Studium
- fachliche Spezialisierung

Deine Bewerbung erreicht uns per Mail:
Bewerbung@glaskoch.com
oder an:
glaskoch B. Koch jr. GmbH + Co. KG
Personalabteilung
Industriestr. 23 | 33014 Bad Driburg



Fritz Raulwing GmbH & Co. KG
F.-A.-Meyer-Str. 7
32457 Porta Westfalica

Elmer GmbH & Co. KG
Warendorf
Herlestr. 5
33100 Paderborn

Rila Feinkost-Importe
GmbH & Co.
Kommanditgesellschaft
Hinterm Teich 5
32351 Stemwede
Bewerbung an:
<https://www.rila.de/karriere.html>

Hermann Römhild GmbH
Detmolder Str. 14–16
33102 Paderborn
Bewerbung an:
personal@roemhild-buero.de

Sonepar Deutschland/Region
West GmbH
Wollmarktstr. 128
33098 Paderborn
Bewerbung an:
www.sonepar.de/c/karriere

KREIS PADERBORN

Philipp Evers GmbH & Co. KG
Baustoffgroßhandlung
Werkstr. 1
33142 Büren

TK-World Aktiengesellschaft
Oberes Feld 6
33106 Paderborn

Paul Arens
Gesellschaft für Installations-
und Sanitärtechnik mit
beschränkter Haftung
Feldstr. 17
33129 Delbrück

Ullner u. Ullner
Gesellschaft mit beschränkter
Haftung
Grüner Weg 25
33098 Paderborn
Bewerbung an:
Bewerbung@ullner.de

Cup & Cino Kaffeesystem –
Vertrieb GmbH & Co. KG
Paderborner Str. 33
33161 Hövelhof
Bewerbung an:
bewerbung@cupcino.de

Wegener GmbH & Co. KG
Kolberger Str. 3–14
33098 Paderborn
Bewerbung an:
karriere@wegener.biz

Pride Mobility Products GmbH
Hövelrieger Str. 28
33161 Hövelhof
Bewerbung an:
bewerbung@pridemobility.de

WeGo Systembaustoffe GmbH
Randebrockstr. 6
33100 Paderborn
Bewerbung an:
www.ausbildung-2023.com
www.wego-vti.de/karriere

Airfect sleep & comfort GmbH
Karl-Schurz-Str. 23 a
33100 Paderborn
Bewerbung an:
bewerbung@airfect.de

Kaufmann/Kauffrau für Hotelmanagement

KREIS PADERBORN

Welcome Hotel Paderborn
Betriebsgesellschaft
mbH & Co. KG
Fürstenweg 13
33102 Paderborn

Kaufmann/Kauffrau für IT-System-Management

STADT BIELEFELD

Avanis GmbH
Meisenstr. 79a
33607 Bielefeld
Bewerbung an:
Bewerbung@avanis.de

Deutsche Telekom AG
Philipp-Reis-Platz 1
33602 Bielefeld
Bewerbung an:
www.telekom.com/schueler

JOBRI GMBH
COMPUTER-ENGINEERING
Am Tüterbach 7
33649 Bielefeld
Bewerbung an:
<https://www.jobri.de>

KTI Distribution GmbH
Netzwerkkomponentenhandel
Meisenstr. 79a
33607 Bielefeld
Bewerbung an:
Bewerbung@kti.de

Stadtwerke Bielefeld
Gesellschaft mit beschränkter
Haftung

Schildescher Str. 16
33611 Bielefeld

v. Bodelschwingsche
Stiftungen Bethel Stiftung
Bethel

Kaufmännische Ausbildung
Nazarethweg 5
33617 Bielefeld

KREIS GÜTERSLOH

4ALLPORTAL GmbH
Friedrich-Ebert-Str. 67
33330 Gütersloh
Bewerbung an:
<https://jobs.4allportal.com/>

act'o-soft GmbH
Informationssysteme
Brackweder Str. 51
33790 Halle (Westf.)
Bewerbung an:
bewerbung@actosoft.de

Portmann IT-Systeme GmbH
Ostring 16
33378 Rheda-Wiedenbrück
Bewerbung an:
<https://bewerbung.portmann.it>

Max Lüning GmbH & Co. KG
Westerwieher Str. 33
33397 Rietberg
Bewerbung an:
[www.luning.de/
ausbildungsberufe](http://www.luning.de/ausbildungsberufe)

Riverty Services GmbH
Gütersloher Str. 123
33415 Verl

KREIS HÖXTER

Coveris Flexibles Deutschland GmbH
Anton-Böhlen-Str. 5
34414 Warburg
Bewerbung an:
janina.rudolph@coveris.com
www.coveris.com

Phoenix Contact GmbH & Co. KG
Flachmarktstr. 8–28
32825 Blomberg
Bewerbung an:
www.phoenixcontact.de/career

TRICEPT Informationssysteme AG
Hohler Weg 26
32760 Detmold
Bewerbung an:
bewerbung@tricept.de

KREIS LIPPE

PREMIUM Communications GmbH
Werler Str. 15
32107 Bad Salzufflen
Bewerbung an:
bewerbung@deinhandystore.de

Stadtwerke Lemgo GmbH
Bruchweg 24
32657 Lemgo
Bewerbung an:
www.stadtwerke-lemgo.de/
privatkundenbereich/ueber-
uns/karriere

KREIS MINDEN-LÜBBECKE

Kögel Bau GmbH & Co. KG
Hinter'm Schloß 10
32549 Bad Oeynhausen

Kögel Management GmbH & Co. KG
Hinter'm Schloß 10
32549 Bad Oeynhausen

KADECO Sonnenschutzsysteme GmbH
Hindenburgring 14–16
32339 Espelkamp

Mittwald CM Service GmbH & Co. KG
Königsberger Str. 6
32339 Espelkamp

Midland IT GmbH
Marienstr. 76
32425 Minden

HSE Computersysteme
H. Schulte GmbH
Möllberger Heide 11
32457 Porta Westfalica
Bewerbung an:
bewerbung@hse-computer.de

KREIS PADERBORN

Connex Communication GmbH
Balhorne Feld 11
33106 Paderborn

Ender Yazici ATACOM
Computersysteme
Winfriedstr. 80
33098 Paderborn



Azubi-Einführungswoche, Ausbildungspatenschaften, Lehrmittelzuschuss, Übernahme nach der Ausbildung, attraktives Azubigehalt und noch vieles mehr!

Klingt toll? Dann bewirb dich direkt und starte deine **Ausbildung 2024** beim **Erzbistum Paderborn**.

Ob in der Verwaltung im Erzbischöflichen Generalvikariat oder in unserem Bildungs- und Tagungshaus Liborianum – als Dienstgemeinschaft arbeiten wir gemeinsam an einem Auftrag: den seelsorglichen Dienst der katholischen Kirche in seiner ganzen Breite zu fördern.

Dazu bringen wir alle unsere persönlichen Stärken in den unterschiedlichen Aufgabenfeldern ein.

Wir freuen uns, dich als Teil unseres Teams begrüßen zu können, wenn du am **01.08.2024** deine Ausbildung startest:

Hotelfachmann (m/w/d)

(Ausbildungsort: Bildungs- und Tagungshaus Liborianum Paderborn)

Koch (m/w/d)

(Ausbildungsort: Bildungs- und Tagungshaus Liborianum Paderborn)

Fachinformatiker**Systemintegration (m/w/d)**

(Ausbildungsort: Erzbischöfliches Generalvikariat Paderborn)

Erzbischöfliches Generalvikariat
Bereich Personal und Verwaltung
Domplatz 3 | 33098 Paderborn

www.erzbistum-paderborn.de

Haben wir dein Interesse geweckt?

Die vollständigen Stellenausschreibungen sowie die Möglichkeit zur Bewerbung findest du online unter: **www.karriere.erzbistum-paderborn.de**

Bewerbungen von Schwerbehinderten werden bei gleicher Eignung bevorzugt berücksichtigt.

Bei Fragen steht dir Tabea Gettert unter der Telefonnummer **05251 125 1738** zur Verfügung.



Magh und Boppert GmbH
Schulze-Delitzsch-Str. 8
33100 Paderborn
Bewerbung an:
<https://avendoo.de/karriere/>

ruf Jugendreisen
GmbH & Co. KG
Am Lenkwerk 11
33609 Bielefeld
Bewerbung an:
www.ruf.de/jobs/jobs-in-der-zentrale

KREIS LIPPE
Voyage Reiseorganisation
GmbH
Nord-West-Ring 4
32832 Augustdorf
Bewerbung an:
www.go-jugendreisen.de/jobs

Technische Hochschule
Ostwestfalen-Lippe
Campusallee 12
32657 Lemgo
Bewerbung an:
<https://www.th-owl.de/hochschule/arbeiten/stellenangebote/>

Kaufmann/Kauffrau für Marketingkommunikation

STADT BIELEFELD

Avanis GmbH
Meisenstr. 79 a
33607 Bielefeld
Bewerbung an:
Bewerbung@avanis.de

Brandstifter AG
Otto-Brenner-Str. 247
33604 Bielefeld
Bewerbung an:
karriere@brandstifter-ag.de
www.brandstifter-ag.de

eCommerce Werkstatt GmbH
Herforder Str. 309
33609 Bielefeld

EK/servicegroup eG
Elpke 109
33605 Bielefeld
Bewerbung an:
<https://jobs.ek-retail.com>

KTI Distribution GmbH
Netzwerkkomponentenhandel
Meisenstr. 79a
33607 Bielefeld
Bewerbung an:
Bewerbung@kti.de

KREIS GÜTERSLOH

4ALLPORTAL GmbH
Friedrich-Ebert-Str. 67
33330 Gütersloh
Bewerbung an:
<https://jobs.4allportal.com/>

Mitschke Sanitätshaus GmbH
Werner-von-Siemens-Str. 6
33334 Gütersloh

GERRY WEBER
International AG
Neulehenstr. 8
33790 Halle (Westf.)

Media!House direct GmbH
Carl-Miele-Str. 27–29
33442 Herzebrock-Clarholz

GARANT Marketing GmbH
Hauptstr. 143
33378 Rheda-Wiedenbrück

Franz Reinkemeier GmbH
Westerwieher Str. 198
33397 Rietberg

KREIS HERFORD

B.O.A.T. projects
GmbH & Co. KG
Kurfürstenstr. 11
32052 Herford

Ecclesia Holding GmbH
Ecclesiastr. 1–4
32758 Detmold
Bewerbung an:
pia.stohlmann@ecclesia.de
ausbildung.ecclesia.de

Kühlmuss & Grabbe GmbH
Paulinenstr. 99
32756 Detmold
Bewerbung an:
personal@kuehlmuss-grabbe.de
www.vitalzentrum.com/karriere

Stadtwerke Detmold GmbH
Am Gelskamp 10
32758 Detmold
Bewerbung an:
bewerbung@stadtwerke-detmold.de

Bauvista GmbH & Co. KG
Triftenstr. 115
32791 Lage
Bewerbung an:
bewerbung@bauvista.de
www.bauvista.de

Stadtwerke Lemgo GmbH
Bruchweg 24
32657 Lemgo
Bewerbung an:
www.stadtwerke-lemgo.de/privatkundenbereich/ueberuns/karriere

Germania-Werk Krome
GmbH & Co. KG
Schützenstr. 88
33189 Schlangen
Postfach 11 60
33185 Schlangen

KREIS MINDEN-LÜBBECKE

Mittwald CM Service
GmbH & Co. KG
Königsberger Str. 6
32339 Espelkamp

MEDIA Werbe-GmbH & Co.
Kommanditgesellschaft
Bakenweg 16–20
32457 Porta Westfalica

KREIS PADERBORN

Cup & Cino Kaffeesystem –
Vertrieb GmbH & Co. KG
Paderborner Str. 33
33161 Hövelhof
Bewerbung an:
bewerbung@cupcino.de

GPDM-Gesellschaft für
Projektierungs- und
Dienstleistungsmanagement
Technologiepark 8
33100 Paderborn

Liscia Consulting GbR
Friedrich-List-Str. 42
33100 Paderborn

TLCONCEPT marketing GmbH
Einsteinstr. 7
33104 Paderborn

TMC GmbH
Lise-Meitner-Str. 1 c
33104 Paderborn

„TRUST“ Communication GmbH
Rolandsweg 80
33102 Paderborn

Webcellent GmbH
Ahornallee 9
33106 Paderborn
Bewerbung an:
jobs@webcellent.com
www.webcellent.com/jobs/

**Kaufmann/Kauffrau für
Spedition und
Logistikdienstleistung**

STADT BIELEFELD

B + S GmbH
Logistik und Dienstleistungen
Fuggerstr. 13–17
33689 Bielefeld
Bewerbung an:
www.b-slogistik.de

Becker Transportservice
GmbH & Co. KG
Gildemeisterstr. 88
33689 Bielefeld
Bewerbung an:
DISPO@beckertransporte.de

Böllhoff
Gesellschaft für Ausbildung
und Perspektive mbH
Archimedesstr. 1–4
33649 Bielefeld

DHL Express Germany GmbH
Teltower Str. 20
33719 Bielefeld

FedEx Express
Deutschland GmbH
Ludwig-Erhard-Allee 25
33719 Bielefeld

MBI
Internationale Spedition GmbH
Brönninghauser Str. 26
33729 Bielefeld
Bewerbung an:
info@mbi-spedition.de
www.MBI-SPEDITION.De

Roland Transport KG
Artur-Ladebeck-Str. 100
33647 Bielefeld
Bewerbung an:
udo.jasperneite@roland-
logistik.de

Wahl GmbH & Co. KG
Gildemeisterstr. 150
33689 Bielefeld
Bewerbung an:
Karriere@wahl.co

KREIS GÜTERSLOH

Nagel-Group Logistics SE
Zweigniederlassung
Borgholzhausen
Kurt-Nagel-Str. 10
33829 Borgholzhausen

OWL-IT
Ostwestfalen-Lippe-IT

STUDIUM UND / ODER AUSBILDUNG

- » **DUALES STUDIUM** Wirtschaftsinformatik (B.Sc.)
- » **AUSBILDUNG** Fachinformatiker:in (w / m / d)
- » **PRAXISNAH, ZUKUNFTSORIENTIERT UND REGIONAL**

WIR BILDEN AUS!

www.owl-it.de

Wir freuen uns auf Deine Bewerbung!
Ostwestfalen-Lippe-IT · Standort Lemgo und Paderborn
Jens Wenderoth · Tel. +49 5261 252 - 136 · ausbildung@owl-it.de

AUSBILDUNGS-
BETRIEBE NACH
BERUFEN

A
B
C
D
E
F
G
H
I
K
L
M
N
O
P
R
S
T
U
V
W
Z

Captrain Deutschland
CargoWest GmbH
Am Grubenhof 2
33330 Gütersloh
Bewerbung an:
bewerbung@captrain.de
www.captrain.de

Grumbach GmbH & Co. KG
In der Heide 2
33428 Harsewinkel

Anton Röhr GmbH & Co. KG
Gewerbestr. 8
33397 Rietberg

Franz Reinkemeier GmbH
Westerwieher Str. 198
33397 Rietberg

Schenker Aktiengesellschaft
Gottfried-Schenker-Str. 1
33758 Schloß Holte-
Stukenbrock
Bewerbung an:
www.dbschenker.com/de-de/
karriere/stellenboerse

Frankenfeld Spedition GmbH
Stahlstr. 50
33415 Verl

Nagel-Group SE & Co. KG
Friedrich-Menzefricke-Str. 6
33775 Versmold
Bewerbung an:
ausbildung@nagel-group.com
www.nagel-group.com/
einstiegs-moeglichkeiten

Thermotraffic GmbH
Internationale Kühlspedition
Im Industriegelände 60-66
33775 Versmold

KREIS HERFORD
Hettich
Education Academy GmbH
Vahrenkampstr. 12-16
32278 Kirchlengern
Bewerbung an:
www.ausbildung.hettich.com

HERMES Einrichtungs Service
GmbH & Co. KG
Albert-Schweitzer-Str. 33
32584 Löhne

Kemena GmbH
Löhner Str. 202
32584 Löhne

KREIS HÖXTER
UKL iT & Logistik GmbH
Brakeler Str. 26
33014 Bad Driburg
Ostermann Transporte GmbH
Corveyer Str. 6
37671 Höxter

Heinrich Mahlmann GmbH
Neumöbellogistik
Industriestr. 11-13
32839 Steinheim
Bewerbung an:
bewerbung@mahlmann-
logistik.de

KREIS LIPPE
DACHSER SE
Zweigniederlassung
Bad Salzuflen
Thomas-Dachser-Str. 7-9
32107 Bad Salzuflen
Bewerbung an:
christine.rehberg@dachser.
com

H. E. Herbst GmbH & Co. KG
Klingenbergstr. 11
32758 Detmold
MW 1 Logistik-Zentrum GmbH
Gewerbepark
Kachtenhausen 1-10
32791 Lage
Bewerbung an:
hr@mw1group.com

Skyline Express
International GmbH
Im Seelenkamp 23-25
32791 Lage
Bewerbung an:
personal@skyline-express.de

PreZero Service Westfalen
GmbH & Co. KG
Am Alten Fluß 8
32657 Lemgo

BEGA-Logistik GmbH & Co. KG
Pyrmonter Str. 66
32676 Lügde

KREIS MINDEN-LÜBBECKE
Gebr. Schröder GmbH
Güterfern- und Nahverkehr
Carl-Zeiss-Str. 10
32549 Bad Oeynhausen
Kannegiesser Spedition GmbH
Hans-Böckler-Str. 12
32423 Minden

**Kaufmann/Kauffrau für
Tourismus und Freizeit**

KREIS LIPPE
Rio Negro
Kanu- und Outdoorevents
GmbH
Ladestr. 6
32108 Bad Salzuflen

KREIS MINDEN-LÜBBECKE
Heinrich Pott GmbH & Co. KG
Bergkirchener Str. 99
32429 Minden
ZAM e.V.
Portastr. 9
32423 Minden

**Kaufmann/Kauffrau für
Versicherungen und
Finanzanlagen**

STADT BIELEFELD
Debeka
Krankenversicherungsverein
auf Gegenseitigkeit
Sitz Koblenz am Rhein
Am Bahnhof 6
33602 Bielefeld
Jens Burkhard Mittelstädt
Altmühlstr. 8
33689 Bielefeld
Schuster Versicherungsmakler
GmbH
Am Bach 1 b
33602 Bielefeld

KREIS GÜTERSLOH

Lünstroth & Lünstroth oHG
Provinzial
Bahnhofstr. 36
33790 Halle (Westf.)

Ralf Werner
Hauptstr. 53
33428 Harsewinkel

Häger Versicherungsverein auf
Gegenseitigkeit
Engerstr. 119
33824 Werther (Westf.)
Bewerbung an:
jobs@haeger-versicherung.de

KREIS HÖXTER

André Sprock e.K.
Lange Str. 37
37688 Beverungen
Bewerbung an:
www.Provinzial.de/west/sprock

Jens Sander e. K.
Nieheimer Str. 11
33034 Brakel

KREIS LIPPE

Ecclesia Holding GmbH
Ecclesiastr. 1–4
32758 Detmold
Bewerbung an:
pia.stohlmann@ecclesia.de
ausbildung.ecclesia.de

Hillgraf GmbH
Versicherungsmakler
Bahnhofstr. 5
32756 Detmold

Versicherungs-Vermittlungsge-
sellschaft mbH der Lippische
Landesbrandversicherung AG
Simon-August-Str. 2
32756 Detmold

Brede und Merkord GmbH
Braker Mitte 18
32657 Lemgo

Versicherungsbüro Sperlich e.K.
Bismarckstr. 20
32657 Lemgo

Gorny OHG
Goldstr. 52
33813 Oerlinghausen
Bewerbung an:
www.allianz-gorny.de

KREIS MINDEN-LÜBBECKE

Dominik Hüffmann
Bahnhofstr. 32
32312 Lübbecke

Jürgen Böse „LVM-
Versicherung“
Nienburger Str. 10
32469 Petershagen

KREIS PADERBORN

Dallach & Stork OHG
Borchener Str. 72
33098 Paderborn

PaderInvest GmbH & Co. KG
Elsener Str. 92–94
33102 Paderborn

Walter Engbert AXA
Generalvertretung
Kuhlenkampshof 22
33104 Paderborn
Bewerbung an:
www.axa-betreuer.de/walter_engbert

Witulski & Witulski oHG
Marktstr. 23
33154 Salzkotten

Kaufmann/Kauffrau für Versicherungen und Finanzanlagen

Fachrichtung: Versicherung

KREIS GÜTERSLOH

Kattenstroth seit 1976
GmbH & Co. KG
Königstr. 44
33330 Gütersloh

Kaufmann/Kauffrau im E-Commerce

STADT BIELEFELD

3000watt GmbH
Böttcherstr. 7
33609 Bielefeld

Karriere **#wirfuerlippe**

Wir beschäftigen Lippe.

**Der sichere Start in die
berufliche Zukunft.
Jetzt bewerben!**

Mehr Infos auf
www.lippische.de/unternehmen/karriere
oder wende dich schriftlich direkt an:
bewerbung@lippische.de





lippische.de



Lippische
Landesbrandversicherung AG

Böllhoff Gesellschaft für Ausbildung und Perspektive mbH Archimedesstr. 1–4 33649 Bielefeld	<u>KREIS GÜTERSLOH</u> GERRY WEBER International AG Neulehenstr. 8 33790 Halle (Westf.)	S & O Handelsgesellschaft mbH Speckstr. 3 33775 Versmold	Kaiser Nachfolger Montagetechnik und Industriebedarf GmbH Industriestr. 18 32825 Blomberg Bewerbung an: bewerbung@kaiser- nachfolger.de www.kaiser-nachfolger.de
Boxspring Welt GmbH Herforder Str. 309 33609 Bielefeld	Schreiber GmbH Franz-Claas-Str. 12 33428 Harsewinkel Bewerbung an: jabs@kaercher-schreiber.de www.kaercher-schreiber.de	Leineweber GmbH & Co. KG Wittekindstr. 16–18 32051 Herford	Wortmann KG Internationale Schuhproduktionen Klingenbergstr. 1–3 32758 Detmold Bewerbung an: ausbildung@wortmann.com career.wortmann-group.com
coolmobility GmbH Ludwig-Erhard-Allee 3 33719 Bielefeld	Musterring International Josef Höner GmbH & Co. Kommanditgesellschaft Hauptstr. 134–140 33378 Rheda-Wiedenbrück Bewerbung an: bewerbung@musterring.de	Expert Döring GmbH & Co. KG Lübbecker Str. 100 32584 Löhne	Kuhlmann GmbH & Co. KG Im Seelenkamp 2 32791 Lage Bewerbung an: bewerbung@kuhlmann- gruppe.de
EK/servicegroup eG Elpke 109 33605 Bielefeld Bewerbung an: https://jobs.ek-retail.com	Rickfelder GmbH Nickelstr. 6 33378 Rheda-Wiedenbrück	Hela Tische Möbel Vertriebs GmbH Scheidkamp 14 32584 Löhne	Gebr. Brasseler GmbH & Co. KG Trophagener Weg 25 32657 Lemgo Bewerbung an: vollbrasseler.de
eWolff GmbH Johanneswerkstr. 34–36 33611 Bielefeld	Franz Reinkemeier GmbH Westerwieher Str. 198 33397 Rietberg	glaskoch B. Koch jr. GmbH + Co. KG Industriestr. 23 33014 Bad Driburg	BE BAUELEMENTE GMBH Industriestr. 21–31 33818 Leopoldshöhe Bewerbung an: www.be-jobs.de
Quad-Company GmbH & Co. KG Bielitzer Str. 45a 33699 Bielefeld	Johannes Lefeld GmbH & Co. KG Konrad-Adenauer-Str. 11 33397 Rietberg Bewerbung an: bewerbung@lefeld.de	Trendteam GmbH & Co. KG Finkenstr. 8–10 32839 Steinheim	<u>KREIS MINDEN-LÜBBECKE</u> Juvenilis GmbH Minderheideweg 2 32425 Minden
ruf Jugendreisen GmbH & Co. KG Am Lenkwerk 11 33609 Bielefeld Bewerbung an: www.ruf.de/jobs/jobs-in-der- zentrale	BICO Zweirad Marketing GmbH Strothweg 5 33415 Verl Wohnberatung Kaunitz Bühlen GmbH Kirchstr. 9 33415 Verl	Voyage Reiseorganisation GmbH Nord-West-Ring 4 32832 Augustdorf Bewerbung an: www.go-jugendreisen.de/jobs	
Textilkontor Walter Seidensticker GmbH & Co. KG Herforder Str. 182–194 33609 Bielefeld Bewerbung an: corporate.seidensticker.com/ karriere		F & P GmbH Max-Planck-Str. 111 32107 Bad Salzufen Bewerbung an: bewerbung@planeo.de www.planeo.de/karriere.html	

GEMEINSAM.
VON HIER FÜR HIER.
DURCHSTARTEN!

MOIN.AUSBILDUNG

Lebensmittel, Teamwork und Kundenkontakt -
Wir haben das passende Angebot für deine Zukunft.
DEINE REGION. DEIN MARKT. DEINE AUSBILDUNG.



Weitere Infos in deinem Markt
oder unter combi.de



Moin. Frisch. Nebenan.

Ornamin-Kunststoffwerke GmbH & Co. KG Kuckuckstr. 20 a-24 32427 Minden	Udo Hagenbrock und Tim Hagenbrock GbR „golf@ktiv“ Anton-Bartscher-Str. 5 33154 Salzkotten Bewerbung an: tim@golfaktiv.com	ALDI SE & Co. KG Braker Str. 36 33729 Bielefeld Bewerbung an: www.aldi-nord.de/karriere	ALDI SE & Co. KG Oerlinghauser Str. 10 33699 Bielefeld Bewerbung an: www.aldi-nord.de/karriere
Topgres GmbH & Co. KG Lübbecker Str. 240 32429 Minden Bewerbung an: Bewerbung@topgres.de		ALDI SE & Co. KG Briloner Str. 3 33647 Bielefeld Bewerbung an: www.aldi-nord.de/karriere	ALDI SE & Co. KG Oldentruper Str. 266 33719 Bielefeld Bewerbung an: www.aldi-nord.de/karriere
Porta Möbel Online Shop GmbH & Co. KG Bakenweg 16-20 32457 Porta Westfalica	Kaufmann/Kauffrau im Einzelhandel		
	STADT BIELEFELD		
	ALDI SE & Co. KG Amtmann-Bullrich-Str. 23 33719 Bielefeld Bewerbung an: www.aldi-nord.de/karriere	ALDI SE & Co. KG Carl-Severing-Str. 85 33649 Bielefeld Bewerbung an: www.aldi-nord.de/karriere	ALDI SE & Co. KG Rabenhof 78 33609 Bielefeld Bewerbung an: www.aldi-nord.de/karriere
KREIS PADERBORN			
Textilhäuser F. Klingenthal Gesellschaft mit beschränkter Haftung Westernstr. 22-24 33098 Paderborn	ALDI SE & Co. KG An der Tonkuhle 2 33617 Bielefeld Bewerbung an: www.aldi-nord.de/karriere	ALDI SE & Co. KG Große-Kurfürsten-Str. 82 33615 Bielefeld Bewerbung an: www.aldi-nord.de/karriere	ALDI SE & Co. KG Senner Markt 1 a 33659 Bielefeld Bewerbung an: www.aldi-nord.de/karriere
TMC GmbH Lise-Meitner-Str. 1 c 33104 Paderborn	ALDI SE & Co. KG Babenhauser Str. 20 33613 Bielefeld Bewerbung an: www.aldi-nord.de/karriere	ALDI SE & Co. KG Gütersloher Str. 243 33649 Bielefeld Bewerbung an: www.aldi-nord.de/karriere	ALDI SE & Co. KG Werner-Bock-Str. 38 33602 Bielefeld Bewerbung an: www.aldi-nord.de/karriere
Ullner u. Ullner Gesellschaft mit beschränkter Haftung Grüner Weg 25 33098 Paderborn Bewerbung an: Bewerbung@ullner.de	ALDI SE & Co. KG Beckendorfstr. 3 33739 Bielefeld Bewerbung an: www.aldi-nord.de/karriere	ALDI SE & Co. KG Hansestr. 1 33689 Bielefeld Bewerbung an: www.aldi-nord.de/karriere	ALDI SE & Co. KG Windelsbleicher Str. 239 a 33659 Bielefeld Bewerbung an: www.aldi-nord.de/karriere
Wegener GmbH & Co. KG Kolberger Str. 3-14 33098 Paderborn Bewerbung an: karriere@wegener.biz	ALDI SE & Co. KG Beckhausstr. 64 33611 Bielefeld Bewerbung an: www.aldi-nord.de/karriere	ALDI SE & Co. KG Hauptstr. 53 33647 Bielefeld Bewerbung an: www.aldi-nord.de/karriere	Bauhaus Gesellschaft für Bau- und Hausbedarf mbH & Co. KG West Finkenstr. 52 33609 Bielefeld

Beresa OWL GmbH & Co. KG Am Stadtholz 35 33609 Bielefeld Bewerbung an: www.beresa.de/ausbildung	HANDELSHOF KÖLN Stiftung & Co. KG Betriebsstätte Bielefeld Schelplmüser Weg 24 33609 Bielefeld	KiK Textilien und Non-Food GmbH Oldentruper Str. 254 33719 Bielefeld	Lidl Vertriebs-GmbH & Co. KG Kimbernstr. 1 33647 Bielefeld
Boxspring Welt GmbH Herforder Str. 309 33609 Bielefeld	Jeans Fritz Handelsgesellschaft für Mode mbH Bahnhofstr. 36-38 33602 Bielefeld	KiK Textilien und Non-Food GmbH Sennestadtring 27-29 33689 Bielefeld	Lidl Vertriebs-GmbH & Co. KG Stadttheider Str. 11 33609 Bielefeld
Deutsche Telekom AG Philipp-Reis-Platz 1 33602 Bielefeld Bewerbung an: www.telekom.com/schueler	33602 Bielefeld Bewerbung an: karriere.jeans-fritz.com	Lidl Vertriebs-GmbH & Co. KG Detmolder Str. 345 33605 Bielefeld	LUCKY BIKE.de GmbH Sunderweg 1 33649 Bielefeld Bewerbung an: www.lucky-bike.de/Jobs- Karriere
Fressnapf XXL 1A Zoo GmbH & Co. KG Südring 9 33647 Bielefeld Bewerbung an: fressnapf-bielefeld@online.de	KiK Textilien und Non-Food GmbH Herforder Str. 9 33602 Bielefeld	Lidl Vertriebs-GmbH & Co. KG Industriestr. 8 33689 Bielefeld	Mobil Punkt GmbH Obernstr. 44 33602 Bielefeld
		Lidl Vertriebs-GmbH & Co. KG Kasseler Str. 1 33649 Bielefeld	

CosMed
YOUR VISION. OUR MISSION.

**Karrierestart:
2024!**
Wir bilden aus:

Industriekaufmann/-frau (m/w/d)

Verfahrensmechaniker/in
für Kunststoff- & Kautschuktechnik (m/w/d)

Maschinen- und Anlagenführer/in
Schwerpunkt: Metall- und Kunststofftechnik (m/w/d)

**UNSERE LEIDENSCHAFT:
KUNSTSTOFF!**

CosMed ist Spezialist für Entwicklung, Fertigung und Veredelung von Kunststoffkomponenten und kompletten Systemen für die Kosmetik-, Medizin- und Lebensmittelindustrie. Als junges und innovatives Unternehmen schauen wir immer nach vorne und sind neugierig auf Neues.

WIR FREUEN UNS AUF DEINE AUSSAGEKRÄFTIGE
BEWERBUNG!



CosMed GmbH & Co. KG
Im Niedernbrock 48
- z.H. Frau Müller
32584 Löhne
Bewerbung@cos-med.de



Müller Büromöbel Sofort
Bielefeld GmbH
Potsdamer Str. 215
33719 Bielefeld

Schuhhaus Hch. Zumnorde
GmbH & Co.
Kommanditgesellschaft
Bahnhofstr. 35
33602 Bielefeld

Textilkontor Walter
Seidensticker
GmbH & Co. KG
Herforder Str. 182–194
33609 Bielefeld
Bewerbung an:
[corporate.seidensticker.com/
karriere](http://corporate.seidensticker.com/karriere)

Tölle Schuhe
Inh. Simon Tölle e.K.
Hauptstr. 72
33647 Bielefeld

KREIS GÜTERSLOH

ALDI SE & Co. KG
Bahnhofstr. 19
33829 Borgholzhausen
Bewerbung an:
www.aldi-nord.de/karriere

KiK Textilien
und Non-Food GmbH
Jammerpatt 4
33829 Borgholzhausen

ALDI SE & Co. KG
Haegestr. 2
33330 Gütersloh
Bewerbung an:
www.aldi-nord.de/karriere

ALDI SE & Co. KG
Hans-Böckler-Str. 32
33334 Gütersloh
Bewerbung an:
www.aldi-nord.de/karriere

ALDI SE & Co. KG
Isselhorster Str. 420
33334 Gütersloh
Bewerbung an:
www.aldi-nord.de/karriere

ALDI SE & Co. KG
Kampstr. 20–22
33332 Gütersloh
Bewerbung an:
www.aldi-nord.de/karriere

ALDI SE & Co. KG
Osnabrücker Landstr. 1
33335 Gütersloh
Bewerbung an:
www.aldi-nord.de/karriere

GC Brockmeyer Gütersloh
GmbH & Co. KG
Holzstr. 42
33332 Gütersloh
Bewerbung an:
[www.brockmeyer.de/karriere/
azubizone](http://www.brockmeyer.de/karriere/azubizone)

KiK Textilien
und Non-Food GmbH
Grüne Str. 24b
33330 Gütersloh

KiK Textilien
und Non-Food GmbH
Königstr. 18
33330 Gütersloh

Lidl Vertriebs-GmbH & Co. KG
Auf dem Stempel 10
33334 Gütersloh

Lidl Vertriebs-GmbH & Co. KG
Carl-Bertelsmann-Str. 152
33332 Gütersloh

Lüning-Handels-GmbH & Co.
Kommanditgesellschaft
Albertus-Magnus-Str. 6–8
33335 Gütersloh
Bewerbung an:
[www.luening.de/
ausbildungsberufe](http://www.luening.de/ausbildungsberufe)

Lüning-Handels-GmbH & Co.
Kommanditgesellschaft
Friedrichsdorfer Str. 72
33335 Gütersloh
Bewerbung an:
[www.luening.de/
ausbildungsberufe](http://www.luening.de/ausbildungsberufe)

Mobil Punkt GmbH
Kolbeplatz 2
33330 Gütersloh

Porta Möbel Handels
GmbH & Co. KG Gütersloh
Friedrich-Ebert-Str. 101
33332 Gütersloh
Bewerbung an:
[https://porta.de/karriere/
ausbildung](https://porta.de/karriere/ausbildung)

Textilhäuser F. Klingenthal
Gesellschaft mit beschränkter
Haftung
Kolbeplatz 1
33330 Gütersloh



www.ullner.de

JETZT DEINER an ZUKUNFT schrauben

*Bei uns lernst Du das, was Du brauchst,
um das zu erreichen, was Du willst.*

Wir bilden aus

- Kaufmann Großhandelsmanagement (m/w/d)
- Kaufmann E-Commerce (m/w/d)
- Kaufmann Digitalisierungsmanagement (m/w/d)
- Fachkraft Lagerlogistik (m/w/d)

Sende Deine Bewerbung einfach an:
Julia Linnartz | Bewerbung@ullner.de



Ullner u. Ullner | Grüner Weg 25 | 33098 Paderborn

Gartencenter Brockmeyer GmbH & Co. KG Werkstr. 2 33790 Halle (Westf.) Bewerbung an: www.brockmeyer.de/karriere/azubizone	ALDI SE & Co. KG Clarholzer Str. 34-36 33442 Herzebrock-Clarholz Bewerbung an: www.aldi-nord.de/karriere	KiK Textilien und Non-Food GmbH Berliner Str. 66 33378 Rheda-Wiedenbrück ALDI SE & Co. KG Westerwieher Str. 44 33397 Rietberg Bewerbung an: www.aldi-nord.de/karriere	ALDI SE & Co. KG Holter Str. 137-147 33758 Schloß Holte-Stukenbrock Bewerbung an: www.aldi-nord.de/karriere
GC Brockmeyer Halle GmbH & Co. KG Werkstr. 2 33790 Halle (Westf.) Bewerbung an: https://www.brockmeyer.de/karriere/azubizone/	ALDI SE & Co. KG Bentelerstr. 40 33449 Langenberg Bewerbung an: www.aldi-nord.de/karriere	Elli Handelsmarkt GmbH & Co. Kommanditgesellschaft Westerwieher Str. 33 33397 Rietberg Bewerbung an: www.luening.de/ausbildungsberufe	Elli Handelsmarkt GmbH & Co. Kommanditgesellschaft Kaunitzer Str. 61 33758 Schloß Holte-Stukenbrock Bewerbung an: www.luening.de/ausbildungsberufe
GERRY WEBER International AG Neulehenstr. 8 33790 Halle (Westf.)	Lüning-Handels-GmbH & Co. Kommanditgesellschaft Hauptstr. 5 33449 Langenberg Bewerbung an: www.luening.de/ausbildungsberufe	Elli Handelsmarkt GmbH & Co. Kommanditgesellschaft Westerwieher Str. 33 33397 Rietberg Bewerbung an: www.luening.de/ausbildungsberufe	mister * lady GmbH Holter Str. 137-147 33758 Schloß Holte-Stukenbrock
Holz-Speckmann GmbH & Co. KG Weststr. 15 33790 Halle (Westf.)	ALDI SE & Co. KG Hauptstr. 77 33378 Rheda-Wiedenbrück Bewerbung an: www.aldi-nord.de/karriere	Franz Reinkemeier GmbH Westerwieher Str. 198 33397 Rietberg	ALDI SE & Co. KG Bahnhofstr. 25 33803 Steinhagen Bewerbung an: www.aldi-nord.de/karriere
Raiffeisen Warenhandel GmbH & Co. KG Gartnischer Weg 170 33790 Halle (Westf.)	ALDI SE & Co. KG Herzebrocker Str. 20 33378 Rheda-Wiedenbrück Bewerbung an: www.aldi-nord.de/karriere	Lüning Handels GmbH & Co. Kommanditgesellschaft Lippstädter Str. 36-38 33397 Rietberg Bewerbung an: www.luening.de/ausbildungsberufe	Combi Steinhagen OHG Woerdener Str. 10 33803 Steinhagen
ALDI SE & Co. KG Prozessionsweg 43 33428 Harsewinkel Bewerbung an: www.aldi-nord.de/karriere	ALDI SE & Co. KG Westring 135 33378 Rheda-Wiedenbrück Bewerbung an: www.aldi-nord.de/karriere	Lüning-Handels-GmbH & Co. Kommanditgesellschaft Westerwieher Str. 33 33397 Rietberg Bewerbung an: www.luening.de/ausbildungsberufe	ALDI SE & Co. KG Westfalenweg 8 33415 Verl Bewerbung an: www.aldi-nord.de/karriere
ALDI SE & Co. KG Beelener Str. 86 33442 Herzebrock-Clarholz Bewerbung an: www.aldi-nord.de/karriere	JP Werke GmbH Bielefelder Str. 145 33378 Rheda-Wiedenbrück		

Lüning-Handels-GmbH & Co.
Kommanditgesellschaft
Thaddäusstr. 80
33415 Verl
Bewerbung an:
[www.luening.de/
ausbildungsberufe](http://www.luening.de/ausbildungsberufe)

Lüning-Handels-GmbH & Co.
Kommanditgesellschaft
Paderborner Str. 414
33415 Verl
Bewerbung an:
[www.luening.de/
ausbildungsberufe](http://www.luening.de/ausbildungsberufe)

ALDI SE & Co. KG
Wirusstr. 10
33775 Versmold
Bewerbung an:
www.aldi-nord.de/karriere

KiK Textilien
und Non-Food GmbH
Münsterstr. 25
33775 Versmold

Wilhelm Linnenbecker
GmbH & Co.
Kommanditgesellschaft
Zweigniederlassung Versmold
Rothenfelder Str. 50
33775 Versmold
Bewerbung an:
<https://www.linnenbecker.de>

ALDI SE & Co. KG
Engerstr. 61
33824 Werther (Westf.)
Bewerbung an:
www.aldi-nord.de/karriere

Speicher KG
Alte Bielefelder Str. 14
33824 Werther (Westf.)

KREIS HERFORD

KiK Textilien
und Non-Food GmbH
Wasserbreite 11-13
32257 Bünde

Kommanditgesellschaft Bänder
Kaufhaus, Gesellschaft mit
beschränkter Haftung & Co.
Kaiser-Wilhelm-Str. 1-3
32257 Bünde

Lidl Vertriebs-GmbH & Co. KG
Herforder Str. 13
32257 Bünde

Lidl Vertriebs-GmbH & Co. KG
Lübbecker Str. 74
32257 Bünde

Sandy Metzger e.K.
Herforder Str. 112
32257 Bünde

BRAX Store GmbH & Co. KG
Wittekindstr. 16-18
32051 Herford
Bewerbung an:
christin.laumann@brax.com

KiK Textilien
und Non-Food GmbH
Werrestr. 74
32049 Herford

Lidl Vertriebs-GmbH & Co. KG
Mindener Str. 69
32049 Herford



Komm zu FHB.

Mach deine Ausbildung bei uns.

FHB steht für Tradition; für ein Familienunternehmen, in dem von Generation zu Generation Werte übermittelt wurden, für eine lange Geschichte in der Zunft Herstellung und für eine Firma, die weiß, was der Handwerker von heute sich wünscht. FHB ist seiner Tradition und seinen Qualitätsansprüchen immer treu geblieben, aber war auch immer mutig genug neue Wege einzuschlagen und sich kontinuierlich weiterzuentwickeln. Dieser Spagat zwischen Tradition und Innovation hat es FHB ermöglicht, an Bewährtem festzuhalten, Produkte zeitgemäß zu verbessern und Gewagtes auszuprobieren.

Wir bilden aus zum:
Textil-/Modenäher (m/w/d)
Fachlagerist (m/w/d)

Ausbildungsdauer: 2 Jahre / Ausbildungsbeginn: August jeden Jahres

Bewirb dich jetzt: job@fhb.de

FHB®
fhb.de

Ludwig Weinrich GmbH & Co. KG Diebrocker Str. 17 32051 Herford	Kempo Fashion GmbH Westerbachstr. 5 37671 Hörter	Expert Döring Bad Salzuflen GmbH Hoffmannstr. 19 32105 Bad Salzuflen Bewerbung an: www.expert.de/badsalzuflen	ALDI SE & Co. KG Arminstr. 27 32756 Detmold Bewerbung an: www.aldi-nord.de/karriere
Textilhäuser F. Klingenthal Gesellschaft mit beschränkter Haftung Zweigniederlassung Herford Gehrenberg 11 32052 Herford	ALDI SE & Co. KG Alersfelde 28 33039 Nieheim Bewerbung an: www.aldi-nord.de/karriere	Lidl Vertriebs GmbH & Co. KG Herforder Str. 82 32105 Bad Salzuflen Bewerbung an: ausbildung.pad@lidl.de	ALDI SE & Co. KG Klingenbergstr. 20 32758 Detmold Bewerbung an: www.aldi-nord.de/karriere
Lüning Handels-GmbH & Co. KG Löhner Str. 315 32120 Hiddenhausen Bewerbung an: www.luening.de/ ausbildungsberufe	KiK Textilien und Non-Food GmbH Kasseler Tor 40 34414 Warburg	Lidl Vertriebs GmbH & Co. KG Hoffmannstr. 19 32105 Bad Salzuflen Bewerbung an: ausbildung.pad@lidl.de	ALDI SE & Co. KG Oerlinghauser Str. 109 32758 Detmold Bewerbung an: www.aldi-nord.de/karriere
Brinkmann und Petzold GmbH & Co. KG Lübbecker Str. 161 32584 Löhne	ALDI SE & Co. KG Am Sportplatz 4 34439 Willebadessen Bewerbung an: www.aldi-nord.de/karriere	Mobil Punkt GmbH Steege 12 32105 Bad Salzuflen Bewerbung an: Mobil Punkt GmbH z.H. Herrn Stöttwig Kolbeplatz 2 33330 Gütersloh	ALDI SE & Co. KG Remmighauser Str. 109a 32760 Detmold Bewerbung an: www.aldi-nord.de/karriere
Expert Döring GmbH & Co. KG Lübbecker Str. 100 32584 Löhne	ALDI SE & Co. KG Rosenstr. 8 32832 Augustdorf Bewerbung an: www.-nord.de/karriere	PREMIUM Communications GmbH Werler Str. 14 32106 Bad Salzuflen Bewerbung an: bewerbung@ deinhandystore.de	CASISOFT MindWare GmbH Leonardo-da-Vinci-Weg 6-8 32760 Detmold Bewerbung an: bewerbung@casisoft.de
<u>KREIS HÖXTER</u> ALDI SE & Co. KG Am Siedlerplatz 18 33014 Bad Driburg Bewerbung an: www.aldi-nord.de/karriere	<u>KREIS LIPPE</u> ALDI SE & Co. KG Rosenstr. 8 32832 Augustdorf Bewerbung an: unternehmen.kik.de/karriere/ stellenportal	Lidl Vertriebs GmbH & Co. KG Alter Dreschplatz 2 32825 Blomberg Bewerbung an: ausbildung.pad@lidl.de	ALDI SE & Co. KG Felix-Fechenbach-Str. 2 32756 Detmold Bewerbung an: info@edeka-fruehling.de
ALDI SE & Co. KG Am Sudheimer Weg 5 33034 Brakel Bewerbung an: www.aldi-nord.de/karriere	REWE-Markt Krumbach oHG Stukenbrocker Str. 7-9 32832 Augustdorf		Deutsche Telekom Privatkunden-Vertrieb GmbH Klingenbergstr. 23 32758 Detmold Bewerbung an: www.telekom.com/schueler

faktordrei GmbH
Am Gelskamp 14 a
32758 Detmold

GC Brockmeyer Detmold
GmbH & Co. KG
Niemeierstr. 2
32758 Detmold
Bewerbung an:
bewerbung@brockmeyer.de
www.brockmeyer.de/karriere/
azubizone

Großhandel für Malerbedarf
Johann Willer GmbH
Arminstr. 80
32756 Detmold

Kühlmuss & Grabbe GmbH
Paulinenstr. 99
32756 Detmold
Bewerbung an:
personal@kuehlmuss-grabbe.de
www.vitalzentrum.com/karriere

Lidl Vertriebs GmbH & Co. KG
Sprottauer Str. 1
32756 Detmold
Bewerbung an:
ausbildung.pad@lidl.de

Orthopädietechnik Höftmann
GmbH & Co. KG
Wotanstr. 9
32756 Detmold

ALDI SE & Co. KG
Kampstr. 49
32805 Horn-Bad Meinberg
Bewerbung an:
www.aldi-nord.de/karriere

Lidl Vertriebs GmbH & Co. KG
Bahnhofstr. 44
32805 Horn-Bad Meinberg
Bewerbung an:
ausbildung.pad@lidl.de

Röthemeier
Handelsgesellschaft mbH
Lemgoer Str. 28
32689 Kalletal
Bewerbung an:
e176@minden.edeka.de

ALDI SE & Co. KG
Bürgermeister-Brinkmann-
Weg 4
32791 Lage
Bewerbung an:
www.aldi-nord.de/karriere

Brinkmann Hofcafé und
Pferdebetrieb UG
(haftungsbeschränkt)

Fröbelstr. 4
32791 Lage
Bewerbung an:
info@bio-hof-brinkmann.de
www.bio-hof-brinkmann.de/
ausbildung

Lidl Vertriebs GmbH & Co. KG
Friedrich-Petri-Str. 18-26
32791 Lage
Bewerbung an:
ausbildung.pad@lidl.de

Mode + Textil Johann
Schlichting GmbH & Co. KG
Bergstr. 22
32791 Lage
Bewerbung an:
th.voss@schlichting-mode.de

Lidl Vertriebs GmbH & Co. KG
Herforder Str. 71
32657 Lemgo
Bewerbung an:
ausbildung.pad@lidl.de

Sanitätshaus
Müller + Festerling GmbH
Lierner Weg 36
32657 Lemgo
Bewerbung an:
bewerbung@sh-mueller.com
www.sh-mueller.com

Sport Henkel GmbH
Mittelstr. 106
32657 Lemgo
Bewerbung an:
markus.henkel@intersport-
henkel.de
www.intersport-henkel.de

ALDI SE & Co. KG
Lange Str. 136-140
33818 Leopoldshöhe
Bewerbung an:
www.aldi-nord.de/karriere

Lidl Vertriebs GmbH & Co. KG
Krentruiper Str. 34
33818 Leopoldshöhe
Bewerbung an:
ausbildung.pad@lidl.de

Lüning-Handels-GmbH & Co.
Kommanditgesellschaft
Hauptstr. 264
33818 Leopoldshöhe
Bewerbung an:
www.lueuning.de/
ausbildungsberufe

**SEI EIN HELD
FÜR UNSERE
STADT!**

STARTE ALS STADTWERKE-AZUBI

**IN TECHNISCHEN ODER
KAUFMÄNNISCHEN BERUFEN**

Stadtwerke Lemgo
ausbildung.stadtwerke-lemgo.de

QR code and social media icons (Facebook, Instagram, YouTube)

Ahrens Fachmarkt GmbH & Co. KG Pyrmonter Str. 43 a 32676 Lügde Bewerbung an: www.ahrens-fachmarkt.de	mister * lady GmbH Mindener Str. 22 32547 Bad Oeynhausen Bewerbung an: ausbildung@mister-lady.com www.mister-lady.com/jobs	Röthemeier Handelsgesellschaft mbH Kutenhauser Str. 155 32425 Minden Bewerbung an: Röthemeier Handelsgesellschaft mbH Hiller Str. 31 31606 Warmsen	Ralf Hawig e.K. Flurweg 11 (EDEKA center) 32457 Porta Westfalica Raymond Thielking e.K. Meißener Str. 21 32457 Porta Westfalica
ALDI SE & Co. KG Am Kalkofen 7 33813 Oerlinghausen Bewerbung an: www.aldi-nord.de/karriere	Expert Döring GmbH & Co. KG Gehlenbecker Str. 2 c 32312 Lübbecke Adolf Laufer GmbH & Co. Kommanditgesellschaft Bäckerstr. 36 32423 Minden	Röthemeier Handelsgesellschaft mbH Lübbecke Str. 191 32429 Minden Bewerbung an: Röthemeier Handelsgesellschaft mbH Hiller Str. 31 31606 Warmsen	Röthemeier Handelsgesellschaft mbH Albert-Schweitzer-Str. 8-10 32457 Porta Westfalica Bewerbung an: Röthemeier Handelsgesellschaft mbH Hiller Str. 31 31606 Warmsen
Wilhelm Brinkmann Bäckerei und SB-Markt Inh. Arnd Brinkmann e.K. Bahnhofstr. 81 33813 Oerlinghausen	Autohaus Sieg GmbH Ringstr. 2/ Ecke Portastr. 32427 Minden	Röthemeier Handelsgesellschaft mbH Hiller Str. 31 31606 Warmsen	KiK Textilien und Non-Food GmbH von-Roden-Str. 2 32369 Rahden
<hr/>			
KREIS MINDEN-LÜBBECKE			
Jeans Fritz Handelsgesellschaft für Mode mbH Mindener Str. 22 32547 Bad Oeynhausen Bewerbung an: karriere.jeans-fritz.com	Hagemeyer Retail GmbH & Co. KG Scharn 9-17 32423 Minden Bewerbung an: https://info.hagemeyer.de/info/karriere	Röthemeier Handelsgesellschaft mbH Hauptstr. 36-40 32469 Petershagen Bewerbung an: Röthemeier Handelsgesellschaft mbH Hiller Str. 31 31606 Warmsen	<hr/>
KiK Textilien und Non-Food GmbH Alter Rehmer Weg 22 32547 Bad Oeynhausen	KiK Textilien und Non-Food GmbH Königstr. 168 32427 Minden	Kolar GmbH Erbeweg 7 32457 Porta Westfalica	KREIS PADERBORN
MCO Medical Center Ostwestfalen GmbH & Co. KG Brückenstr. 6 32549 Bad Oeynhausen Bewerbung an: bewerbung@ihre-gesundheitspartner.de www.ihre-gesundheitspartner.de	Stiftsallee 128 32425 Minden Lidl Vertriebs-GmbH & Co. KG Königstr. 170 a 32427 Minden	MEDIA MARKT TV – HiFi – Elektro GmbH Feldstr. 32 32457 Porta Westfalica Porta Möbel Handel GmbH & Co. KG Barkhausen Bakenweg 16-20 32457 Porta Westfalica	ALDI SE & Co. KG Hüttenstr. 67 33184 Altenbeken Bewerbung an: www.aldi-nord.de/karriere ALDI SE & Co. KG Detmolder Str. 221 33175 Bad Lippspringe Bewerbung an: www.aldi-nord.de/karriere ALDI SE & Co. KG Zinsdorfer Weg 31 33181 Bad Wünnenberg Bewerbung an: www.aldi-nord.de/karriere



CONNECTING FUTURE

Deine Ausbildung beim größten Lebensmittellogistiker Deutschlands!

Die Nagel-Group sucht zum Ausbildungsstart für die Standorte in Borgholzhausen und Versmold

Kaufmann für Spedition und Logistikdienstleistung (m/w/d)

Duales Studium zum Bachelor of Arts BWL (m/w/d)

in Borgholzhausen

Fachlagerist:innen / Fachkräfte für Lagerlogistik (m/w/d)

Berufskraftfahrer (m/w/d)

in Versmold

Duales Studium Bachelor of Arts Wirtschaftsinformatik (m/w/d)

Kaufmann für Büromanagement (m/w/d)

Fachinformatiker Digitale Vernetzung (m/w/d)

Fachinformatiker Daten- und Prozessanalyse (m/w/d)

Karosserie- und Fahrzeugbaumechaniker (m/w/d)

WIR FREUEN UNS AUF DICH!

Dein Kontakt in Borgholzhausen:
Caroline Eurlings · 05425 9320 -495
borgholzhausen@nagel-group.com

Dein Kontakt in Versmold:
Julia Overbeck · 05423 960 -358
ausbildung@nagel-group.com

Kontaktier uns direkt oder besuch uns auf www.nagel-group.com/ausbildung.

**Bewirb
Dich
jetzt!**



ALDI SE & Co. KG Sperenberger Str. 1 33178 Borchten Bewerbung an: www.aldi-nord.de/karriere	ALDI SE & Co. KG Westfalenstr. 14 33161 Hövelhof Bewerbung an: www.aldi-nord.de/karriere	ALDI SE & Co. KG Ingolstädter Weg 13 33102 Paderborn Bewerbung an: www.aldi-nord.de/karriere	Bioladen Wedde GmbH Nordstr. 38 33102 Paderborn Jeans Fritz Handelsgesellschaft für Mode mbH Senefelderstr. 16 33100 Paderborn Bewerbung an: karriere.jeans-fritz.com
Motorrad Berlage GmbH Bachstr. 12 33178 Borchten	Elli Handelsmarkt GmbH & Co. Kommanditgesellschaft Bielefelder Str. 19 33161 Hövelhof Bewerbung an: www.luening.de/ ausbildungsberufe	ALDI SE & Co. KG Pohlweg 110 33100 Paderborn Bewerbung an: www.aldi-nord.de/karriere	KiK Textilien und Non-Food GmbH Pohlweg 110 33100 Paderborn
ALDI SE & Co. KG Fürstenberger Str. 26 33142 Büren Bewerbung an: www.aldi-nord.de/karriere	Elli Handelsmarkt GmbH & Co. Kommanditgesellschaft Ferdinandstr. 2 33161 Hövelhof Bewerbung an: www.luening.de/ ausbildungsberufe	ALDI SE & Co. KG Rathenastr. 9 33102 Paderborn Bewerbung an: www.aldi-nord.de/karriere	Lidl Vertriebs-GmbH & Co. KG Hatzfelder Str. 73 33104 Paderborn
ALDI SE & Co. KG Brenkenkamp 10 33129 Delbrück Bewerbung an: www.aldi-nord.de/karriere	ALDI SE & Co. KG Torfbruchstr. 2b 33165 Lichtenau Bewerbung an: www.aldi-nord.de/karriere	ALDI SE & Co. KG Senefelder Str. 13 33100 Paderborn Bewerbung an: www.aldi-nord.de/karriere	mister * lady GmbH Pohlweg 110 33100 Paderborn
Einrichtungshaus Hansel GmbH & Co. KG Knäppenstr. 26–30 33129 Delbrück Bewerbung an: bewerbung@hansel-moebel.de https://hansel-moebel.de/jobs/	ALDI SE & Co. KG Borchener Str. 25 33098 Paderborn Bewerbung an: www.aldi-nord.de/karriere	ALDI SE & Co. KG Weisgutstr. 20 33106 Paderborn Bewerbung an: www.aldi-nord.de/karriere	Textilhäuser F. Klingenthal Gesellschaft mit beschränkter Haftung Westernstr. 22–24 33098 Paderborn
Elli Handelsmarkt GmbH & Co. Kommanditgesellschaft Schlaunstr. 3 33129 Delbrück Bewerbung an: www.luening.de/ ausbildungsberufe	ALDI SE & Co. KG Hardehauser Weg 2 33100 Paderborn Bewerbung an: www.aldi-nord.de/karriere	ALDI SE & Co. KG Wewersches Bruch 100 33106 Paderborn Bewerbung an: www.aldi-nord.de/karriere	Ümit Akbulut, Bülent Karsli u. Hendrik Wehmeyer GbR Pohlweg 110 33100 Paderborn
Lüning-Handels-GmbH & Co. Kommanditgesellschaft Rietberger Str. 22 33129 Delbrück Bewerbung an: www.luening.de/ ausbildungsberufe	ALDI SE & Co. KG Hatzfelder Str. 20–24 33104 Paderborn Bewerbung an: www.aldi-nord.de/karriere	ALDI SE & Co. KG Wewerstr. 27 33106 Paderborn Bewerbung an: www.aldi-nord.de/karriere	ALDI SE & Co. KG Am Wallgraben 14 33154 Salzkotten Bewerbung an: www.aldi-nord.de/karriere
		Aqua Comfort GmbH Frankfurter Weg 6 33106 Paderborn	

hagebaumarkt
Lippstadt-Warstein GmbH
Am Hohen Wege 6
33154 Salzkotten

KREIS GÜTERSLOH
SeniorenAssistenz
Wichmann GmbH
Ostring 14
33378 Rheda-Wiedenbrück

KREIS LIPPE
Evangelisches Stift zu Wüsten
Langenbergstr. 14
32108 Bad Salzuflen
Bewerbung an:
bewerbung@stiftler.de

Kühlmuss & Grabbe GmbH
Paulinenstr. 99
32756 Detmold
Bewerbung an:
personal@
kuehlmuss-grabbe.de
www.vitalzentrum.com/karriere

Kaufmann/Kauffrau im Gesundheitswesen

STADT BIELEFELD

Dr. Heike Siekmann
Fachpraxis für Kieferorthopädie
Ravensberger Str. 12
33602 Bielefeld

KREIS HERFORD
ORTHOPARTNER
Versorgungsmanagement
GmbH
Betriebsstr. 4
32584 Löhne

Salzetalklinik Zentrum für
onkologische und
orthopädische Rehabilitation
Alte Vlothoer Str. 1
32105 Bad Salzuflen
Bewerbung an:
personal@salzetalklinik.de
www.salzetalklinik.de

Wegener GmbH & Co. KG
Sprottauer Str. 41
32756 Detmold
Bewerbung an:
karriere@wegener.biz

v. Bodelschwingsche
Stiftungen Bethel Stiftung
Bethel K
aufmännische Ausbildung
Nazarethweg 5
33617 Bielefeld

KREIS HÖXTER
Klinik Rosenberg Deutsche
Rentenversicherung Westfalen
Hinter dem Rosenberge 1
33014 Bad Driburg

Augenklinik OWL GmbH
Elisabethstr. 85
32756 Detmold

Dr. Becker Klinikgesellschaft
mbH & Co. KG
Blomberger Str. 9
32805 Horn-Bad Meinberg
Bewerbung an:
personal.brunnen-klinik@
dbhg.de

WIR SUCHEN DICH!

AUSBILDUNG ZUR/ZUM:

- Kauffrau/mann im Gesundheitswesen (m/w/d)
- Kauffrau/mann im Einzelhandel (m/w/d)
- Kauffrau/mann für Büromanagement (m/w/d)
- Orthopädieschuhmacher (m/w/d)
- Orthopädietechnikmechaniker (m/w/d)
- Fachkraft für Lagerlogistik (m/w/d)



Sende Deine Bewerbung an: Oder direkt online:

✉ info@kuehlmuss-grabbe.de



MediClin GmbH & Co. KG
Zweigniederlassung
Horn-Bad Meinberg
Parkstr. 45-47
32805 Horn-Bad Meinberg

Haus Neuland e. V.
Senner Hellweg 493
33689 Bielefeld
Bewerbung an:
jobs@haus-neuland.de
<https://www.haus-neuland.de/ueber-uns/jobs>

Hotel Freihof GmbH & Co. KG
Herforder Str. 118
32120 Hiddenhausen
GOP Catering GmbH & Co. KG
Auf der Drift 36
32289 Rödinghausen

Hotel Ostertor GmbH
Osterstr. 52-54
32105 Bad Salzuflen
Bewerbung an:
frank.baus@ostertor.
bestwestern.de

KREIS MINDEN-LÜBBECKE

DiBo Dienstleistungen
in Bad Oeynhausen GmbH
Johanniterstr. 7
32545 Bad Oeynhausen

Silvio Eberlein „Historisches
Gasthaus“ Buschkamp und
Auberge le „Concarneau“
Buschkampstr. 75
33659 Bielefeld

MATERNUS-Klinik für
Rehabilitation GmbH & Co. KG
Am Brinkkamp 16
32545 Bad Oeynhausen
Bewerbung an:
BO_Bewerbung@maternus.de

Stefan Austmann
„Restaurant Kreuzkrug“
Wertherstr. 462
33619 Bielefeld

Diakonie Stiftung Salem
gGmbH
Fischerallee 3a
32423 Minden

KREIS GÜTERSLOH
Flussbett GmbH
Wiesenstr. 40
33330 Gütersloh

KREIS HÖXTER

Klinik Rosenberg Deutsche
Rentenversicherung Westfalen
Hinter dem Rosenberge 1
33014 Bad Driburg

Hotel Niedersachsen
Sievers KG
Grubestr. 3-7
37671 Höxter
Bewerbung an:

personal@
hotelniedersachsen.de

Hotel Zeitgeist Warburg KG
Paderborner Tor 115
34414 Warburg
Bewerbung an:
info@hotel-zeitgeist.de

Kur-Sanatoriums Gesellschaft
mbH Staatsbad Salzuflen
Parkstr. 53
32105 Bad Salzuflen
Bewerbung an:
www.karriere.maritim.de/de/
karriere-offene-stellen

Kurpark Hotel Bad Salzuflen
GmbH & Co. KG
Parkstr. 1-5
32105 Bad Salzuflen

Stadtwerke Bad Salzuflen
GmbH
Uferstr. 36-44
32108 Bad Salzuflen
Bewerbung an:
bewerbung@stwbs.de
www.stwbs.de/karriere

BLS Gastro GmbH
Braunenbrucher Weg 18
32758 Detmold

Ecclesia Holding GmbH
Ecclesiastr. 1-4
32758 Detmold
Bewerbung an:
pia.stohlmann@ecclesia.de
ausbildung.ecclesia.de

Jan Diekjobst GmbH
Lange Str. 19
32756 Detmold
Bewerbung an:
personal@jandiekjobst.de

Koch/Köchin

STADT BIELEFELD

Allegro Habichtshöhe GmbH
Bodelschwinghstr. 79
33604 Bielefeld

VIVENO Group GmbH
Parkhotel Gütersloh
Kirchstr. 27
33330 Gütersloh
Bewerbung an:
recruiting.viveno@
bertelsmann.de
www.viveno.de

Dr. August Wolff GmbH & Co.
KG Arzneimittel
Sudbrackstr. 56
33611 Bielefeld
Bewerbung an:
<https://karriere.drwolffgroup.com/Jobs>

Tina Di Maria
Hauptstr. 35
33415 Verl

KREIS HERFORD

Zoran Bundra „Menüfaktor“
Enge Str. 8
32257 Bünde

Lippischer Hof Detmold
GmbH & Co. KG
Willy-Brandt-Platz 1
32756 Detmold
Bewerbung an:
info@lippischerhof-detmold.de

Lippischer Kombi-Service
gGmbH
Sachsenstr. 21
32756 Detmold

Begatal GmbH & Co.
Gastronomie-Catering-Hotel-
KG
Bundesstr. 2
32694 Dörentrup

Fissenknicker Mühle
Betriebs GmbH
Windmühlenweg 10
32805 Horn-Bad Meinberg

Hotel Bärenstein GmbH
Am Bärenstein 44
32805 Horn-Bad Meinberg
Herrn Karsten Arning
Marktplatz 5
32657 Lemgo

KREIS MINDEN-LÜBBECKE

Ralf von Behren
Kurhaus Pivittskrug
Heidestr. 63
32479 Hille
Hagemeyer Gastronomie GmbH
Scharn 9-17
32423 Minden

ZAM e.V.
Portastr. 9
32423 Minden

Haus Annelie GmbH & Co. KG
Dorfstr. 9
32361 Preußisch Oldendorf

Rila Feinkost-Importe
GmbH & Co.
Kommanditgesellschaft
Hinterm Teich 5
32351 Stemwede

Bewerbung an:
<https://www.rila.de/karriere.html>

KREIS PADERBORN

Arosa Hotel Paderborn
GmbH & Co. KG
Westernmauer 38
33098 Paderborn

Connex Communication
GmbH
Balhorne Feld 11
33106 Paderborn

Kochmütze GmbH & Co. KG
Wilfried-Finke-Allee 2
33104 Paderborn

Paderborner Stadthallen-
Betriebsgesellschaft mbH
Heiersmauer 45-51
33098 Paderborn
Bewerbung an:
bewerbung@schuetzenhof.de
<https://www.paderhalle.de/jobs-karriere/stellenanzeigen/>

BEI KNEHO STIMMT DIE CHEMIE!

Werde auch Du jetzt Teil der KNEHO-Familie und erobere die Welt der Farben. Wir bieten Dir eine erfolgsversprechende Zukunft.

AUSBILDUNG ZUM LACKLABORANTEN (M/F/D)

DEIN PROFIL

- Eigenständig, kreativ und teamfähig
- Freude am Präsentieren Deiner Arbeit
- Hinterfragst gerne Dinge im Detail
- Interessiert an Naturwissenschaften
- Mittlerer Bildungsabschluss oder Abitur

MEHR ALS FARBE ...

- Super Betriebsklima in einem modernen Familienunternehmen
- Abwechslungsreicher Berufsalltag mit wachsendem Anteil an Digitalisierung
- Kundenorientiertes Arbeiten
- 30 Tage Urlaub im Jahr
- Attraktive Vergütung plus Urlaubs- und Weihnachtsgeld

Als Lacklaborant/in bist Du in vielen Branchen weltweit gefragt!
Die Ausbildung ist Basis für viele Weiterbildungen. Wir unterstützen Dich dabei!



THE UV-COATING COMPANY.

DEIN ANSPRECHPARTNER:

Michael Brinkmann
0 52 34 / 84 02 - 24
bewerbung@kneho.com

KNEHO-LACKE GmbH
Wilberger Str. 98 - 100,
32805 Horn - Bad Meinberg



WWW.KNEHO.COM



Paderborner Stadthallen-
Betriebsgesellschaft mbH
Schützenplatz 1
33102 Paderborn
Bewerbung an:
bewerbung@schuetzenhof.de
[https://www.paderhalle.de/
jobs-karriere/stellenanzeigen/](https://www.paderhalle.de/jobs-karriere/stellenanzeigen/)

Welcome Hotel Paderborn
Betriebsgesellschaft
mbH & Co. KG
Fürstenweg 13
33102 Paderborn

Konstruktions- mechaniker/-in

KREIS GÜTERSLOH

Konrad Stükerjürgen
Produktionsges.mbH.
Hemmersweg 80
33397 Rietberg
Bewerbung an:
ausbildung@stuewa.de
[www.stuewa.de/de/jobs-
karriere/ausbildung](http://www.stuewa.de/de/jobs-karriere/ausbildung)

KREIS HERFORD

Herbert Kannegiesser GmbH
Kannegießer-Ring 8
32602 Vlotho

KREIS LIPPE

Herrn Niyazi Sevim
Dahlbrede 2
32758 Detmold

Nolting
Holzfeuerungsmechanik GmbH
Aquafinstr. 15
32760 Detmold

Riedel Filtertechnik GmbH
Westring 83
33818 Leopoldshöhe
Bewerbung an:
bewerbung@riedel-
filtertechnik.com

KREIS MINDEN-LÜBBECKE

LAWECO Maschinen- und
Apparatebau GmbH
In der Tütenbeke 23
32339 Espelkamp
Bewerbung an:
bewerbung@laweco.de
www.laweco.de/karriere

KREIS PADERBORN

projekt W Systeme aus Stahl
GmbH
Geseker Str. 36
33154 Salzkotten
Bewerbung an:
karriere@projekt-w.de
www.projekt-w.de/karriere

Seppeler Salzkotten
GmbH & Co. KG
Franz-Kleine-Str. 26
33154 Salzkotten
Bewerbung an:
bewerbung@seppeler.de

Konstruktions- mechaniker/-in

Einsatzgebiet:
Ausrüstungstechnik

STADT BIELEFELD

GOLDBECK Produktions GmbH
Ummelner Str. 4-6
33649 Bielefeld

KREIS GÜTERSLOH

Claas
Selbstfahrende Erntemaschinen
GmbH
Mühlenwinkel 1
33428 Harsewinkel
Bewerbung an:
www.claas.jobs

Landmaschinenfabrik
Köckerling
GmbH & Co.
Kommanditgesellschaft
Lindenstr. 11
33415 Verl

KREIS HERFORD

Herbert Kannegiesser GmbH
Kannegießer-Ring 8
32602 Vlotho

Kohlstädt GmbH
Möllberger Str. 8-18
32602 Vlotho

Konstruktions- mechaniker/-in

Einsatzgebiet: Feinblechbau

KREIS GÜTERSLOH

Richard Brink GmbH & Co. KG
Görlitzer Str. 1
33758 Schloß Holte-
Stukenbrock

DU + WIR = TRAUMJOB! Verbinden, was zusammen gehört.

Bewirb dich jetzt als

- Kaufmann/-frau für Groß- und Außenhandelsmanagement (m/w/d)
- Fachkraft für Lagerlogistik (m/w/d)



JETZT BEWERBEN!
personalabteilung@itv-gmbh.de

BETTER TOGETHER

ITV GmbH
Grafenheider Str. 96a | 33729 Bielefeld
Tel.: +49 (0)521 97719-0 | Fax: +49 (0)521 97719-55
info@itv-gmbh.de | www.itv-gmbh.de

ITV
Pneumatik

KREIS HERFORD

Stadler Edelstahl GmbH & Co.
Zeppelinstr. 8
32051 Herford
Bewerbung an:
bewerbung@stadler-edelstahl.com

Kolbus Ausbildungs-GmbH

Osnabrücker Str. 77
32369 Rahden

**Konstruktions-
mechaniker/-in**

Einsatzgebiet: Schweißtechnik

KREIS LIPPE

MB Anlagenbau GmbH
Schallschutz-Lufttechnik-
Lackrocknung
Auf den Kreuzen 8
32825 Blomberg
Bewerbung an:
b.finkeldey@anlagenbau.de

KREIS HÖXTER

JOMA-Tech GmbH
Gänsebruch 34
34439 Willebadessen
Bewerbung an:
katrin.hausmann@
joma-tech.de

KREIS LIPPE

Gustav Nolting GmbH
Innovative Luftheiztechnik
Orbker Str. 38
32758 Detmold
Postfach 50 05
32729 Detmold

IB Verfahrens- und
Anlagentechnik
GmbH & Co. KG
Großer Kamp 10-12
32791 Lage

W. Rausch GmbH & Co. KG
Im Hengstfeld 20
32657 Lemgo
Bewerbung an:
bewerbung@wrausch.de

Klärgastechnik Deutschland
GmbH
Weststr. 31
32657 Lemgo
Bewerbung an:
karriere@klaergalstechnik.eu
www.klaergalstechnik.eu/index.php/karriere/22-karriere

KREIS MINDEN-LÜBBECKE

Zimmermann Blechtechnik
GmbH & Co. KG
Erdbrügge 20
32479 Hille

Fr. Jacob Söhne
GmbH & Co. KG
Niedernfeldweg 14
32457 Porta Westfalica

**Konstruktions-
mechaniker/-in**

Einsatzgebiet: Stahl-und
Metallbau

STADT BIELEFELD

GOLDBECK
Bauelemente Bielefeld GmbH
Ummelner Str. 4-6
33649 Bielefeld

GOLDBECK Produktions GmbH
Ummelner Str. 4-6
33649 Bielefeld

KREIS GÜTERSLOH

GU Automatic GmbH
Karl-Schiller-Str. 12
33397 Rietberg
Bewerbung an:
ausbildung@gu-automatic.de

Seppeler Holding und
Verwaltungs GmbH & Co. KG
Bahnhofstr. 55
33397 Rietberg

KREIS HERFORD

Döpke
Metallwaren u. Ladenbedarf
GmbH
Blankensteinstr. 34
32257 Bünde

E & S CNC-Lasertechnik
GmbH & Co. KG
Werrestr. 110
32049 Herford

KREIS LIPPE

RRR
Stahl-und Gewerbebau GmbH
Im Seelenkamp 15
32791 Lage
Bewerbung an:
bewerbung@rrr-bau.de

KREIS MINDEN-LÜBBECKE

Metall-Stahlbau
Welschar GmbH
Trippeldamm 14
32429 Minden
Bewerbung an:
ausbildung@welschar.de

KREIS PADERBORN

projekt W
Systeme aus Stahl GmbH
Geseker Str. 36
33154 Salzkotten
Bewerbung an:
karriere@projekt-w.de
www.projekt-w.de/karriere

Tor-und Zaunanlagen
Schmidt GmbH
Berglar 23
33154 Salzkotten

KREIS GÜTERSLOH

S & F GmbH
Hemmersweg 76
33397 Rietberg
Bewerbung an:
ausbildung@stuewa
www.stuewa.de/de/jobs-
karriere/ausbildung

**Kraftfahrzeug-
mechatroniker/-in****KREIS HERFORD**

B&K GmbH
Goebenstr. 92–100
32051 Herford

KREIS LIPPE

vbe Spedition GmbH
Am Bahnhof 1
32699 Extertal
Bewerbung an:
bewerbung@vbe-extertal.de

Lacklaborant/Lacklaborantin**KREIS HERFORD**

Remmers Industrielacke GmbH
Füllenbruchstr. 13
32120 Hiddenhausen

KREIS LIPPE

Plantag Coatings GmbH
Plantagenweg 34–38
32758 Detmold

**Land- und Baumaschinen
mechatroniker/Land- und
Baumaschinen-
mechatronikerin****KREIS GÜTERSLOH**

Schreiber GmbH
Franz-Claas-Str. 12
33428 Harsewinkel
Bewerbung an:
jabs@kaercher-schreiber.de
www.kaercher-schreiber.de

Paul Kuhn GmbH
Leinenweg 10
33415 Verl
Bewerbung an:
Bewerbung@Paul-Kuhn.de

**Maschinen- und
Anlagenführer/-in****STADT BIELEFELD**

Böllhoff
Gesellschaft für Ausbildung
und Perspektive mbH
Archimedesstr. 1–4
33649 Bielefeld

DR. KURT WOLFF
GMBH & CO. KG
Johanneswerkstr. 34–36
33611 Bielefeld

GOLDBECK
Bauelemente Bielefeld GmbH
Ummelner Str. 4–6
33649 Bielefeld



WE WANT YOU!

WERDE „STARK IN LACK“ MIT EINER AUSBILDUNG BEI PLANTAG

Unsere Ausbildungsberufe: **■ Lacklaborant oder -laborantin**
■ Industriekaufmann oder -kauffrau

In unserem familiengeführten Unternehmen warten viele spannende Entdeckungen auf dich und durch unser weltweit aufgestelltes Firmennetzwerk führt dich dein Weg vielleicht auch in andere Länder. Die Welt der Oberflächen ist weit.

Wenn du Interesse hast, bewirb dich jetzt per E-Mail oder per Post an:
PLANTAG Coatings GmbH, Plantagenweg 34-38, 32758 Detmold oder karriere@plantag.de

Wir freuen uns auf dich!

WWW.PLANTAG.DE

MöllerTech GmbH Kupferhammer 33649 Bielefeld Bewerbung an: jobs@moellergroup.com	Hubert Schlieckmann GmbH Remser Brook 12 33428 Marienfeld Bewerbung an: personal@schlieckmann.de www.schlieckmann.de	Poppe + Potthoff Präzisionsstahlrohre GmbH Engerstr. 35–37 33824 Werther (Westf.) Bewerbung an: HR@poppe-potthoff.com www.poppe-potthoff.de/ karriere/	AGOFORM GmbH Gewerbestr. 27 32584 Löhne Bewerbung an: https://www.agoform.de/ karriere_bewerbung@ agoform.de
MöllerWerke GmbH Kupferhammer 33649 Bielefeld Bewerbung an: jobs@moellergroup.com	Stork GmbH & Co. KG Max-Planck-Str. 10 33428 Marienfeld		Claus Groth Gesellschaft mit beschränkter Haftung Am Sonntagskrug 2 32602 Vlotho Bewerbung an: jens.strate@claus-groth.de
<hr/> KREIS GÜTERSLOH	Mosecker GmbH & Co. KG Siemensstr. 5 33378 Rheda-Wiedenbrück	<hr/> KREIS HERFORD	
Fechtel Transportgeräte GmbH Industriestr. 19–21 33829 Borgholzhausen	SIMONSWERK GmbH Bosfelder Weg 5 33378 Rheda-Wiedenbrück Bewerbung an: www.azubi.sw.de	Ritter Haftetiketten GmbH Wertherstr. 46–52 32130 Enger	
Gustav Wolf Drahtseilwerk GmbH Sundernstr. 40 33332 Gütersloh Bewerbung an: www.Gustav-wolf-karriere.de/ stellenangebote	Merschbrock-Wiese Gewürz GmbH Ludwig-Erhard-Str. 3–5 33397 Rietberg Bewerbung an: Karriere@gewuerze.com	Milchwirtschaftliche Industrie Gesellschaft Herford GmbH & Co. KG Bielefelder Str. 66 32051 Herford Bewerbung an: www.hipp.de/herford	<hr/> KREIS HÖXTER
Güth & Wolf GmbH Herzebrocker Str. 1 33330 Gütersloh	Hörmann KG Amshausen Upheider Weg 94–98 33803 Steinhagen	SCHÖNEBERG Holding GmbH Zeppelinstr. 9 32051 Herford	Scheideler GmbH & Co KG Am Bahnhof 5b 34434 Borgentreich Bewerbung an: bewerbung@scheideler- gmbh.de www.scheideler-gmbh.de
Pfleiderer Gütersloh GmbH Carl-Bertelsmann-Str. 23 33332 Gütersloh	heroal – Johann Henkenjohann GmbH & Co. KG Österwieher Str. 80 33415 Verl	Hans Körber GmbH Am Straßenverkehrsamt 7–9 32278 Kirchlengern Bewerbung an: www.koerber-fittings.de/ karriere	Wandel Packaging Group Blow Moulding GmbH Wandelstr. 1 32839 Steinheim Bewerbung an: karriere@wandel.group
Coveris Flexibles Deutschland GmbH Kreisstr. 16 33790 Halle (Westf.) Bewerbung an: www.coveris.com	Alleima GmbH Dammstr. 27–29 33824 Werther (Westf.)	Hettich Education Academy GmbH Vahrenkampstr. 12–16 32278 Kirchlengern Bewerbung an: www.ausbildung.hettich.com	<hr/> KREIS LIPPE
			AB Zerspanungstechnik GmbH & Co. KG Ostring 6 32832 Augustdorf Bewerbung an: www.abzerspanungstechnik.de

alphacaps GmbH
Ostring 10
32832 Augustdorf
Bewerbung an:
jobs@alphacaps.de

Kingspan Light + Air GmbH
Im Weingarten 2
32107 Bad Salzuflen
Bewerbung an:
bianca.bednarek@kingspan.com

Blomberger Holzindustrie
GmbH
Königswinkel 2-6
32825 Blomberg
Bewerbung an:
personal@delignit.de

Lippische Eisenindustrie
Gesellschaft mit beschränkter
Haftung
Alter Weg 57
32760 Detmold
Bewerbung an:
bewerbung@lippische-eisen.de

Rasco Bitumentchnik GmbH
Imkerweg 32 b
32832 Augustdorf
Bewerbung an:
bewerbung@bitumentchnik.de

König Kunststofftechnik GmbH
Max-Planck-Str. 79 a
32107 Bad Salzuflen
Bewerbung an:
bewerbung@koekutec.de

Phoenix Contact
GmbH & Co. KG
Flachsmarktstr. 8-28
32825 Blomberg
Bewerbung an:
www.phoenixcontact.de/career

REBOPLASTIC GmbH
Industriestr. 7
32689 Kalletal

Blanke textech GmbH
Industriestr. 6-12
32108 Bad Salzuflen
Bewerbung an:
bewerbung@blanke-textech.de

Rollax GmbH & Co. KG
Max-Planck-Str. 21
32107 Bad Salzuflen
Bewerbung an:
bewerbung@rollax.com

Synflex Elektro GmbH & Co. –
Service – KG
Auf den Kreuzen 24
32825 Blomberg
Bewerbung an:
karriere@synflex.de

HB HEIDEN-BILLERBECK
GmbH & Co. KG
Im Seelenkamp 11
32791 Lage
Bewerbung an: a.fuchs@
heiden-billerbeck.de



Die Landtechnik ist einer der lebenswichtigsten Wirtschaftszweige der Welt. Weil sie die Menschen ernährt. Genau das auch in Zukunft sicherzustellen, ist der Antrieb unseres Familienunternehmens. Wir sind einer der weltweit führenden Hersteller von Landtechnik.

Zukunft ernten: www.claas.jobs



AUSBILDUNGS-
BETRIEBE NACH
BERUFEN

A
B
C
D
E
F
G
H
I
K
L
M
N
O
P
R
S
T
U
V
W
Z

ISRINGHAUSEN GmbH & Co. KG Isringhausen-Ring 58 32657 Lemgo Bewerbung an: www.isri.com/karriere/schueler	FS Fenstersysteme Vertriebs GmbH Osterfeld 40 32479 Hille Bewerbung an: job@dtH-tiemann.de https://www.dth-tiemann.de/ karriere/ausbildung/	Ornamin-Kunststoffwerke GmbH & Co. KG Kuckuckstr. 20 a-24 32427 Minden WAGO GmbH & Co. KG Hansastr. 27 32423 Minden Bewerbung an: https://www.wago.com/de/ karriere	KREIS PADERBORN FTF Sander GmbH Westring 1 33142 Büren Bewerbung an: bewerbung@sander-gruppe.eu sander-gruppe.eu/karriere
BE BAUELEMENTE GMBH Industriestr. 21-31 33818 Leopoldshöhe Bewerbung an: www.be-jobs.de	Conal Metallbaugesellschaft mbH Bredenhop 14 32609 Hüllhorst Bewerbung an: sekretariat@conal-aluminium.de	WESERALU GmbH & Co. KG Am Osthafen 5 32423 Minden Bewerbung an: ausbildung@weseralu.de	m + s Sprossenelemente GmbH Westring 1 33142 Büren
Schwering & Hasse Elektrodraht GmbH Pyrmonter Str. 3-5 32676 Lügde Bewerbung an: karriere@sh-wire.de	Alhorn GmbH & Co. KG Daimlerstr. 10 32312 Lübbecke	ZAM e.V. Portastr. 9 32423 Minden	Josef Schulte Gesellschaft mit beschränkter Haftung Industriestr. 13 33129 Delbrück
KREIS MINDEN-LÜBBECKE	GuS glass + safety GmbH & Co. KG Daimlerstr. 1 32312 Lübbecke Bewerbung an: career@gus-germany.com www.gus-germany.com https:// family.gus-germany.com/ ausbildung-studium/	BMI Deutschland GmbH Heisterholzstr. 1 32469 Petershagen Wiegmann-Dialog-GmbH Dingbreite 16 32469 Petershagen Bewerbung an: www.wiegmann-online.de/ karriere	MöllerFlex GmbH Am Möller-Werk 1 33129 Delbrück Bewerbung an: jobs@moellergroup.com
Druck Center Drake & Huber GmbH Carl-Zeiss-Str. 4 32549 Bad Oeynhausen	Smurfit Kappa GmbH Berliner Str. 100 32312 Lübbecke	Fr. Jacob Söhne GmbH & Co. KG Niedernfeldweg 14 32457 Porta Westfalica	Conta-Clip Verbindungstechnik Gesellschaft mit beschränkter Haftung Otto-Hahn-Str. 7 33161 Hövelhof Bewerbung an: bewerberservice@conta-clip.de https://career.conta-clip.com/
Kopplin GmbH Fritz-Souchon-Str. 13 32339 Espelkamp Bewerbung an: bewerbung@kopplin.de	Metall-Stahlbau Welschar GmbH Trippeldamm 14 32429 Minden Bewerbung an: ausbildung@welschar.de	RUBO Fenster GmbH & Co. KG Eschweg 7 32457 Porta Westfalica Bewerbung an: bewerbung@rubo.de	Heinrich Pollmeier GmbH Industriestr. 38 33161 Hövelhof Johannes Meier Werkzeugbau GmbH Otto-Hahn-Str. 5 33161 Hövelhof
Naue GmbH & Co. KG Gewerbestr. 2 32339 Espelkamp Bewerbung an: bewerbung@naue.com			

Kaimann GmbH
 Hansastr. 2-5
 33161 Hövelhof
 Bewerbung an:
 lea.kleine@saint-gobain.com

KERN-DEUDIAM
 Diamantwerkzeuge und
 Maschinen GmbH
 Industriestr. 24
 33161 Hövelhof
 Bewerbung an:
 personal@kern-deudiam.de

Rudolf Henrichsmeyer
 formaplan GmbH & Co. KG
 Gehastr. 2-4
 33161 Hövelhof

Maskenbildner/-in

KREIS LIPPE
 Landestheater Detmold GmbH
 Theaterplatz 1
 32756 Detmold

Mechatroniker/-in

STADT BIELEFELD
 Bobst Bielefeld GmbH
 Herr Sascha Kunze und
 Herr Matthias Borgelt
 Hakenort 47
 33609 Bielefeld
 BOGE KOMPRESSOREN
 Otto Boge GmbH & Co. KG
 Otto-Boge-Str. 1-7
 33739 Bielefeld

Böllhoff
 Gesellschaft für Ausbildung
 und Perspektive mbH
 Archimedesstr. 1-4
 33649 Bielefeld

BST GmbH
 Remusweg 1
 33729 Bielefeld
 DR. KURT WOLFF
 GMBH & CO. KG
 Johanneswerkstr. 34-36
 33611 Bielefeld

Gestamp
 Umformtechnik GmbH
 Gotenstr. 91
 33647 Bielefeld

Gildemeister
 Drehmaschinen GmbH
 Frau Luc Maria Fremerey
 Gildemeisterstr. 60
 33689 Bielefeld
 GOLDBECK
 Bauelemente Bielefeld GmbH
 Ummelner Str. 4-6
 33649 Bielefeld

Krause-Biagosch GmbH
 Paul-Schwarze-Str. 5
 33649 Bielefeld

MöllerTech GmbH
 Kupferhammer
 33649 Bielefeld
 Bewerbung an:
 jobs@moellergroup.com



ninka[®]
 Ideen gestalten die Zukunft.

Lust auf etwas Neues?

Werde Teil vom Team „ninka“.

Eine positive Arbeitsatmosphäre, modernes Equipment und eine attraktive Vergütung erwarten Dich.

Das Bekenntnis zum Kunststoff, kontinuierliche Innovationen und der Einsatz modernster Technologien zeichnen ninka aus. Wir machen die Ziele unserer Kunden zu unseren Zielen, entwickeln gemeinsam neue Lösungen und gehen mit Ideen voran – auf dem Weg, die Zukunft zu gestalten.

Ausbildungsstellen zum 01.08.2024

- Fachkraft für Lagerlogistik (m/w/d)
- Industriekaufmann (m/w/d)
- Mechatroniker (m/w/d)
- Verfahrensmechaniker für Kunststoff- und Kautschuktechnik (Fachrichtung Formteile) (m/w/d)

Weitere Informationen zu den Positionen findest Du unter www.ninka.com.

Ninkaplast GmbH
 Benzstraße 11
 32108 Bad Salzungen
 www.ninka.com

Ansprechpartnerin
Marianne Heßler
 bewerbungen@ninka.com



AUSBILDUNGS-
 BETRIEBE NACH
 BERUFEN

A
 B
 C
 D
 E
 F
 G
 H
 I
 K
 L
 M
 N
 O
 P
 R
 S
 T
 U
 V
 W
 Z

KREIS GÜTERSLOH

Schüco Interior Systems KG
In der Lake 2
33829 Borgholzhausen

Bewerbung an:
www.karriere.schueco.com/schueler

August Storck KG
Paulinenweg 12
33790 Halle (Westf.)

Claas
Selbstfahrende Erntemaschinen GmbH

Mühlenwinkel 1
33428 Harsewinkel
Bewerbung an:
www.claas.jobs

Craemer GmbH
Brockler Str. 1
33442 Herzebrock-Clarholz
Bewerbung an:
karriere@craemer.com

Hubert Schlieckmann GmbH
Remser Brook 12
33428 Marienfeld
Bewerbung an:
personal@schlieckmann.de
www.schlieckmann.de

SIMONSWERK GmbH
Bosfelder Weg 5
33378 Rheda-Wiedenbrück
Bewerbung an:
www.azubi.sw.de

Robert Bürkle GmbH
Niederlassung Mastholte
Gewerbestr. 5
33397 Rietberg

Seppeler Holding und
Verwaltungs GmbH & Co. KG
Bahnhofstr. 55
33397 Rietberg

ARI-Armaturen
Albert Richter GmbH & Co. KG
Mergelheide 56–60
33758 Schloß Holte-
Stukenbrock
Bewerbung an:
<https://www.ari-armaturen.com/de/karriere/ausbildung-und-studium>

Holter Regelarmaturen
GmbH & Co.
Kommanditgesellschaft
Helleforthstr. 58–60
33758 Schloß Holte-
Stukenbrock
Bewerbung an:
zukunft@hora.de
<https://zukunft.hora.de/stellenangebote.html>

Hörmann KG Amshausen
Upheider Weg 94–98
33803 Steinhagen
Hörmann KG Antriebstechnik
Michaelisstr. 1
33803 Steinhagen
Bewerbung an:
karriere.ast@hoermann.de
www.hoermann.de

Beckhoff Automation
GmbH & Co. KG
Hülshorstweg 20
33415 Verl

Franz Wiltmann
GmbH & Co. KG
Wilhelm-Kleine-Str. 16
33775 Versmold

KREIS HERFORD

Imperial-Werke oHG Werk
Bünde
Miele-Str. 1
32257 Bünde

MULTIVAC Marking &
Inspection
GmbH & Co. KG
Kupferweg 5
32130 Enger

Milchwirtschaftliche Industrie
Gesellschaft Herford
GmbH & Co. KG
Bielefelder Str. 66
32051 Herford
Bewerbung an:
www.hipp.de/herford

Hettich
Education Academy GmbH
Vahrenkampstr. 12–16
32278 Kirchlengern
Bewerbung an:
www.ausbildung.hettich.com

AGOFORM GmbH
Gewerbestr. 27
32584 Löhne
Bewerbung an:
https://www.agoform.de/karriere_bewerbung@agoform.de

Herbert Kannegiesser GmbH
Kannegießer-Ring 8
32602 Vlotho

KREIS HÖXTER

Arntz-Beteiligungs
GmbH & Co. KG
Corveyer Allee 15
37671 Höxter

Bewerbung an:
www.optibelt.com/de/Unternehmen/karriere/ausbildungsangebote/

FUHR GmbH & Co. KG
Ottenhausener Str. 49
32839 Steinheim

KREIS LIPPE

TNT Maschinenbau GmbH
Ostring 23
32832 Augustdorf

Coko-Werk GmbH & Co. KG
Porschestr. 5
32107 Bad Salzuflen
Bewerbung an:
bewerbung@coko-werk.de

Ninkaplast GmbH
Benzstr. 11
32108 Bad Salzuflen
Bewerbung an:
bewerbungen@ninka.com

POS TUNING GmbH
Am Zubringer 8
32107 Bad Salzuflen
Bewerbung an:
karriere@postuning.de

Rollax GmbH & Co. KG
Max-Planck-Str. 21
32107 Bad Salzuflen
Bewerbung an:
bewerbung@rollax.com

Phoenix Contact
GmbH & Co. KG
Flachsmarktstr. 8–28
32825 Blomberg
Bewerbung an:
www.phoenixcontact.de/career

MSF-Vathauer Antriebstechnik
GmbH & Co. KG
Am Hessentuch 6–10
32758 Detmold

Weidmüller Interface
GmbH & Co. KG
Klingenbergstr. 26
32758 Detmold
Bewerbung an:
www.weidmueller.de/de/karriere/index.jsp

Lenze Operations GmbH
Breslauer Str. 3
32699 Extertal
Bewerbung an:
www.lenze.com/de-de/unternehmen/karriere/angebote-fuer-schueler

Staatlich Bad Meinberger
Mineralbrunnen GmbH & Co. KG
Am Waldstadion 1
32805 Horn-Bad Meinberg
Bewerbung an:
bewerbung@badmeinberger.de

Armatherm
Fabrik technischer
Meßinstrumente
GmbH & Co. KG
Grevenmarschstr. 38
32657 Lemgo
Bewerbung an:
Buchhaltung@armatherm.de

Gebr. Brasseler GmbH & Co. KG
Trophagener Weg 25
32657 Lemgo
Bewerbung an:
vollbrasseler.de

ISRINGHAUSEN
GmbH & Co. KG
Isringhausen-Ring 58
32657 Lemgo
Bewerbung an:
www.isri.com/karriere/schueler

Zumtobel Lighting GmbH
Grevenmarschstr. 74–78
32657 Lemgo

Gerhard Koch Maschinenfabrik
GmbH & Co. KG
Industriestr. 18–22
33818 Leopoldshöhe
Bewerbung an:
ausbildung@kochma.de

Häfner & Krullmann
Gesellschaft mit beschränkter
Haftung
Krentruper Str. 7–15
33818 Leopoldshöhe
Bewerbung an:
azubi@hafner-spools.com
www.hafner-spools.com/unternehmen/karriere/



WORLD CLASS
WIRE ROLLING MACHINES
MADE IN GERMANY

**STARTE IN EIN
ERFOLGREICHES
BERUFSLEBEN
MIT EINER
AUSBILDUNG
BEI FUHR.**



Informiere Dich unter www.fuhr-wire.com

<p>STILL Gesellschaft mit beschränkter Haftung Westring 10-12 33818 Leopoldshöhe</p> <p>Schwering & Hasse Elektrodraht GmbH Pyrmonter Str. 3-5 32676 Lügde Bewerbung an: karriere@sh-wire.de</p> <p>Gundlach Verpackung GmbH Hellweg 21-25 33813 Oerlinghausen</p> <p>Hanning & Kahl GmbH & Co. KG Rudolf-Diesel-Str. 6 33813 Oerlinghausen Bewerbung an: bewerbungen@hanning-kahl.com</p> <p>HEW Oerlinghausen GmbH & Co. KG Holter Str. 90 33813 Oerlinghausen</p> <p>Fichtner & Schicht GmbH Germaniastr. 4 33189 Schlangen</p>	<p>LAWECO Maschinen- und Apparatebau GmbH In der Tütenbeke 23 32339 Espelkamp Bewerbung an: bewerbung@laweco.de www.laweco.de/karriere</p> <p>Naue GmbH & Co. KG Gewerbestr. 2 32339 Espelkamp Bewerbung an: bewerbung@naue.com</p> <p>Ornamin-Kunststoffwerke GmbH & Co. KG Kuckuckstr. 20 a -24 32427 Minden</p> <p>WAGO GmbH & Co. KG Hansastr. 27 32423 Minden Bewerbung an: https://www.wago.com/de/karriere</p> <p>WestfalenBahn GmbH Festungsstr. 1 32423 Minden Bewerbung an: bewerbung@westfalenbahn.de www.westfalenbahn.de Bewerbung per Post an: WestfalenBahn GmbH Zimmerstraße 8 33602 Bielefeld</p> <p>Kolbus Ausbildungs-GmbH Osnabrücker Str. 77 32369 Rahden</p>	<p>KREIS PADERBORN</p> <p>Sauerländer Hartkalkstein-Industrie GmbH Am Steinbruch 7 33181 Bad Wünnenberg Bewerbung an: bewerbung@mhigruppe.de</p> <p>GHD Georg Hartmann Maschinenbaugesellschaft mit beschränkter Haftung Schwalbenweg 24 33129 Delbrück</p> <p>MöllerFlex GmbH Am Möller-Werk 1 33129 Delbrück Bewerbung an: jobs@moellergroup.com</p> <p>ELHA-Maschinenbau Liemke KG Allee 16 33161 Hövelhof</p> <p>Kaimann GmbH Hansastr. 2-5 33161 Hövelhof Bewerbung an: lea.kleine@saint-gobain.com</p> <p>synchropress GmbH Industriestr. 31 33161 Hövelhof Bewerbung an: https://synchropress.de/Unternehmen/Karriere/</p> <p>HDO Druckguß- und Oberflächentechnik-GmbH Halberstädter Str. 7-13 33106 Paderborn</p>	<p>Stute Nahrungsmittelwerke GmbH & Co. KG Abtsbreite 129 33098 Paderborn Bewerbung an: personal@stute-fruits.de https://www.stute-fruits.de/de/ausbildung.html</p> <p>Gilbarco GmbH Ferdinand-Henze-Str. 9 33154 Salzkotten Bewerbung an: candidates.sal@gilbarco.com</p> <p>projekt W Systeme aus Stahl GmbH Geseker Str. 36 33154 Salzkotten Bewerbung an: karriere@projekt-w.de www.projekt-w.de/karriere</p> <p>Wächter Packautomatik GmbH & Co. KG Adam-Opel-Str. 1-5 33181 Bad Wünnenberg Bewerbung an: https://www.waechter-packautomatik.de/karriere/schueler-studenten</p>
<p>KREIS MINDEN-LÜBBECKE</p> <p>Erwin Quarder Systemtechnik GmbH Fritz-Souchon-Str. 2 32339 Espelkamp</p>		<p>Mechatroniker/-in Einsatzgebiet: Maschinen- und Anlagenbau</p> <p>KREIS GÜTERSLOH</p> <p>Schirmer Maschinen GmbH Stahlstr. 25 33415 Verl Bewerbung an: personal@schirmer-maschinen.com</p>	

Mechatroniker/-in für Kältetechnik

KREIS GÜTERSLOH

August Storck KG
Paulinenweg 12
33790 Halle (Westf.)

KREIS LIPPE

Weisshaar GmbH & Co. KG
Max-Planck-Str. 65
32107 Bad Salzuflen
Bewerbung an:
personalabteilung@weisshaar.com

DeTec GmbH
Windmeierweg 4
32758 Detmold
Bewerbung an:
ps@de-tec.net

van der Heijden
Labortechnik GmbH
Tramsmeiers Berg 2
32694 Dörentrup

REMKO GmbH & Co. KG
Klima- und Wärmetechnik
Im Seelenkamp 12
32791 Lage
Bewerbung an:
personal@remko.de
www.remko.de/karriere

**Mediengestalter Bild und Ton/
Mediengestalterin Bild und Ton**

STADT BIELEFELD

EE Show Production GmbH
Karl-Eilers-Str. 13
33602 Bielefeld
Bewerbung an:
hello@4volumes.de
www.4volumes.de

Hirschmeier Media GmbH & Co. KG
Buddestr. 15
33602 Bielefeld

Image & Emotion GmbH & Co. KG
Osnungstr. 464
33659 Bielefeld

Universität Bielefeld
Universitätsstr. 25
33615 Bielefeld

KREIS GÜTERSLOH

Filmfaktor Medien GmbH
Berliner Str. 101
33330 Gütersloh

KREIS HERFORD

Ehrlich Entertainment GmbH & Co. KG
Wichernstr. 116
32257 Bünde



Die DINOL GmbH ist ein eigenständig arbeitendes Unternehmen der WÜRTH Gruppe. Wir sind seit über 70 Jahren am Markt und haben uns seitdem zu einem weltweit führenden Anbieter von Spezialsystemen für den Korrosionsschutz und mehr entwickelt. Schützen, kleben, dichten und reparieren – unsere Qualitätslösungen setzen Maßstäbe in den Bereichen Mobilität, Transport und Industrie, Reisemobile, Wohnmobile und Kastenwagen. Flexibilität, Erfahrung, Qualität und Serviceorientierung sind die Eckpfeiler unseres Handelns. So entwickeln wir uns ständig weiter und entwickeln innovative Lösungen für unsere Kunden.

STARTEN SIE MIT UNS IN DIE ZUKUNFT!

WIR BILDEN JÄHRLICH ZUM 01.08. AUS:

- **Fachlagerist/-in (m/w/d)**
- **Fachkraft für Lagerlogistik (m/w/d)**
- **Produktionsfachkraft Chemie (m/w/d)**
- **Maschinen- & Anlagenführer (m/w/d)**

Voraussetzungen für alle Ausbildungsberufe:
guter Hauptschulabschluss oder
Sekundarabschluss

SCAN MICH!



**UNSERE AUSFÜHRLICHEN STELLENPROFILE
KÖNNEN SIE HIER EINSEHEN:
www.dinol.com/karriere/**

Wir bieten Ihnen eine

Ausbildung in einem wachstumsorientierten, weltweit agierenden Unternehmen. Freuen Sie sich auf ein angenehmes Betriebsklima innerhalb eines Unternehmens, das auf die Zukunft ausgerichtet ist. Und über alle weiteren Vorzüge einer Anstellung bei uns sprechen wir am besten persönlich, wenn wir uns kennenlernen.

DINOL GmbH
Pyrmonter Str. 76, 32676 Lügde
Telefon: +49 5281 98298-0

Schreiben Sie uns an
bewerbung@dinol.com
www.dinol.com

life is motion
Lübberstr. 25
32052 Herford
Bewerbung an:
bewerbung@lim-film.de
www.lim-film.de

KREIS LIPPE

Kaeding Anderson GmbH
Bismarckstr. 5
32657 Lemgo
Bewerbung an:
bewerbung@kaeding-
anderson.de

KREIS MINDEN-LÜBBECKE

WAGO GmbH & Co. KG
Hansastr. 27
32423 Minden
Bewerbung an:
https://www.wago.com/de/
karriere

KREIS PADERBORN

Lean-Pro GmbH & Co. KG
Am Mühlenteich 6
33106 Paderborn

Studio Blickfang GmbH
Heisenbergstr. 5
33104 Paderborn
Bewerbung an:
jobs@studio-blickfang.de
https://studio-blickfang.de

**Mediengestalter/-in
Digital und Print**

KREIS LIPPE

TAOASIS GmbH Natur Duft
Manufaktur
Am Duftgarten 1
32791 Lage

**Mediengestalter/-in
Digital und Print**

Fachrichtung: Beratung und
Planung

KREIS GÜTERSLOH

FLEXICON AG
Gartnischer Weg 139
33790 Halle (Westf.)
Bewerbung an:
bewerbung@flexicon.de

Kolbe-Coloco
Spezialdruck GmbH
Im Industriegelände 50
33775 Versmold

KREIS HÖXTER

Warburger Klischeeanstalt
GmbH
Obere Hilgenstock 38
34414 Warburg
Bewerbung an:
ausbildung@teamwka.de

**Mediengestalter/-in
Digital und Print**

Fachrichtung: Gestaltung und
Technik

STADT BIELEFELD

Alexander Baster
„Fahrradanhänger-24“
Elpke 104c
33605 Bielefeld

Bewerbung an:
jobs@fahrradanhaenger-24.de
www.fahrradanhaenger-24.de/
jobs-2/

beauty alliance
MARKETING GmbH & Co. KG
Große-Kurfürsten-Str. 75
33615 Bielefeld
Bewerbung an:
bewerbung@beauty-alliance.de

Creos
Lernideen und Beratung GmbH
Herforder Str. 22
33602 Bielefeld

scanlitho.teams FullService
GmbH

Eggeweg 26
33617 Bielefeld
Bewerbung an:
info@scanlitho.de
www.scanlitho.de

KREIS GÜTERSLOH

Hagedorn Gütersloh GmbH
Werner-von-Siemens-Str. 18
33334 Gütersloh
Bewerbung an:
bewerbung@ug-hagedorn.de
www.ug-hagedorn.de/karriere/
jobs

FLEXICON AG
Gartnischer Weg 139
33790 Halle (Westf.)
Bewerbung an:
bewerbung@flexicon.de

clini.com GmbH
Hauptstr. 15
33415 Verl

Kolbe-Coloco
Spezialdruck GmbH
Im Industriegelände 50
33775 Versmold

VN Reproduktion und
Kommunikation GmbH
Esch 30
33824 Werther (Westf.)
Bewerbung an:
ausbildung@vn-repro.de

KREIS HERFORD

Knappe + Lehbrink
Promotion GmbH
Maschbruchstr. 22-28
32257 Bünde

Leineweber GmbH & Co. KG
Wittekindstr. 16-18
32051 Herford

BAB Distribution GmbH
Zeiss-Str. 10
32584 Löhne

KREIS HÖXTER

Hubertus Höke e.K.
Bredenweg 29
33034 Brakel



WIR SUCHEN SPIELENTSCHEIDER

Ausbildung zum Mechatroniker (m/w/d)
in Bielefeld!

Willkommen bei STILL, einem der führenden Anbieter von Gabelstaplern und Lagertechnik! Was wir Dir bieten? Eine ganze Menge! In erster Linie eine abwechslungsreiche und spannende Ausbildung, die Dich perfekt auf Deine Zukunft bei uns vorbereitet.

Startschuss: 01. September 2024, Dauer: 3,5 Jahre

Deine Benefits:

- attraktive Ausbildungsvergütung und flexible Arbeitszeiten
- Firmenhandy, Notebook und Führerscheinzuschuss
- 30 Tage Urlaub im Jahr, Urlaubs- und Weihnachtsgeld

Dann freuen wir uns darauf, Dich kennenzulernen!

Christian Brockmann, Ausbilder STILL Hannover

Tel.: 0511 / 678 61 42, christian.brockmann@still.de

Bewirb Dich jetzt! www.still.de/mechatroniker



Arntz-Beteiligungs G
mbH & Co. KG
Corveyer Allee 15
37671 Hörter
Bewerbung an:
[www.optibelt.com/de/
Unternehmen/karriere/
ausbildungsangebote/](http://www.optibelt.com/de/Unternehmen/karriere/ausbildungsangebote/)

Warburger
Klischeeanstalt GmbH
Obere Hilgenstock 38
34414 Warburg
Bewerbung an:
ausbildung@teamwka.de

KREIS LIPPE

Herrn Sevkan Boran
Wasserfuhr 1
32108 Bad Salzuflen
Bewerbung an:
www.myartworks.de

MEN AT WORK
Werbeagentur GmbH
Edisonstr. 2
32791 Lage

Strate Print & Finishing GmbH
Im Seelenkamp 28
32791 Lage
Bewerbung an:
b.kepper@strate-druck.de

amm GmbH & Co. KG
Leopoldstr. 50
32657 Lemgo

KREIS MINDEN-LÜBBECKE

d&d medien GmbH
Robert-Bosch-Str. 7
32547 Bad Oeynhausen
Bewerbung an:
jobs@dd-medien.de

Druck Center
Drake & Huber GmbH
Carl-Zeiss-Str. 4
32549 Bad Oeynhausen

Kunst- und Werbedruck
Hinrich H. Leonhardt, Günther
Wedekind GmbH & Co. KG
Hinter'm Schloß 11
32549 Bad Oeynhausen

Mittwald CM Service
GmbH & Co. KG
Königsberger Str. 6
32339 Espelkamp

Wortmann Telecom GmbH
Hankamp 2
32609 Hüllhorst

WAGO GmbH & Co. KG
Hansastr. 27
32423 Minden
Bewerbung an:
[https://www.wago.com/de/
karriere](https://www.wago.com/de/karriere)

MEDIA Werbe-GmbH & Co.
Kommanditgesellschaft
Bakenweg 16-20
32457 Porta Westfalica

KREIS PADERBORN

UNITY Aktiengesellschaft für
Unternehmensführung und
Informationstechnologie
Lindberghring 1
33142 Büren

Stefan Neisemeier gotoMEDIA
Spielplatzstr. 19
33129 Delbrück

Connex Communication
GmbH
Balhorne Feld 11
33106 Paderborn

Magh und Boppert GmbH
Schulze-Delitzsch-Str. 8
33100 Paderborn

Bewerbung an:
<https://avendoo.de/karriere/>

OctoGate IT Security Systems
GmbH
Friedrich-List-Str. 42
33100 Paderborn

Sans-Solutions GmbH
Dessauer Str. 10
33106 Paderborn

Werbe-Studios
von Soldenhoff GmbH
Vattmannstr. 2
33100 Paderborn
Bewerbung an:
[https://www.vonsoldenhoff.de/
kontakt.html](https://www.vonsoldenhoff.de/kontakt.html)

Mediengestalter/-in Digital und Print

Fachrichtung: Konzeption und
Visualisierung

KREIS HÖXTER

Hubertus Höke e.K.
Bredenweg 29
33034 Brakel

KREIS LIPPE

POS TUNING GmbH
Am Zubringer 8
32107 Bad Salzuflen
Bewerbung an:
karriere@postuning.de

MEN AT WORK
Werbeagentur GmbH
Edisonstr. 2
32791 Lage

KREIS PADERBORN

„TRUST“ Communication
GmbH
Rolandsweg 80
33102 Paderborn

Medienkaufmann/ Medienkauffrau Digital und Print

STADT BIELEFELD

Delius Klasing Verlag GmbH
Siekerwall 21
33602 Bielefeld

Zeitungsverlag
NEUE WESTFÄLISCHE
Gesellschaft mit beschränkter
Haftung & Co.
Kommanditgesellschaft
Niedernstr. 21–27
33602 Bielefeld
Bewerbung an:
www.nw.de/ausbildung
www.karriere.nw.de

Kolbe-Coloco
Spezialdruck GmbH
Im Industriegelände 50
33775 Versmold

KREIS HERFORD

Ritter Haftetiketten GmbH
Wertherstr. 46–52
32130 Enger

KREIS LIPPE

Herrn Sevkan Boran
Wasserfuhr 1
32108 Bad Salzuflen
Bewerbung an:
www.myartworks.de

KREIS HÖXTER

Coveris Flexibles Deutschland
GmbH
Anton-Böhlen-Str. 5
34414 Warburg
Bewerbung an:
janina.rudolph@coveris.com
www.coveris.com

KREIS MINDEN-LÜBBECKE

Bruns Verlags-GmbH & Co. KG
Obermarktstr. 26–30
32423 Minden

KREIS LIPPE

Bernholz Verpackungen
Gesellschaft mit beschränkter
Haftung
Am Speckenbach 26a
32107 Bad Salzuflen

**Medientechnologie/-
technologin Druck**

STADT BIELEFELD

Vogel
Gesellschaft mit beschränkter
Haftung
Auf dem Esch 20
33619 Bielefeld

LIKORA GmbH
Siemensstr. 2
32805 Horn-Bad Meinberg
Bewerbung an:
personal@likora.de

Haberbeck Druck GmbH
Industriestr. 17

KREIS GÜTERSLOH

Coveris Flexibles Deutschland
GmbH
Kreistr. 16
33790 Halle (Westf.)
Bewerbung an:
www.coveris.com

32791 Lage
Bewerbung an:
bewerbung@wksgruppe.de
Gundlach Verpackung GmbH
Hellweg 21–25
33813 Oerlinghausen

KREIS MINDEN-LÜBBECKE

Druck Center
Drake & Huber GmbH
Carl-Zeiss-Str. 4
32549 Bad Oeynhausen

Kunst- und Werbedruck
Hinrich H. Leonhardt, Günther
Wedekind GmbH & Co. KG
Hinter'm Schloß 11
32549 Bad Oeynhausen

Kunst- und Werbedruck
Hinrich H. Leonhardt, Günther
Wedekind GmbH & Co. KG
Hinter'm Schloß 11
32549 Bad Oeynhausen

Wiegmann-Dialog-GmbH
Dingbreite 16
32469 Petershagen
Bewerbung an:
www.wiegmann-online.de/
karriere

**Medientechnologie/-
technologin**

Druckverarbeitung

KREIS MINDEN-LÜBBECKE

Druck Center
Drake & Huber GmbH
Carl-Zeiss-Str. 4
32549 Bad Oeynhausen



AUSBILDUNGS-
BETRIEBE NACH
BERUFEN

A
B
C
D
E
F
G
H
I
K
L
M
N
O
P
R
S
T
U
V
W
Z



**Medientechnologie/-
technologin Siebdruck****STADT BIELEFELD**

Friedrich Bentlage
GmbH & Co. KG
Sattelmeyerweg 11
33609 Bielefeld
Bewerbung an:
ausbildung@bsb.eu
www.bsb.eu

KREIS HERFORD

Kohlstädt GmbH
Möllberger Str. 8-18
32602 Vlotho

KREIS LIPPE

FMO Surface GmbH & Co. KG
Im Hengstfeld 48
32657 Lemgo
Bewerbung an:
bewerbung@fmo-surface.de

KREIS MINDEN-LÜBBECKE

Kopplin GmbH
Fritz-Souchon-Str. 13
32339 Espelkamp
Bewerbung an:
bewerbung@kopplin.de

Oberflächenbeschichter/-in**KREIS LIPPE**

Weidmüller Interface
GmbH & Co. KG
Klingenbergstr. 26
32758 Detmold
Bewerbung an:
www.weidmueller.de/de/
karriere/index.jsp

Fichtner & Schicht GmbH
Germaniastr. 4
33189 Schlangen

KREIS PADERBORN

HDO Druckguß- und
Oberflächentechnik-GmbH
Halberstädter Str. 7-13
33106 Paderborn

**Packmitteltechnologie/-
technologin****STADT BIELEFELD**

Vogel
Gesellschaft mit beschränkter
Haftung
Auf dem Esch 20
33619 Bielefeld

KREIS HERFORD

Knappe + Lehbrink
Promotion GmbH
Maschbruchstr. 22-28
32257 Bünde

SCHÖNEBERG Holding GmbH
Zeppelinstr. 9
32051 Herford

KREIS LIPPE

Bernholz Verpackungen
Gesellschaft mit beschränkter
Haftung
Am Speckenbach 25 a
32107 Bad Salzuflen
Postfach 31 60
32075 Bad Salzuflen

Gundlach Verpackung GmbH
Hellweg 21-25
33813 Oerlinghausen

KREIS MINDEN-LÜBBECKE

Smurfit Kappa GmbH
Berliner Str. 100
32312 Lübbecke

KREIS PADERBORN

Josef Schulte
Gesellschaft mit beschränkter
Haftung
Industriestr. 13
33129 Delbrück

Smurfit Kappa Wellit
Wellpappenwerk
GmbH & Co. KG
Industriestr. 2
33129 Delbrück

**Personaldienstleistungs-
kaufmann/-frau****STADT BIELEFELD**

Piening GmbH
Altmühlstr. 30
33689 Bielefeld
Bewerbung an:
Madeleine.Krueger@
pieninggmbh.de



Gehe Deinen Weg gemeinsam mit uns!

Wir begleiten Dich durch die Ausbildung, um gemeinsam mit Dir erfolgreich ans Ziel zu kommen. Dabei setzen wir jederzeit auf eine persönliche Betreuung, gegenseitige Unterstützung im Team und ein Wir-Gefühl in unserem Familienunternehmen.

Bewirb Dich jetzt!

Piening GmbH
Altmühlstraße 30
33689 Bielefeld
Marianne.Neudorf@
PieningGmbH.de
T 05205 1004-456



Platz 3
der besten
Arbeitgeber
im deutschen
Mittelstand.

Piening
Personal

**Wir bewegen Menschen,
Menschen bewegen uns.**

www.piening-personal.de

KREIS GÜTERSLOH

Caritasverband für den
Kreis Gütersloh e.V.
Königstr. 36
33330 Gütersloh
Bewerbung an:
<https://www.caritas-jobs.info/>

maxupport GmbH
Winkelstr. 2a
33332 Gütersloh

KREIS LIPPE

Netzwerk Lippe gemeinnützige
Gesellschaft für
Beschäftigungs- und
Qualifizierungsförderung mbH
Braunenbrucher Weg 18
32758 Detmold

KREIS MINDEN-LÜBBECKE

PINK
Personalmanagement GmbH
Osnabrücker Str. 4
32312 Lübbecke
Bewerbung an:
bewerbung@pink-personal.de
www.pink-personal.de

KREIS PADERBORN

WDP GmbH & Co. KG
Pagendarmweg 7
33100 Paderborn

ZeitNah GmbH Personaldienste
Alois-Lödige-Str. 1
33100 Paderborn

Pharmakant/-in

STADT BIELEFELD

DR. KURT WOLFF
GMBH & CO. KG
Johanneswerkstr. 34–36
33611 Bielefeld

KREIS GÜTERSLOH

Homöopathisches
Laboratorium Alexander Pflüger
GmbH & Co. KG
Röntgenstr. 4
33378 Rheda-Wiedenbrück

Physiklaborant/-in

STADT BIELEFELD

Böllhoff
Gesellschaft für Ausbildung
und Perspektive mbH
Archimedesstr. 1–4
33649 Bielefeld

KREIS LIPPE

Technische Hochschule
Ostwestfalen-Lippe
Campusallee 12
32657 Lemgo
Bewerbung an:
<https://www.th-owl.de/hochschule/arbeiten/stellenangebote/>

KREIS PADERBORN

Universität Paderborn
Warburger Str. 100
33098 Paderborn

**Polster- und
Dekorationsnäher/-in**

KREIS GÜTERSLOH

COR Sitzmöbel
Helmut Lübke GmbH & Co. KG
Nonenstr. 12
33378 Rheda-Wiedenbrück
Bewerbung an:
c.ampssler@cor.de
<https://www.cor.de/unternehmen/karriere/>

Froli Technik GmbH
Metall und Kunststoffe
Gesellschaft mit beschränkter
Haftung
Liemker Str. 27
33758 Schloß Holte-
Stukenbrock

KREIS LIPPE

Gebr. Nehl Holzindustrie
GmbH & Co. KG
Sylbacher Str. 106
32792 Lage
Bewerbung an:
a.bering@nehl.de

KREIS MINDEN-LÜBBECKE

SINN POLSTERMÖBEL GMBH
Ilweder Str. 60
32351 Stemwede

Polsterer/Polsterin

KREIS GÜTERSLOH

COR Sitzmöbel
Helmut Lübke GmbH & Co. KG
Nonenstr. 12
33378 Rheda-Wiedenbrück
Bewerbung an:
c.ampssler@cor.de
<https://www.cor.de/unternehmen/karriere/>

KREIS LIPPE

Gebr. Nehl Holzindustrie
GmbH & Co. KG
Sylbacher Str. 106
32791 Lage
Bewerbung an:
a.bering@nehl.de

**Produktionsfachkraft
Chemie (m/w/d)**

STADT BIELEFELD

Dr. August Wolff GmbH & Co.
KG Arzneimittel
Sudbrackstr. 56
33611 Bielefeld
Bewerbung an:
<https://karriere.drwolffgroup.com/Jobs>

KREIS HERFORD

DAW SE
Markstr. 203
32130 Enger
Bewerbung an:
www.daw-karriere.de

Remmers Industrielacke GmbH
Füllenbruchstr. 13
32120 Hiddenhausen

Produktionsmechaniker/-in – Textil

KREIS GÜTERSLOH

Güth & Wolf GmbH
Herzebrocker Str. 1
33330 Gütersloh

Produktveredler/-in – Textil

KREIS GÜTERSLOH

Güth & Wolf GmbH
Herzebrocker Str. 1
33330 Gütersloh

Stadtwerke Bielefeld
Gesellschaft mit beschränkter
Haftung
Schildescher Str. 16
33611 Bielefeld

KREIS GÜTERSLOH

SPIE SAG GmbH
Hoppenkamp 1
33790 Halle (Westf.)
Bewerbung an:
nlwallenhorst@spie.com

KREIS MINDEN-LÜBBECKE

Kögel Bau GmbH & Co. KG
Hinter'm Schloß 10
32549 Bad Oeynhausen

Schädlingsbekämpfer/-in

KREIS PADERBORN

Protectis Pest Control GmbH
Am Atlaswerk 18
33106 Paderborn

Produktprüfer/-in – Textil

KREIS LIPPE

Blanke textech GmbH
Industriestr. 6-12
32108 Bad Salzuflen
Bewerbung an:
bewerbung@blanke-textech.de

Rohrleitungsbauer/-in

STADT BIELEFELD

Dahmen Rohrleitungsbau
GmbH & Co. KG
Zweigniederlassung Bielefeld
Krackser Str. 186
33689 Bielefeld
Bewerbung an:
b.baumhoefener@dahmen-
netz.de
www.dahmen-netz.de/karriere/

Servicefachkraft für Dialogmarketing

KREIS LIPPE

Büroartikel Betzendahl GmbH
Max-Planck-Str. 111a
32107 Bad Salzuflen
Bewerbung an:
ht@betzendahl.de

HOME IS WHERE THE HEART IS

COR

Das Herz von COR schlägt seit 1954 am Standort Rheda-Wiedenbrück. Hier bauen wir hochwertige Polstermöbel, entworfen von namhaften Designern, mit denen Wohnungen und Häuser, Hotels, Lounges, Botschaften, Museen, Banken oder Flughäfen ausgestattet werden.

Bringen Sie Ihre Leidenschaft und Ihr Herz ein. Wir bieten motivierten und kreativen jungen Leuten Ausbildungsmöglichkeiten als Polster- und Dekorationsnäherin/-näher, Polsterin/Polsterer und Industriekauffrau/-mann.

COR Sitzmöbel Helmut Lübke GmbH+Co. KG Nonenstraße 12 33378 Rheda-Wiedenbrück Claude Ampßler c.ampssler@cor.de T 05242.4102-296



<p>Servicefahrer/-in</p> <p>KREIS MINDEN-LÜBBECKE</p> <p>ZAM e.V. Portastr. 9 32423 Minden</p>	<p>KREIS HERFORD</p> <p>A.I. Fitness GmbH Hohe Warth 5 32052 Herford</p>	<p>KREIS PADERBORN</p> <p>Universität Paderborn Warburger Str. 100 33098 Paderborn</p>	<p>KREIS MINDEN-LÜBBECKE</p> <p>Metall-Stahlbau Welschar GmbH Trippeldamm 14 32429 Minden Bewerbung an: ausbildung@welschar.de</p>
<p>Spezialtiefbauer/-in</p> <p>KREIS GÜTERSLOH</p> <p>Manfred Horsthemke GmbH & Co. Bohrtechnik KG Marienstr. 34 33415 Verl</p>	<p>KREIS LIPPE</p> <p>Buena Vista Fitnessclub GmbH Wittekindstr. 26 32758 Detmold</p> <p>Sport Park – Management – Muschick GmbH Westerfeldstr. 2 32758 Detmold Bewerbung an: info@sportpark-lippe.de</p>	<p>Stanz- und Umformmechaniker/-in</p> <p>KREIS HERFORD</p> <p>Hettich Education Academy GmbH Vahrenkampstr. 12–16 32278 Kirchlengern Bewerbung an: www.ausbildung.hettich.com</p>	<p>Straßenbauer/-in</p> <p>KREIS LIPPE</p> <p>BUL LüCo + Zinggrobe GmbH & Co. KG Westerholz 17 32825 Blomberg</p>
<p>Sport- und Fitnesskaufmann/Sport- und Fitnesskauffrau</p> <p>STADT BIELEFELD</p> <p>Hunter Fitness GmbH Otto-Brenner-Str. 207–209 33604 Bielefeld</p> <p>Universität Bielefeld Universitätsstr. 25 33615 Bielefeld</p> <p>KREIS GÜTERSLOH</p> <p>soma OHG Dieselstr. 41 33334 Gütersloh</p> <p>„Fitness-Studio „gosports“ Clarholzer Str. 34 33442 Herzebrock-Clarholz</p> <p>Winfried Karweger Bosfelder Weg 94 a 33378 Rheda-Wiedenbrück</p>	<p>KREIS MINDEN-LÜBBECKE</p> <p>Johanniter-Ordenshäuser Bad Oeynhausen gemeinnützige Gesellschaft mit beschränkter Haftung Johanniterstr. 7 32545 Bad Oeynhausen</p> <p>Recumed GmbH Johanniterstr. 16 32545 Bad Oeynhausen</p> <p>RS Sport- und Gesundheitszentrum GmbH Vlothoer Str. 110 32547 Bad Oeynhausen</p> <p>Petra Regina Bogolowski PREMIUM SPORT-Centrum Kutenhauser Str. 155 a 32425 Minden</p>	<p>KREIS LIPPE</p> <p>Weidmüller Interface GmbH & Co. KG Klingenbergstr. 26 32758 Detmold Bewerbung an: www.weidmueller.de/de/karriere/index.jsp</p> <p>Fritz Strate GmbH & Co. KG. Metallwarenfabrik Weidenstr. 8 32689 Kalletal Bewerbung an: c.conrad@fritzstrate.de</p> <p>ISRINGHAUSEN GmbH & Co. KG Isringhausen-Ring 58 32657 Lemgo Bewerbung an: www.isri.com/karriere/schueler</p>	<p>STRABAG AG Bereich Ostwestfalen Weststr. 57 32657 Lemgo</p> <p>Herrn Rolf Glowatzki Am Ferling 1 32816 Schieder-Schwalenberg</p> <p>KREIS MINDEN-LÜBBECKE</p> <p>Kögel Bau GmbH & Co. KG Hinter'm Schloß 10 32549 Bad Oeynhausen</p> <p>KREIS PADERBORN</p> <p>Strassing GmbH Auf den Schächten 29 33181 Bad Wünnenberg</p> <p>Mathias Schlotmann Tief- und Kanalbau GmbH Staumühler Str. 200 33161 Hövelhof</p>

Straßenwärter/-in

KREIS LIPPE

Kreisverwaltung Lippe
Felix-Fechenbach-Str. 5
32756 Detmold
Bewerbung an:
ausbildung@kreis-lippe.de

**Süßwarentechnologe/
Süßwarentechnologin**

Einsatzgebiet: Bonbons und
Zuckerwaren

KREIS GÜTERSLOH

August Storck KG
Paulinenweg 12
33790 Halle (Westf.)

**Süßwarentechnologe/
Süßwarentechnologin**

Einsatzgebiet:
Schokoladenwaren und
Konfekt

KREIS HERFORD

Ludwig Weinrich
GmbH & Co. KG
Diebrocker Str. 17
32051 Herford

**Technische/-r
Konfektionär/-in**

KREIS LIPPE

Heinrich Vorndamme O.H.G.
Teichweg 6
32805 Horn-Bad Meinberg

KREIS MINDEN-LÜBBECKE

KADECO Markisen GmbH
Hindenburgring 16
32339 Espelkamp

**Technische/-r
Produktdesigner/-in**

KREIS GÜTERSLOH

Seppeler Holding und
Verwaltungs GmbH & Co. KG
Bahnhofstr. 55
33397 Rietberg

KREIS LIPPE

Nolting
Holzfeuerungstechnik GmbH
Aquafinstr. 15
32760 Detmold

Weidmüller Interface
GmbH & Co. KG
Klingenbergstr. 26
32758 Detmold
Bewerbung an:
www.weidmueller.de/de/
karriere/index.jsp

KREIS MINDEN-LÜBBECKE

Hitachi Astemo Aftermarket
Germany GmbH
Eugen-Gerstenmaier-Str. 8
32339 Espelkamp

**Technische/-r
Produktdesigner/-in**

Fachrichtung: Maschinen- und
Anlagenkonstruktion

STADT BIELEFELD

BOGE KOMPRESSOREN
Otto Boge GmbH & Co. KG
Otto-Boge-Str. 1-7
33739 Bielefeld

MöllerWerke GmbH
Kupferhammer
33649 Bielefeld
Bewerbung an:
jobs@moellergroup.com

KREIS GÜTERSLOH

Schüco Interior Systems KG
In der Lake 2
33829 Borgholzhausen
Bewerbung an:
www.karriere.schueco.com/
schueler

Westfalia-Automotive GmbH
Am Sandberg 45
33378 Rheda-Wiedenbrück

GU Automatic GmbH
Karl-Schiller-Str. 12
33397 Rietberg
Bewerbung an:
ausbildung@gu-automatic.de



EUROVIA

**WIR SUCHEN AZUBIS IM RAUM
OSTWESTFALEN-LIPPE
UND MÜNSTERLAND ALS**

- BAUGERÄTEFÜHRER m/w/d
- STRASSENBAUER m/w/d
- TIEFBAUFACHARBEITER m/w/d

AZUBIS GESUCHT

EUROVIA Bau GmbH
Niederlassung Rheda-Wiedenbrück · Daniel Waschke
Aurea 7 · 33378 Rheda-Wiedenbrück
Tel.: + 49 2522 8341-270 · E-Mail: rheda-wiedenbrueck@eurovia.de

JETZT BEWERBEN → JOBS.EUROVIA.DE

VINCI CONSTRUCTION

<p>WP Kemper GmbH Lange Str. 8-10 33397 Rietberg Bewerbung an: https://www.wp-kemper.de/unternehmen/job-karriere/ausbildung/unsere-ausbildungsberufe.html</p>	<p>WEMHÖNER SURFACE TECHNOLOGIES GmbH & Co. KG Planckstr. 7 32052 Herford Herbert Kannegiesser GmbH Kannegießer-Ring 8 32602 Vlotho</p>	<p><u>KREIS LIPPE</u> Coko-Werk GmbH & Co. KG Porschestra. 5 32107 Bad Salzuflen Bewerbung an: bewerbung@coko-werk.de Rollax GmbH & Co. KG Max-Planck-Str. 21 32107 Bad Salzuflen Bewerbung an: bewerbung@rollax.com Sollich KG Siemensstr. 17-23 32105 Bad Salzuflen Bewerbung an: bewerbung@sollich.com Brandt-Kühlfahrzeugbau GmbH & Co. KG Im Wied 9 32683 Bartrup Phoenix Contact GmbH & Co. KG Flachmarktstr. 8-28 32825 Blomberg Bewerbung an: www.phoenixcontact.de/career Arminius Schleifmittel GmbH Paderborner Str. 65 32760 Detmold Nolting Holzfeuerungs- technik GmbH Aquafinstr. 15 32760 Detmold</p>	<p>Gebr. Brasseler GmbH & Co. KG Trophagener Weg 25 32657 Lemgo Bewerbung an: vollbrasseler.de HumanTec Gesellschaft mit beschränkter Haftung Technischer Großhandel Werkstr. 18 33818 Leopoldshöhe Riedel Filtertechnik GmbH Westring 83 33818 Leopoldshöhe Bewerbung an: bewerbung@riedel-filtertechnik.com Spilker GmbH Handelsstr. 21-23 33818 Leopoldshöhe Bewerbung an: bewerbung@spilker.de</p>
<p>ARI-Armaturen Albert Richter GmbH & Co. KG Mergelheide 56-60 33758 Schloß Holte- Stukenbrock Bewerbung an: https://www.ari-armaturen.com/de/karriere/ausbildung-und-studium</p>	<p><u>KREIS HÖXTER</u> Arntz-Beteiligungs GmbH & Co. KG Corveyer Allee 15 37671 Höxter Bewerbung an: www.optibelt.com/de/Unternehmen/karriere/ausbildungsangebote/ Gronemeyer Maschinenfabrik GmbH & Co. Rohrweg 31 37671 Höxter Bewerbung an: ausbildung@gronemeyer.org www.gronemeyer.org Lödige Systems GmbH Wilhelm-Lödige-Str. 1 34414 Warburg Bewerbung an: personalwesen@loedige.com https://www.loedige.com/de-de/unternehmen/ueber-uns/karriere/ausbildung/</p>	<p>Brandt-Kühlfahrzeugbau GmbH & Co. KG Im Wied 9 32683 Bartrup Phoenix Contact GmbH & Co. KG Flachmarktstr. 8-28 32825 Blomberg Bewerbung an: www.phoenixcontact.de/career Arminius Schleifmittel GmbH Paderborner Str. 65 32760 Detmold Nolting Holzfeuerungs- technik GmbH Aquafinstr. 15 32760 Detmold</p>	<p><u>KREIS MINDEN-LÜBBECKE</u> battenfeld-cincinnati Germany GmbH Grüner Weg 9 32547 Bad Oeynhausen Buschjost GmbH Detmolder Str. 256 32545 Bad Oeynhausen Paletti Profilsysteme GmbH & Co. KG Gewerbepark Meißen 17 32423 Minden</p>
<p><u>KREIS HERFORD</u> MULTIVAC Marking & Inspection GmbH & Co. KG Kupferweg 5 32130 Enger E & S CNC-Lasertechnik GmbH & Co. KG Werrestr. 110 32049 Herford</p>	<p><u>KREIS HERFORD</u> MULTIVAC Marking & Inspection GmbH & Co. KG Kupferweg 5 32130 Enger E & S CNC-Lasertechnik GmbH & Co. KG Werrestr. 110 32049 Herford</p>	<p><u>KREIS HERFORD</u> MULTIVAC Marking & Inspection GmbH & Co. KG Kupferweg 5 32130 Enger E & S CNC-Lasertechnik GmbH & Co. KG Werrestr. 110 32049 Herford</p>	<p><u>KREIS HERFORD</u> MULTIVAC Marking & Inspection GmbH & Co. KG Kupferweg 5 32130 Enger E & S CNC-Lasertechnik GmbH & Co. KG Werrestr. 110 32049 Herford</p>

WAGO GmbH & Co. KG
Hansastr. 27
32423 Minden
Bewerbung an:
<https://www.wago.com/de/karriere>

Fr. Jacob Söhne G
mbH & Co. KG
Niedernfeldweg 14
32457 Porta Westfalica

MASA GmbH
Osterkamp 2
32457 Porta Westfalica

Kolbus Ausbildungs-GmbH
Osnabrücker Str. 77
32369 Rahden

KREIS PADERBORN

ELHA-Maschinenbau
Liemke KG
Allee 16
33161 Hövelhof

Gebrüder Lödige
Maschinenbau-Gesellschaft mit
beschränkter Haftung
Elsener Str. 7-9
33102 Paderborn
Bewerbung an:
<https://karriere.loedige.de/schueler-loedige/>

**Technische/-r
Produktdesigner/-in**

Fachrichtung:
Produktgestaltung
und -konstruktion

STADT BIELEFELD

coolmobility GmbH
Ludwig-Erhard-Allee 3
33719 Bielefeld

KREIS GÜTERSLOH

Adeco
Türfüllungstechnik GmbH
Carl-Miele-Str. 25-31
33442 Herzebrock-Clarholz
Bewerbung an:
Ausbildung@adeco.de

Hörmann KG Antriebstechnik
Michaelisstr. 1
33803 Steinhagen
Bewerbung an:
karriere.ast@hoermann.de
www.hoermann.de

heroal – Johann Henkenjohann
GmbH & Co. KG
Österwieher Str. 80
33415 Verl

KREIS HERFORD

Inometa GmbH
Planckstr. 15
32052 Herford

Weinrich's
finest chocolate since 1895

Wir freuen uns auf
deine Bewerbung!



Mehr zu deiner Karriere bei Weinrich
findest du auf unserer Homepage!



Lust auf die ultimative Schoko-Flatrate? Tauche ein in die Schokoladenwelt von Weinrich!

Qualifizierte Mitarbeitende und beste Rohstoffe.
Nach diesem Leitmotiv fertigt unser Familienunternehmen Weinrich aus Herford
seit über 125 Jahren feinste Schokoladen für Menschen in der ganzen Welt.

Süßwarentechnolog*in
Verkäufer*in bzw. Einzelhandelskaufleute
Industriemechaniker*in, Instandhaltung
Fachkraft für Lagerlogistik
Industriekaufleute
Elektroniker*in für Betriebstechnik
Fachinformatiker*in für Systemintegration
Fachinformatiker*in für Daten- und Prozessanalyse



Hettich
Education Academy GmbH
Vahrenkampstr. 12–16
32278 Kirchlengern
Bewerbung an:
www.ausbildung.hettich.com

KREIS LIPPE

POS TUNING GmbH
Am Zubringer 8
32107 Bad Salzuflen
Bewerbung an:
karriere@postuning.de

Rollax GmbH & Co. KG
Max-Planck-Str. 21
32107 Bad Salzuflen
Bewerbung an:
bewerbung@rollax.com

HEW Oerlinghausen
GmbH & Co. KG
Holter Str. 90
33813 Oerlinghausen

Fichtner & Schicht GmbH
Germaniastr. 4
33189 Schlangen

KREIS MINDEN-LÜBBECKE

Hitachi Astemo Aftermarket
Germany GmbH
Eugen-Gerstenmaier-Str. 8
32339 Espelkamp

Ornamin-Kunststoffwerke
GmbH & Co. KG
Kuckuckstr. 20 a–24
32427 Minden

KREIS PADERBORN

MöllerFlex GmbH
Am Möller-Werk 1
33129 Delbrück
Bewerbung an:
jobs@moellergroup.com

Conta-Clip Verbindungstechnik
Gesellschaft mit beschränkter
Haftung
Otto-Hahn-Str. 7
33161 Hövelhof
Bewerbung an:
bewerberservice@conta-clip.de
https://career.conta-clip.com/

HDO Druckguß- und
Oberflächentechnik-GmbH
Halberstädter Str. 7–13
33106 Paderborn

Technische/-r Systemplaner/-in

KREIS LIPPE

multisenses GmbH
Schillerstr. 7
32791 Lage
Bewerbung an:
office@multisenses.de

KREIS MINDEN-LÜBBECKE

ZAM e.V.
Portastr. 9
32423 Minden

Technische/-r Systemplaner/-in

Fachrichtung:
Elektrotechnische Systeme

STADT BIELEFELD

GOLDBECK Nord GmbH
Ummelner Str. 4–6
33649 Bielefeld

KREIS GÜTERSLOH

Fritz Husemann GmbH & Co.
KG Elektrotechnische Fabrik
Gottlieb-Daimler-Str. 29
33334 Gütersloh

Ingenieurbüro CON TEC GmbH
An der Manufaktur 8
33334 Gütersloh

E + S Immobilien GmbH
Sienstr. 2
33428 Harsewinkel
Bewerbung an:
meine.zukunft@es-gruppe.
com

KREIS HERFORD

Vistacon Energietechnik GmbH
Industriezentrum 23a
32139 Spenge
Bewerbung an:
info@vistacon.de
www.vistacon.de

KREIS LIPPE

Ingenieurbüro
W. Kloberdanz GmbH
Marie-Curie-Str. 2
32760 Detmold
Bewerbung an:
bewerbung@ib-kloberdanz.de

Ingenieurbüro
Schlegel & Reußwig GmbH
Jahnstr. 33
32791 Lage
Bewerbung an:
ausbildung@isr-ingenieure.de

KREIS MINDEN-LÜBBECKE

ELPLAN GmbH
Simeonsplatz 2
32423 Minden
Bewerbung an:
Bewerbung@elplan.de

KREIS PADERBORN

Ottensmeier TGA GmbH
Technologiepark 13
33100 Paderborn

Technische/-r Systemplaner/-in

Fachrichtung: Stahl- und
Metallbautechnik

STADT BIELEFELD

GOLDBECK Nord GmbH
Ummelner Str. 4–6
33649 Bielefeld

KREIS PADERBORN

projekt W
Systeme aus Stahl GmbH
Geseker Str. 36
33154 Salzkotten
Bewerbung an:
karriere@projekt-w.de
www.projekt-w.de/karriere

**Technische/-r
Systemplaner/-in**

Fachrichtung: Stahl- und
Metallbautechnik
(Metallbautechnik)

STADT BIELEFELD

GOLDBECK Produktions GmbH
Ummelner Str. 4-6
33649 Bielefeld

**Technische/-r
Systemplaner/-in**

Fachrichtung: Stahl- und
Metallbautechnik
(Stahlbautechnik)

STADT BIELEFELD

GOLDBECK Produktions GmbH
Ummelner Str. 4-6
33649 Bielefeld

KREIS LIPPE

RRR
Stahl- und Gewerbebau GmbH
Im Seelenkamp 15
32791 Lage
Bewerbung an:
bewerbung@rrr-bau.de

KREIS MINDEN-LÜBBECKE

Metall-Stahlbau
Welschar GmbH
Trippeldamm 14
32429 Minden
Bewerbung an:
ausbildung@welschar.de

KREIS PADERBORN

projekt W
Systeme aus Stahl GmbH
Geseker Str. 36
33154 Salzkotten
Bewerbung an:
karriere@projekt-w.de
www.projekt-w.de/karriere

**Technische/-r
Systemplaner/-in**
Fachrichtung: Versorgungs-
und Ausrüstungstechnik

STADT BIELEFELD

GOLDBECK Nord GmbH
Ummelner Str. 4-6
33649 Bielefeld

KREIS GÜTERSLOH

August Storck KG
Paulinenweg 12
33790 Halle (Westf.)

KREIS HERFORD

Vistacon Energietechnik GmbH
Industriezentrum 23a
32139 Spenge
Bewerbung an:
info@vistacon.de
www.vistacon.de

KREIS LIPPE

Ingenieurbüro
Dipl.-Ing. Oliver Schmitz
Gildestr. 4
32760 Detmold

KREIS MINDEN-LÜBBECKE

ELPLAN GmbH
Simeonsplatz 2
32423 Minden
Bewerbung an:
Bewerbung@elplan.de

Kirchner Gebäudetechnik
GmbH
Große Heide 37
32425 Minden

KREIS PADERBORN

Ottensmeier TGA GmbH
Technologiepark 31
33100 Paderborn

**Technische/-r
Systemplaner/-in**
Fachrichtung: Versorgungs-
und Ausrüstungstechnik
(Heizungstechnik)

KREIS GÜTERSLOH

Ingenieurbüro CON TEC GmbH
An der Manufaktur 8
33334 Gütersloh



Starte deine Ausbildung als
TECHNISCHER SYSTEMPLANER (m/w/d)
DER FACHRICHTUNG VERSORGENGS- UND AUSTRÜSTUNGSTECHNIK

Wir bieten:

- ▷ Spannende Projekte
- ▷ Austausch und Zusammenarbeit mit anderen Auszubildenden
- ▷ Angemessene Vergütung
- ▷ Vermögenswirksame Leistungen
- ▷ Möglichkeit zur Gleitzeit

Dein Profil:

- ▷ Du hast einen Realschulabschluss oder die (Fach-)Hochschulreife
- ▷ Du verfügst über ein gutes räumliches Vorstellungsvermögen
- ▷ Du bist interessiert an Technik
- ▷ Du arbeitest selbstständig, zuverlässig und gerne im Team

Das erwartet dich:

- ▷ Du erarbeitest gemeinsam mit erfahrenen Ingenieur*innen und Techniker*innen die Planung für Anlagen der Technischen Gebäudeausrüstung
- ▷ Du erlernst den sicheren Umgang mit aktueller CAD- und Berechnungssoftware
- ▷ Wir vermitteln dir das nötige Wissen für Berechnungen und Dimensionierungen in der Heizungs-, Kälte-, Lüftungs- sowie Sanitärtechnik

**Haben wir dein Interesse geweckt?
Wie wäre es mit einem Praktikum, um**

- ▷ einen mehrtätigen Einblick in den Arbeitsalltag der Technischen Systemplaner*innen zu erhalten!



Jetzt bewerben!

Ohne Anschreiben
Ohne Lebenslauf

Ottensmeier TGA GmbH
Technologiepark 31
33100 Paderborn
www.ottensmeier-tga.de

<p>Technische/-r Systemplaner/-in Fachrichtung: Versorgungs- und Ausrüstungstechnik (Sanitärtechnik)</p>	<p>KREIS HERFORD bugatti GmbH Hansastr. 55 32049 Herford</p>	<p>Tiefbau Hark GmbH & Co. KG Industriestr. 21 33397 Rietberg</p>	<p>Tierpfleger/-in Fachrichtung: Forschung und Klinik</p>
<p>STADT BIELEFELD GOLDBECK Nord GmbH Ummelner Str. 4–6 33649 Bielefeld</p>	<p>FHB original GmbH & Co. KG Blankenfohrweg 7–9 32139 Spenge Bewerbung an: job@fhb.de</p>	<p>KREIS LIPPE BUL LüCo + Zinggrebe GmbH & Co. KG Westerholz 17 32825 Blomberg</p>	<p>STADT BIELEFELD Universität Bielefeld Universitätsstr. 25 33615 Bielefeld</p>
<p>Textil- und Modenäher/Textil- und Modenäherin</p> <p>KREIS HERFORD bugatti GmbH Hansastr. 55 32049 Herford</p> <p>Leineweber GmbH & Co. KG Wittekindstr. 16–18 32051 Herford</p> <p>FHB original GmbH & Co. KG Blankenfohrweg 7–9 32139 Spenge Bewerbung an: job@fhb.de</p>	<p>Tiefbaufacharbeiter/-in</p> <p>STADT BIELEFELD Dahmen Rohrleitungsbau GmbH & Co. KG Zweigniederlassung Bielefeld Krackser Str. 186 33689 Bielefeld Bewerbung an: b.baumhoefener@dahmen-netz.de www.dahmen-netz.de/karriere/</p> <p>KREIS GÜTERSLOH SPIE SAG GmbH Hoppenkamp 1 33790 Halle (Westf.) Bewerbung an: nlwallenhorst@spie.com</p>	<p>STRABAG AG Bereich Ostwestfalen Weststr. 57 32657 Lemgo</p> <p>Grupe u. Glowatzki, Transportunternehmen, Baustoffhandel GmbH & Co. KG Gewerbeweg 7 32816 Schieder-Schwalenberg</p>	<p>Tierpfleger/-in Fachrichtung: Tierheim und Tierpension</p> <p>KREIS LIPPE Lippisches Tierheim Detmold Zum Dicken Holz 19 32758 Detmold Bewerbung an: info@tierheimdetmold.de</p>
<p>Textil- und Modeschneider/Textil- und Modeschneiderin</p> <p>KREIS GÜTERSLOH GERRY WEBER International AG Neulehenstr. 8 33790 Halle (Westf.)</p>	<p>Konrad Stükerjürgen Wassertechnik GmbH Hemmersweg 80 33397 Rietberg Bewerbung an: info@kst-wassertechnik.de www.kst-wassertechnik.de/karriere</p>	<p>KREIS MINDEN-LÜBBECKE Kögel Bau GmbH & Co KG Hinter'm Schloß 10 32549 Bad Oeynhausen</p> <p>KREIS PADERBORN Strassing GmbH Auf den Schächten 29 33181 Bad Wünnenberg</p> <p>Mathias Schlotmann Tief- und Kanalbau GmbH Staumühler Str. 200 33161 Hövelhof</p>	<p>Tierpfleger/-in Fachrichtung: Zoo</p> <p>STADT BIELEFELD Universität Bielefeld Universitätsstr. 25 33615 Bielefeld</p> <p>KREIS HERFORD Tierpark Herford gGmbH Stadtholzstr. 234 32049 Herford</p> <p>KREIS LIPPE Vogelpark Heiligenkirchen Ostertalstr. 1 32760 Detmold</p>

Die **GIESDORF MEDIENGRUPPE** in Detmold vereint mit ihren Unternehmen innovative und crossmediale Medienkompetenz in einer sich wandelnden Gesellschaft. Wir bieten in diesem durch Wachstum geprägten Umfeld spannende Ausbildungsperspektiven mit interessanten Aufgaben.

GIESDORF
MEDIENGRUPPE

STARKE PARTNER FÜR EINE STARKE AUSBILDUNG.

WIR BILDEN AUCH 2024 WIEDER AUS:

- » **Mediengestalter Digital und Print** (m/w/d)
Fachrichtung Gestaltung und Technik / Schwerpunkt Technik
Fachrichtung Beratung und Planung
- » **Medientechnologe Druck** (m/w/d)
- » **Medientechnologe Druckverarbeitung** (m/w/d)
- » **Maschinen- und Anlagenführer** (m/w/d)
- » **Packmitteltechnologe** (m/w/d)
- » **Fachkraft für Lagerlogistik** (m/w/d)
- » **Industriekaufmann** (m/w/d)

Deine aussagekräftigen Bewerbungsunterlagen sende bitte bevorzugt per E-Mail an ausbildung@giesdorf.de oder an:

GIESDORF MEDIENGRUPPE

Bianca Rumöller | Ohmstraße 7 | 32758 Detmold | www.giesdorf.de

**Tourismuskauflmann/
Tourismuskauflrau**
(Kauflmann/Kauflrau für
Privat- und Geschäftstreisen)

STADT BIELEFELD

ruf Jugendtreisen
GmbH & Co. KG
Am Lenkwerk 11
33609 Bielefeld
Bewerbung an:
www.ruf.de/jobs/jobs-in-der-
zentrale

Wend Urlaubstreisen GmbH
Personalabteilung
Frau Maren Wellmeyer
Ritterstr. 31
33602 Bielefeld
Bewerbung an:
jobs@westfalen-
urlaubstreisen.de
www.westfalen-urlaubstreisen.de

KREIS HERFORD

Reisebüro Kirchhoff
Inh. Kerstin Ramhorst-Becker e.K.
Bahnhofstr. 13
32257 Bünde

KREIS LIPPE

Voyage
Reiseorganisation GmbH
Nord-West-Ring 4
32832 Augustdorf
Bewerbung an:
www.go-jugendtreisen.de/jobs

Herrn Gustav Krull
Kurzer Steinweg 6
32825 Blomberg
Bewerbung an:
www.krulltreisen.de

Lippe-Reiseservice
Gesellschaft mit beschränkter
Haftung
Spreckenburgstr. 23
32760 Detmold
Bewerbung an:
oliver.bierbaum@lrs24.de

Stadt Detmold
Personal und Organisation
Georgstr. 10
32756 Detmold
Bewerbung an:
www.detmold.de/ausbildung

Trockenbaumonteur/-in

STADT BIELEFELD

Dilmac GmbH
Hönerfeld 10
33729 Bielefeld

KREIS PADERBORN

Sebastian Matthias Solzbacher
Hatzfelder Str. 69
33104 Paderborn

**Veranstaltungskauflmann/
Veranstaltungskauflrau**

STADT BIELEFELD

GOP Catering GmbH & Co. KG
Am Lenkwerk 7
33609 Bielefeld

promotionkontor GmbH
Lipper Hellweg 43 a
33604 Bielefeld
Bewerbung an:
bewerbung@reklamkontor.de

KREIS GÜTERSLOH

Stadhalle Gütersloh
Kultur Räume Gütersloh
Friedrichstr. 10
33330 Gütersloh
Bewerbung an:
www.ausbildung.guetersloh.de
www.kultur-raeume-gt.de

Udo Jürgen Dommermuth
Steinerschweg 17
33332 Gütersloh

Hille GmbH & Co. KG
Fuggerstr. 15

33378 Rheda-Wiedenbrück

ASH arena Catering
GmbH & Co. KG
Holter Str. 245-247
33758 Schloß Holte-
Stukenbrock
Bewerbung an:
Jobs@ash-catering.de

KREIS HERFORD

Stadt Herford
Der Bürgermeister
Rathausplatz 1
32052 Herford
Bewerbung an:
https://Karriere.herford.de

KREIS HÖXTER

Bilster Berg Drive Resort
GmbH & Co KG
Bilster Berg 1
33014 Bad Driburg

KREIS LIPPE

Messe Ostwestfalen GmbH
Benzstr. 23
32108 Bad Salzuflen
Bewerbung an:
becker@messezentrum.de

SB-Event GmbH
Bundesstr. 2
32694 Dörentrup

Pro!Sound GmbH
Lönsweg 123
32791 Lage

ZEPHYRUS Bäder-Events GmbH
Währentruer Str. 48-50
33813 Oerlinghausen
Bewerbung an:
tim.beimel@zephyrus.de
www.zephyrus.de

KREIS MINDEN-LÜBBECKE

Druckerei Begegnungszentrum
Bad Oeynhausen
Kaiserstr. 14
32545 Bad Oeynhausen

KREIS PADERBORN

UNITY Aktiengesellschaft für
Unternehmensführung und
Informationstechnologie
Lindberghring 1
33142 Büren

Connex Communication
GmbH
Balhorne Feld 11
33106 Paderborn

Lean-Pro GmbH & Co. KG
Am Mühlenteich 6
33106 Paderborn

„TRUST“ Communication
GmbH
Rolandsweg 80
33102 Paderborn

Verfahrensmechaniker/-in für Beschichtungstechnik

KREIS GÜTERSLOH

SIMONSWERK GmbH
Bosfelder Weg 5
33378 Rheda-Wiedenbrück
Bewerbung an:
www.azubi.sw.de

heroal – Johann Henkenjohann
GmbH & Co. KG
Österwieher Str. 80
33415 Verl

KREIS HERFORD

Hettich
Education Academy GmbH
Vahrenkampstr. 12–16
32278 Kirchlengern
Bewerbung an:
www.ausbildung.hettich.com

KREIS LIPPE

Fritz Strate GmbH & Co. KG.
Metallwarenfabrik
Weidenstr. 8
32689 Kalletal
Bewerbung an:
c.conrad@fritzstrate.de

FMO Surface GmbH & Co. KG
Im Hengstfeld 48
32657 Lemgo
Bewerbung an:
bewerbung@fmo-surface.de

Zumtobel Lighting GmbH
Grevenmarschstr. 74–78
32657 Lemgo

KREIS MINDEN-LÜBBECKE

KADECO Markisen GmbH
Hindenburgring 16
32339 Espelkamp

Fr. Jacob Söhne
GmbH & Co. KG
Niedernfeldweg 14
32457 Porta Westfalica

KREIS PADERBORN

Diebold Nixdorf Systems GmbH
Heinz-Nixdorf-Ring 1
33106 Paderborn

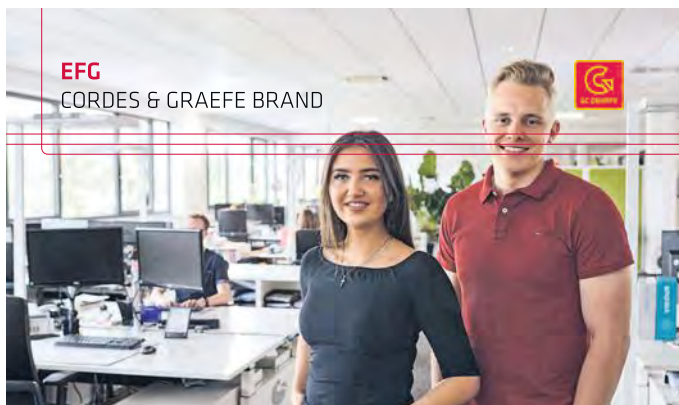

DEINE AUSBILDUNG ZUR KAUFFRAU / KAUFMANN FÜR GROSZ- UND AUßENHANDELSMANAGEMENT (w/m/d) AN UNSEREN STANDORTEN MÜNSTER, BIELEFELD, GÜTERSLOH, OSNABRÜCK, PADERBORN, MINDEN

Du bist in der digitalen Welt zuhause und möchtest den technologischen Fortschritt in Deutschland mit vorantreiben? Als Fachgroßhändler liefert wir als EFG CORDES & GRAEFE BRAND KG alles, was unsere Kunden vom Elektro-Fachhandwerk brauchen. Schnell und zuverlässig. Deutschlandweit. Von der einfachen Steckdose bis zur smarten Gebäudeautomation, mit der Du das gesamte Haus über Smartphone und Tablet steuerst.

Während der Ausbildung lernst Du:

- Wie man Einkaufs- und Verkaufsverhandlungen führt
- Preise zu berechnen, die für beide Seiten attraktiv sind
- Unser riesiges Sortiment kennen und bekommst Einblick in die logistischen Abläufe, die einem Auftrag vor- und nachgelagert sind
- Den Kunden zu beraten und ihm die passenden Produkte zu verkaufen – telefonisch wie auch „face to face“

Und bringst schon idealerweise mit:

- Interesse am Verkauf und an unserer Branche
- Verbindlichkeit bei Terminen und Zusagen
- Mindestens einen guten Realschulabschluss oder (Fach-)Abitur

Darauf kannst Du dich außerdem freuen:

- Dein Platz im Team: Von Anfang an bist Du wichtiger Bestandteil unseres Teams und hast die Möglichkeit, Verantwortung zu übernehmen
- Start in eine sichere Zukunft: Bei uns arbeitest Du in einer krisenfesten Branche und darfst Dich über eine hohe Übernahmequote sowie gute Weiterentwicklungsmöglichkeiten freuen
- Unterstützung und persönliche Förderung: Wir zeigen Dir, was Du für den langfristigen Einsatz im Betrieb und für den erfolgreichen Abschluss Deiner Ausbildung brauchst
- Über den Tellerrand blicken: Im Rahmen von Projektarbeiten und Werksfahrten vertiefst Du Deine Kenntnisse und lernst dabei die anderen Azubis noch besser kennen
- Ausgewogene Work-Life-Balance: Damit Du gut erholt in die neue Woche starten kannst, beginnt Dein Wochenende bereits Freitagmittag

Die reguläre Ausbildungsdauer beträgt 3 Jahre mit der Möglichkeit zu Verkürzen.



12 AZUBIS



150 MITARBEITER



90 % ÜBERNAHMEQUOTE



Bewirb dich jetzt bei der CORDES & GRAEFE BRAND KG

Frau Lorena Gudereit
Herforder Straße 272-278
33609 Bielefeld

Hast Du Fragen zur Position? Kontaktier uns gerne! azubi@efg-gruppe.de

Mehr Informationen über uns



**Verfahrensmechaniker/-in
für Kunststoff-
und Kautschuktechnik**

KREIS LIPPE

Coko-Werk GmbH & Co. KG
Porschestr. 5
32107 Bad Salzuflen
Bewerbung an:
bewerbung@coko-werk.de

EKT GmbH & Co. KG
Röntgenstr. 38
32107 Bad Salzuflen
Bewerbung an:
bewerbung@ekt.tech

Klaus Brummernhenrich
GmbH & Co. KG
Industriestr. 2
32108 Bad Salzuflen
Bewerbung an:
bewerbung@brummenhenrich.com

Phoenix Contact
GmbH & Co. KG
Flachmarktstr. 8–28
32825 Blomberg
Bewerbung an:
www.phoenixcontact.de/career

Weidmüller Interface
GmbH & Co. KG
Klingenbergstr. 26
32758 Detmold
Bewerbung an:
www.weidmueller.de/de/
karriere/index.jsp

A. & H. Meyer GmbH
Leuchten und Büroelektrik
Fermke 8
32694 Dörentrup
Bewerbung an:
www.ah-meyer.de/de/karriere-
und-ausbildung-bei-a-h-
meyer/karriere/#

Friedrichs & Rath GmbH
Papenweg 6
32699 Extertal
Bewerbung an:
bewerbung@frira.com
Postfach 11 49
32695 Extertal

Gerdes Kunststoff-Technik
GmbH
Breslauer Str. 2 a
32699 Extertal
Bewerbung an:
bewerbung@gerdes-technik.de

Zumtobel Lighting GmbH
Grevenmarschstr. 74–78
32657 Lemgo

BE BAUELEMENTE GMBH
Industriestr. 21–31
33818 Leopoldshöhe
Bewerbung an:
www.be-jobs.de

**Verfahrensmechaniker/-in
für Kunststoff- und
Kautschuktechnik**

Fachrichtung: Bauteile

KREIS HERFORD

QIN-Form GmbH & Co. KG
Oststr. 36
32051 Herford
Bewerbung an:
www.Qin-Form.de

KREIS LIPPE

POS TUNING GmbH
Am Zubringer 8
32107 Bad Salzuflen
Bewerbung an:
karriere@postuning.de

**Verfahrensmechaniker/-in
für Kunststoff- und
Kautschuktechnik**

Fachrichtung: Formteile

STADT BIELEFELD

Bielefelder Hohlträgerfabrik
Gesellschaft mit beschränkter
Haftung
Graphiastr. 7–9
33649 Bielefeld

Böllhoff Gesellschaft für
Ausbildung und Perspektive
mbH
Archimedesstr. 1–4
33649 Bielefeld

MöllerTech GmbH
Kupferhammer
33649 Bielefeld
Bewerbung an:
jobs@moellergroup.com

KREIS GÜTERSLOH

ELCO GmbH
Osnabrücker Landstr. 154
33335 Gütersloh
Bewerbung an:
ausbildung@
elcokunststoffe.de
www.elcokunststoffe.de/karriere

Coveris Flexibles Deutschland
GmbH
Kreisstr. 16
33790 Halle (Westf.)
Bewerbung an:
www.coveris.com

Craemer GmbH
Brockler Str. 1
33442 Herzebrock-Clarholz
Bewerbung an:
karriere@craemer.com

Froli Technik GmbH
Metall und Kunststoffe
Gesellschaft mit beschränkter
Haftung
Liemker Str. 27
33758 Schloß Holte-
Stukenbrock

heroal – Johann Henkenjohann
GmbH & Co. KG
Österwieher Str. 80
33415 Verl

Felsch Spritzguß GmbH
Dammstr. 5
33824 Werther (Westf.)

KREIS HERFORD

HAN GmbH & Co. KG
Daimlerstr. 2
32051 Herford

AGOFORM GmbH

Gewerbestr. 27
32584 Löhne
Bewerbung an:
[https://www.agoform.de/
karriere_bewerbung@
agoform.de](https://www.agoform.de/karriere_bewerbung@agoform.de)

REKU Thermoforming
Reckermann GmbH.
Werftstr. 4
32602 Vlotho

KREIS HÖXTER

Wandel Packaging Group Blow
Moulding GmbH
Wandelstr. 1
32839 Steinheim
Bewerbung an:
karriere@wandel.group

KREIS LIPPE

Coko-Werk GmbH & Co. KG
Porschestr. 5
32107 Bad Salzufen
Bewerbung an:
bewerbung@coko-werk.de

EKT GmbH & Co. KG
Röntgenstr. 38
32107 Bad Salzufen
Bewerbung an:
bewerbung@ekt.tech

Honasco Kunststofftechnik
GmbH & Co. KG
Werkstr. 3
32107 Bad Salzufen
Bewerbung an:
b.maeckelburg@honasco.de

König Kunststofftechnik GmbH

Max-Planck-Str. 79 a
32107 Bad Salzufen
Bewerbung an:
bewerbung@koekutec.de

Ninkaplast GmbH

Benzstr. 11
32108 Bad Salzufen
Bewerbung an:
bewerbungen@ninka.com

POS TUNING GmbH

Am Zubringer 8
32107 Bad Salzufen
Bewerbung an:
karriere@postuning.de

Gerdes

Kunststoff-Technik GmbH
Breslauer Str. 2a
32699 Extertal
Bewerbung an:
bewerbung@gerdes-technik.de

REBOPLASTIC GmbH

Industriestr. 7
32689 Kalletal

Adomeit Kunststoffe

GmbH & Co. KG
Großer Stein 58
32657 Lemgo

E.I.S.-Aircraft GmbH

Im Hengstfeld 26
32657 Lemgo
Bewerbung an:
joinus@eis-aircraft.com

It all hinges on excellence.



**SIMONSWERK
GROUP**

**Bewirb
Dich
jetzt!**

VOLLE BANDBREITE! FÜR DEINE ZUKUNFT

In Deiner Ausbildung bei SIMONSWERK bist Du mit Deinen Fähigkeiten und Talenten ein wichtiger Teil unseres Teams. So bieten wir Dir viele auf Dich zugeschnittene Entwicklungsmöglichkeiten. Dazu gehören zusätzliche Fortbildungen in der Ausbildung, eine fundierte Prüfungsvorbereitung und regelmäßige Feedbackgespräche. Nutze sie und entwickle Dich gemeinsam mit SIMONSWERK weiter.

Ausbildungsberufe (m/w/d)

**Fachkraft für Lagerlogistik | Industriekaufmann | Industriemechaniker
Maschinen- und Anlagenführer | Mechatroniker | Verfahrensmechaniker
für Beschichtungstechnik | Werkzeugmechaniker | Zerspanungsmechaniker**

www.ausbildung.simonswerk.de – Tipps zu Deiner Ausbildung bei SIMONSWERK

Als führender Hersteller von Türbändern und Bandsystemen ist SIMONSWERK seit über 130 Jahren in Rheda-Wiedenbrück tätig. Die international aufgestellte Gruppe steht mit ihren über 800 Mitarbeitern für Innovation, Qualität und Service.

SIMONSWERK GmbH

Lisa Pfaff
Bosfelder Weg 5
33378 Rheda-Wiedenbrück

+49 5242 413 127

ausbildung@simonswerk.de
www.ausbildung.simonswerk.de

Häfner & Krullmann
Gesellschaft mit beschränkter
Haftung
Krentruper Str. 7–15
33818 Leopoldshöhe
Bewerbung an:
azubi@hafner-spools.com
www.hafner-spools.com/
unternehmen/karriere/

TSW Thenhausen
Spritzgußtechnik und
Werkzeugbau GmbH
Alter Postweg 133
33818 Leopoldshöhe

KREIS MINDEN-LÜBBECKE

Erwin Quarder
Systemtechnik GmbH
Fritz-Souchon-Str. 2
32339 Espelkamp

eMKA-Plast
Gesellschaft mit beschränkter
Haftung
Am Spitzenend 59
32479 Hille

Alhorn GmbH & Co. KG
Daimlerstr. 10
32312 Lübbecke

Ornamin-Kunststoffwerke
GmbH & Co. KG
Kuckuckstr. 20 a–24
32427 Minden

WAGO GmbH & Co. KG
Hansastr. 27
32423 Minden
Bewerbung an:
https://www.wago.com/de/
karriere

**Verfahrensmechaniker/-in
für Kunststoff- und
Kautschuktechnik**
Fachrichtung: Formteile

KREIS PADERBORN

MöllerFlex GmbH
Am Möller-Werk 1
33129 Delbrück
Bewerbung an:
jobs@moellergroup.com

Finke
Anwendungstechnik GmbH
Industriestr. 26
33184 Altenbeken
Bewerbung an:
bewerbung@finke-
anwendungstechnik.de

Franke Kunststofftechnik
GmbH & Co. KG
Otto-Lilienthal-Str. 20
33181 Bad Wünnenberg
Bewerbung an:
bewerbung@franke-online.de

Conta-Clip Verbindungstechnik
Gesellschaft mit beschränkter
Haftung
Otto-Hahn-Str. 7
33161 Hövelhof
Bewerbung an:
bewerberservice@conta-clip.de
https://career.conta-clip.com/

**Verfahrensmechaniker/-in
für Kunststoff- und
Kautschuktechnik**
Fachrichtung: Halbzeuge

KREIS GÜTERSLOH

Konrad Stükerjürgen
Produktionsges.mbH.
Hemmersweg 80
33397 Rietberg
Bewerbung an:
ausbildung@stuewa.de
www.stuewa.de/de/jobs-
karriere/ausbildung

KREIS HERFORD

Eicoplast
Kunststoffverarbeitungs GmbH
In der Lage 15
32289 Rödinghausen

KREIS HÖXTER

Coveris Flexibles Deutschland
GmbH
Anton-Böhlen-Str. 5
34414 Warburg
Bewerbung an:
janina.rudolph@coveris.com
www.coveris.com

KREIS LIPPE

Kingspan Light + Air GmbH
Im Weingarten 2
32107 Bad Salzufflen
Bewerbung an:
bianca.bednarek@kingspan.com

POS TUNING GmbH
Am Zubringer 8
32107 Bad Salzufflen
Bewerbung an:
karriere@postuning.de

Profectus Films GmbH
Industriepark 10
32805 Horn-Bad Meinberg

KREIS MINDEN-LÜBBECKE

Nauë GmbH & Co. KG
Gewerbestr. 2
32339 Espelkamp
Bewerbung an:
bewerbung@naue.com

KREIS PADERBORN

ARGUS Additive Plastics GmbH
Oberer Westring 3–7
33142 Büren
Bewerbung an:
Personal@argus-additive.de

Kaimann GmbH
Hansastr. 2–5
33161 Hövelhof
Bewerbung an:
lea.kleine@saint-gobain.com

**Verfahrensmechaniker/-in
für Kunststoff- und
Kautschuktechnik**

Fachrichtung:
Kunststofffenster

EGE GmbH
Messingstr. 15
33415 Verl

KREIS MINDEN-LÜBBECKE

FS Fenstersysteme
Vertriebs GmbH
Osterfeld 40
32479 Hille
Bewerbung an:
job@dtH-tiemann.de
[https://www.dth-tiemann.de/
karriere/ausbildung/](https://www.dth-tiemann.de/karriere/ausbildung/)

STADT BIELEFELD

D E K A ALUMINIUM FENSTER
UND TÜREN GMBH
Heidsieker Heide 53
33739 Bielefeld
Bewerbung an:
info@deka53-bielefeld.de

KREIS GÜTERSLOH

Walter Stickling Gesellschaft
mit beschränkter Haftung
Carl-Zeiss-Str. 7
33334 Gütersloh

RUBO Fenster GmbH & Co. KG
Eschweg 7
32457 Porta Westfalica
Bewerbung an:
bewerbung@rubo.de

**Verfahrensmechaniker/-in
für Kunststoff- und
Kautschuktechnik**

Fachrichtung:
Mehrschichtkautschukteile

KREIS HÖXTER

Arntz-Beteiligungs
GmbH & Co. KG
Corveyer Allee 15
37671 Höxter
Bewerbung an:
[www.optibelt.com/de/
Unternehmen/karriere/
ausbildungsangebote/](http://www.optibelt.com/de/Unternehmen/karriere/ausbildungsangebote/)

**Verfahrensmechaniker/-in
in der Steine- und
Erdenindustrie**

Fachrichtung: Transportbeton

KREIS LIPPE

Garant Transportbeton
GmbH & Co. KG
Biemser Str. 28
32107 Bad Salzuflen

Verkäufer/Verkäuferin

STADT BIELEFELD

ALDI SE & Co. KG
Amtmann-Bullrich-Str. 23
33719 Bielefeld
Bewerbung an:
www.aldi-nord.de/karriere

AUSBILDUNGS-
BETRIEBE NACH
BERUFEN

A
B
C
D
E
F
G
H
I
K
L
M
N
O
P
R
S
T
U
V
W
Z

» HART AM FLEXEN «

Starte deine Ausbildung oder dein Studium bei Hettich und zeig uns, was du draufhast.

Instagram: [hettich_karriere](https://www.instagram.com/hettich_karriere) | TikTok: [Hettich Ausbildung](https://www.tiktok.com/@HettichAusbildung)

Hettich

Jetzt bewerben!

BEST PLACE TO LEARN
TOP-AUSBILDER
07/2022 – 06/2025



ALDI SE & Co. KG An der Tonkuhle 2 33617 Bielefeld Bewerbung an: www.aldi-nord.de/karriere	ALDI SE & Co. KG Große-Kurfürsten-Str. 82 33615 Bielefeld Bewerbung an: www.aldi-nord.de/karriere	ALDI SE & Co. KG Senner Markt 1 a 33659 Bielefeld Bewerbung an: www.aldi-nord.de/karriere	Fressnapf XXL 1A Zoo GmbH & Co. KG Südring 9 33647 Bielefeld Bewerbung an: fressnapf-bielefeld@online.de
ALDI SE & Co. KG Babenhauser Str. 20 33613 Bielefeld Bewerbung an: www.aldi-nord.de/karriere	ALDI SE & Co. KG Gütersloher Str. 243 33649 Bielefeld Bewerbung an: www.aldi-nord.de/karriere	ALDI SE & Co. KG Werner-Bock-Str. 38 33602 Bielefeld Bewerbung an: www.aldi-nord.de/karriere	HANDELSHOF KÖLN Stiftung & Co. KG Betriebsstätte Bielefeld Schelpmilser Weg 24 33609 Bielefeld
ALDI SE & Co. KG Beckendorfstr. 3 33739 Bielefeld Bewerbung an: www.aldi-nord.de/karriere	ALDI SE & Co. KG Hansestr. 1 33689 Bielefeld Bewerbung an: www.aldi-nord.de/karriere	ALDI SE & Co. KG Windelsbleicher Str. 239 a 33659 Bielefeld Bewerbung an: www.aldi-nord.de/karriere	KiK Textilien und Non-Food GmbH Herforder Str. 9 33602 Bielefeld
ALDI SE & Co. KG Beckhausstr. 64 33611 Bielefeld Bewerbung an: www.aldi-nord.de/karriere	ALDI SE & Co. KG Hauptstr. 53 33647 Bielefeld Bewerbung an: www.aldi-nord.de/karriere	Boxspring Welt GmbH Herforder Str. 309 33609 Bielefeld	KiK Textilien und Non-Food GmbH Oldentruper Str. 254 33719 Bielefeld
ALDI SE & Co. KG Braker Str. 36 33729 Bielefeld Bewerbung an: www.aldi-nord.de/karriere	ALDI SE & Co. KG Oerlinghauser Str. 10 33699 Bielefeld Bewerbung an: www.aldi-nord.de/karriere		
ALDI SE & Co. KG Briloner Str. 3 33647 Bielefeld Bewerbung an: www.aldi-nord.de/karriere	ALDI SE & Co. KG Oldentruper Str. 266 33719 Bielefeld Bewerbung an: www.aldi-nord.de/karriere		
ALDI SE & Co. KG Carl-Severing-Str. 85 33649 Bielefeld Bewerbung an: www.aldi-nord.de/karriere	ALDI SE & Co. KG Rabenhof 78 33609 Bielefeld Bewerbung an: www.aldi-nord.de/karriere		



**Wir vernetzen Hardware, Software und Prozesse.
Mit Dir. Jetzt bewerben!**

WIR SUCHEN

AUSZUBILDENDE (m/w/d)

- Elektroniker für Geräte und Systeme
- Fachinformatiker für Systemintegration
- Kauffrau/-mann für Büromanagement

DUALE STUDENTEN (m/w/d)

- Angewandte Informatik
- Wirtschaftsinformatik
- Betriebswirtschaftslehre

PRAKTIKANTEN (m/w/d)

Wir bieten Praktikumsplätze in den oben genannten Bereichen an.

Weitere Infos unter:
www.janztec.com/karriere

Franziska Kuhnau
Im Dörener Feld 8
33100 Paderborn
jobs@janztec.com



KiK Textilien und Non-Food GmbH Sennestadtring 27–29 33689 Bielefeld	<u>KREIS GÜTERSLOH</u> ALDI SE & Co. KG Bahnhofstr. 19 33829 Borgholzhausen Bewerbung an: www.aldi-nord.de/karriere	GC Brockmeyer Gütersloh GmbH & Co. KG Holzstr. 42 33332 Gütersloh Bewerbung an: www.brockmeyer.de/karriere/azubizone	Textilhäuser F. Klingenthal Gesellschaft mit beschränkter Haftung Kolbeplatz 1 33330 Gütersloh
KODI Diskontläden GmbH Beckendorfstr. 3 33739 Bielefeld Bewerbung an: www.kodi.de/Jobs	KiK Textilien und Non-Food GmbH Jammerpatt 4 33829 Borgholzhausen	KiK Textilien und Non-Food GmbH Grüne Str. 24b 33330 Gütersloh	Gartencenter Brockmeyer GmbH & Co. KG Werkstr. 2 33790 Halle (Westf.) Bewerbung an: www.brockmeyer.de/karriere/azubizone
Lidl Vertriebs-GmbH & Co. KG Detmolder Str. 345 33605 Bielefeld	ALDI SE & Co. KG Haegestr. 2 33330 Gütersloh Bewerbung an: www.aldi-nord.de/karriere	KiK Textilien und Non-Food GmbH Königstr. 18 33330 Gütersloh	GC Brockmeyer Halle GmbH & Co. KG Werkstr. 2 33790 Halle (Westf.) Bewerbung an: https://www.brockmeyer.de/karriere/azubizone/
Lidl Vertriebs-GmbH & Co. KG Industriestr. 8 33689 Bielefeld	ALDI SE & Co. KG Hans-Böckler-Str. 32 33334 Gütersloh Bewerbung an: www.aldi-nord.de/karriere	Lidl Vertriebs-GmbH & Co. KG Auf dem Stempel 10 33334 Gütersloh	ALDI SE & Co. KG Prozessionsweg 43 33428 Harsewinkel Bewerbung an: www.aldi-nord.de/karriere
Lidl Vertriebs-GmbH & Co. KG Kimbernstr. 1 33647 Bielefeld	ALDI SE & Co. KG Isselhorster Str. 420 33334 Gütersloh Bewerbung an: www.aldi-nord.de/karriere	Lüning-Handels-GmbH & Co. Kommanditgesellschaft Albertus-Magnus-Str. 6–8 33335 Gütersloh Bewerbung an: www.luening.de/ausbildungsberufe	ALDI SE & Co. KG Beelener Str. 86 33442 Herzebrock-Clarholz Bewerbung an: www.aldi-nord.de/karriere
Lidl Vertriebs-GmbH & Co. KG Stadtheider Str. 11 33609 Bielefeld	ALDI SE & Co. KG Kampstr. 20–22 33332 Gütersloh Bewerbung an: www.aldi-nord.de/karriere	Lüning-Handels-GmbH & Co. Kommanditgesellschaft Friedrichsdorfer Str. 72 33335 Gütersloh Bewerbung an: www.luening.de/ausbildungsberufe	ALDI SE & Co. KG Clarholzer Str. 34–36 33442 Herzebrock-Clarholz Bewerbung an: www.aldi-nord.de/karriere
Schuhhaus Hch. Zumnorde GmbH & Co. Kommanditgesellschaft Bahnhofstr. 35 33602 Bielefeld	ALDI SE & Co. KG Osnabrücker Landstr. 1 33335 Gütersloh Bewerbung an: www.aldi-nord.de/karriere		
Tölle Schuhe Inh. Simon Tölle e.K. Hauptstr. 72 33647 Bielefeld			

ALDI SE & Co. KG Bentelerstr. 40 33449 Langenberg Bewerbung an: www.aldi-nord.de/karriere	ALDI SE & Co. KG Herzebrocker Str. 20 33378 Rheda-Wiedenbrück Bewerbung an: www.aldi-nord.de/karriere	ALDI SE & Co. KG Westerwieher Str. 44 33397 Rietberg Bewerbung an: www.aldi-nord.de/karriere	Lüning-Handels-GmbH & Co. Kommanditgesellschaft Westerwieher Str. 33 33397 Rietberg Bewerbung an: www.luening.de/ ausbildungsberufe
Lüning-Handels-GmbH & Co. Kommanditgesellschaft Hauptstr. 5 33449 Langenberg Bewerbung an: www.luening.de/ ausbildungsberufe	ALDI SE & Co. KG Westring 135 33378 Rheda-Wiedenbrück Bewerbung an: www.aldi-nord.de/karriere	Elli Handelsmarkt GmbH & Co. Kommanditgesellschaft Westerwieher Str. 33 33397 Rietberg Bewerbung an: www.luening.de/ ausbildungsberufe	ALDI SE & Co. KG Holter Str. 137-147 33758 Schloß Holte- Stukenbrock Bewerbung an: www.aldi-nord.de/karriere
ALDI SE & Co. KG Hauptstr. 77 33378 Rheda-Wiedenbrück Bewerbung an: www.aldi-nord.de/karriere	JP Werke GmbH Bielefelder Str. 145 33378 Rheda-Wiedenbrück	Lüning-Handels-GmbH & Co. Kommanditgesellschaft Lippstädter Str. 36-38 33397 Rietberg Bewerbung an: www.luening.de/ ausbildungsberufe	
	KiK Textilien und Non-Food GmbH Berliner Str. 66 33378 Rheda-Wiedenbrück		



JAB
ANSTOETZ
GROUP
THE DESIGN COMPANY

- ➔ Dich interessiert eine Ausbildung bei einer der weltweit führenden Unternehmensgruppen im Bereich Interior Design?
- ➔ Du hast Spaß am Umgang mit vielen unterschiedlichen Menschen aus unterschiedlichen Kulturen und möchtest dabei Deine Fremdsprachenkenntnisse gezielt einsetzen?
- ➔ Bist Du eher der praktische Typ, der Spaß daran hat, in Logistik oder Produktion selber mitzuarbeiten und das Ergebnis Deiner Arbeit sprichwörtlich „in den Händen halten zu können“?
- ➔ Du hast handwerkliches Geschick und „packst“ gerne mit an? Du hast ein kreatives Gespür und gestalterisches Talent?

Egal, denn bei allem, was wir tun darfst und kannst Du aktiv mitgestalten und gemeinsam mit uns dafür sorgen, dass wir jeden Tag noch etwas besser werden.

➔ **BEWIRB DICH JETZT!**



JAB JOSEF ANSTOETZ KG › Informiere Dich unter <https://karriere.jab.de/ausbildung> über unsere aktuellen Ausbildungsangebote.



**Kauffrau/
Kaufmann
für Groß- und Außen-
handelsmanagement
(m/w/d)**

**Raumausstatterin/
Raumausstatter
(m/w/d)**



**Fachkraft für
Lagerlogistik
(m/w/d)**

👤 Jutta Klause, Potsdamer Straße 160, 33719 Bielefeld
✉ karriere@jab.de ☎ 05 21/2093-0

Elli Handelsmarkt GmbH & Co. Kommanditgesellschaft Kaunitzer Str. 61 33758 Schloß Holte- Stukenbrock Bewerbung an: www.luening.de/ ausbildungsberufe	Lüning-Handels-GmbH & Co. Kommanditgesellschaft Paderborner Str. 414 33415 Verl Bewerbung an: www.luening.de/ ausbildungsberufe	KiK Textilien und Non-Food GmbH Werrestr. 74 32049 Herford	ALDI SE & Co. KG Am Sudheimer Weg 5 33034 Brakel Bewerbung an: www.aldi-nord.de/karriere
mister * lady GmbH Holter Str. 137-147 33758 Schloß Holte- Stukenbrock	Wirusstr. 10 33775 Versmold Bewerbung an: www.aldi-nord.de/karriere	Lidl Vertriebs-GmbH & Co. KG Mindener Str. 69 32049 Herford	ALDI SE & Co. KG Alersfelde 28 33039 Nieheim Bewerbung an: www.aldi-nord.de/karriere
ALDI SE & Co. KG Bahnhofstr. 25 33803 Steinhagen Bewerbung an: www.aldi-nord.de/karriere	KiK Textilien und Non-Food GmbH Münsterstr. 25 33775 Versmold ALDI SE & Co. KG Engerstr. 61 33824 Werther (Westf.) Bewerbung an: www.aldi-nord.de/karriere	Textilhäuser F. Klingenthal Gesellschaft mit beschränkter Haftung Zweigniederlassung Herford Gehrenberg 11 32052 Herford	Hifi-Studio Unger GmbH Paderborner Tor 102 34414 Warburg
Combi Steinhagen OHG Bergstr. 1 33803 Steinhagen	ALDI SE & Co. KG Engerstr. 61 33824 Werther (Westf.) Bewerbung an: www.aldi-nord.de/karriere	Lüning-Handels-GmbH & Co. Kommanditgesellschaft Löhner Str. 315 32120 Hiddenhausen Bewerbung an: www.luening.de/ ausbildungsberufe	KiK Textilien und Non-Food GmbH Kasseler Tor 40 34414 Warburg
Combi Steinhagen OHG Woerdener Str. 10 33803 Steinhagen		Brinkmann und Petzold GmbH & Co. KG Lübbecker Str. 161 32584 Löhne	ALDI SE & Co. KG Am Sportplatz 4 34439 Willebadessen Bewerbung an: www.aldi-nord.de/karriere
ALDI SE & Co. KG Westfalenweg 8 33415 Verl Bewerbung an: www.aldi-nord.de/karriere	<hr/> KREIS HERFORD KiK Textilien und Non-Food GmbH Wasserbreite 11-13 32257 Bünde	Expert Döring GmbH & Co. KG Lübbecker Str. 100 32584 Löhne	<hr/> KREIS LIPPE ALDI SE & Co. KG Rosenstr. 8 32832 Augustdorf Bewerbung an: www.aldi-nord.de/karriere
Lüning-Handels-GmbH & Co. Kommanditgesellschaft Thaddäusstr. 80 33415 Verl Bewerbung an: www.luening.de/ ausbildungsberufe	Lidl Vertriebs-GmbH & Co. KG Lübbecker Str. 74 32257 Bünde Sandy Metzger e.K. Herforder Str. 112 32257 Bünde	<hr/> KREIS HÖXTER ALDI SE & Co. KG Am Siedlerplatz 18 33014 Bad Driburg Bewerbung an: www.aldi-nord.de/karriere	KiK Textilien und Non-Food GmbH Rosenstr. 8 32832 Augustdorf Bewerbung an: unternehmen.kik.de/karriere/ stellenportal

KiK Textilien
und Non-Food GmbH
Schloßstr. 36 a
32108 Bad Salzuflen
Bewerbung an:
[https://unternehmen.kik.de/
karriere/stellenportal](https://unternehmen.kik.de/karriere/stellenportal)

KiK Textilien
und Non-Food GmbH
Schloßstr. 36 a
32108 Bad Salzuflen
Bewerbung an:
[unternehmen.kik.de/karriere/
stellenportal](https://unternehmen.kik.de/karriere/stellenportal)

Lidl Vertriebs GmbH & Co. KG
Herforder Str. 82
32105 Bad Salzuflen
Bewerbung an:
ausbildung.pad@lidl.de

Lidl Vertriebs GmbH & Co. KG
Hoffmannstr. 19
32105 Bad Salzuflen
Bewerbung an:
ausbildung.pad@lidl.de

PREMIUM Communications
GmbH
Werler Str. 13
32105 Bad Salzuflen
Bewerbung an:
[bewerbung@
deinhandystore.de](mailto:bewerbung@
deinhandystore.de)

Lidl Vertriebs GmbH & Co. KG
Alter Dreschplatz 2
32825 Blomberg
Bewerbung an:
ausbildung.pad@lidl.de

ALDI SE & Co. KG
Arminstr. 27
32756 Detmold
Bewerbung an:
www.aldi-nord.de/karriere

ALDI SE & Co. KG
Klingenbergstr. 20
32758 Detmold
Bewerbung an:
www.aldi-nord.de/karriere

ALDI SE & Co. KG
Oerlinghauser Str. 109
32758 Detmold
Bewerbung an:
www.aldi-nord.de/karriere

ALDI SE & Co. KG
Remmighauser Str. 109a
32760 Detmold
Bewerbung an:
www.aldi-nord.de/karriere

Christopher Frühling e.K.
Felix-Fechenbach-Str. 2
32756 Detmold
Bewerbung an:
info@edeka-fruehling.de

GC Brockmeyer Detmold
GmbH & Co. KG
Niemeierstr. 2
32758 Detmold
Bewerbung an:
bewerbung@brockmeyer.de
[www.brockmeyer.de/karriere/
azubizone](http://www.brockmeyer.de/karriere/
azubizone)

Herrn Mohamad Hijazi
Wittekindstr. 28B
32758 Detmold



Lande einen Volltreffer bei VKT VARIO Kunststofftechnik GmbH Bad Oeynhausen



Wir bilden aus

- Verfahrensmechaniker/in für Kunststoff-/Kautschuktechnik
- Werkzeugmechaniker/in
- Maschinen- und Anlagenführer/in

VKT Vario in Bad Oeynhausen

konstruiert, fertigt und optimiert VKT-Präzisions-Werkzeuge. Wir stellen hochwertige Kunststoffprofile und Artikel im Spritzgussverfahren her, u. a. für die Automobil-, Caravan- und Möbelindustrie.

Wir machen mehr

Dich erwartet ein kleines, feines Team, eine individuelle Ausbildung, eine Top-Perspektive und ein Unternehmen, das sich mit Ideen zur E-Mobilität, zum Recycling und zur Photovoltaik auch um die Zukunft kümmert.

Dein Kontakt

Daniela Krüger-Santos
E-Mail: bewerbung@vkt-sandau.com

VKT Vario Kunststofftechnik GmbH
Zu den Meerwiesen 10
32549 Bad Oeynhausen



www.vkt-kunststofftechnik.com

Lidl Vertriebs GmbH & Co. KG Sprottauer Str. 1 32756 Detmold Bewerbung an: ausbildung.pad@lidl.de	Lidl Vertriebs GmbH & Co. KG Friedrich-Petri-Str. 18–26 32791 Lage Bewerbung an: ausbildung.pad@lidl.de	Lüning-Handels-GmbH & Co. Kommanditgesellschaft Hauptstr. 264 33818 Leopoldshöhe Bewerbung an: www.luening.de/ ausbildungsberufe	KiK Textilien und Non-Food GmbH Königstr. 168 32427 Minden
Modehaus R + J Böckmann GmbH Lange Str. 26 32756 Detmold Bewerbung an: boeckmann-mode.de/ stellenangebote- ausschreibungen	Mode + Textil Johann Schlichting GmbH & Co. KG Bergstr. 22 32791 Lage Bewerbung an: th.voss@schlichting-mode.de	ALDI SE & Co. KG Am Kalkofen 7 33813 Oerlinghausen Bewerbung an: www.aldi-nord.de/karriere	KiK Textilien und Non-Food GmbH Stiftsallee 128 32425 Minden
Wilhelm Lambrecht Gesellschaft mit beschränkter Haftung Bruchweg 3 32699 Extertal	Lidl Vertriebs GmbH & Co. KG Herforder Str. 71 32657 Lemgo Bewerbung an: ausbildung.pad@lidl.de	Wilhelm Brinkmann Bäckerei und SB-Markt Inh. Arnd Brinkmann e.K. Bahnhofstr. 81 33813 Oerlinghausen	Lidl Vertriebs-GmbH & Co. KG Königstr. 170 a 32427 Minden
ALDI SE & Co. KG Kampstr. 49 32805 Horn-Bad Meinberg Bewerbung an: www.aldi-nord.de/karriere	Sport Henkel GmbH Mittelstr. 106 32657 Lemgo Bewerbung an: markus.henkel@intersport- henkel.de www.intersport-henkel.de	<u>KREIS MINDEN-LÜBBECKE</u> KiK Textilien und Non-Food GmbH Alter Rehmer Weg 22 32547 Bad Oeynhausen	Röthemeier Handelsgesellschaft mbH Kutenhauser Str. 155 32425 Minden Bewerbung an: Röthemeier Handelsgesellschaft mbH Hiller Str. 31 31606 Warmsen
Lidl Vertriebs GmbH & Co. KG Bahnhofstr. 44 32805 Horn-Bad Meinberg Bewerbung an: ausbildung.pad@lidl.de	ALDI SE & Co. KG Bürgermeister-Brinkmann- Weg 4 33818 Leopoldshöhe Bewerbung an: www.aldi-nord.de/karriere	mister * lady GmbH Mindener Str. 22 32547 Bad Oeynhausen Bewerbung an: ausbildung@mister-lady.com www.mister-lady.com/jobs	Röthemeier Handelsgesellschaft mbH Lübbecke Str. 191 32429 Minden Bewerbung an: Röthemeier Handelsgesellschaft mbH Hiller Str. 31 31606 Warmsen
Röthemeier Handelsgesellschaft mbH Lemgoer Str. 28 32689 Kalletal Bewerbung an: e176@minden.edeka.de	Lidl Vertriebs GmbH & Co. KG Krentruper Str. 34 33818 Leopoldshöhe Bewerbung an: ausbildung.pad@lidl.de	Hagemeyer Retail GmbH & Co. KG Scharn 9–17 32423 Minden Bewerbung an: https://info.hagemeyer.de/info/ karriere	Röthemeier Handelsgesellschaft mbH Hauptstr. 36-40 32469 Petershagen Bewerbung an: Röthemeier Handelsgesellschaft mbH Hiller Str. 31 31606 Warmsen
ALDI SE & Co. KG Lange Str. 136-140 32791 Lage Bewerbung an: www.aldi-nord.de/karriere			

Kolar GmbH
Erbeweg 7
32457 Porta Westfalica

Ralf Hawig e.K.
Flurweg 11 (EDEKA center)
32457 Porta Westfalica

Raymond Thielking e.K.
Meißener Str. 21
32457 Porta Westfalica

Röthemeier
Handelsgesellschaft mbH
Albert-Schweitzer-Str. 8–10
32457 Porta Westfalica
Bewerbung an:
Röthemeier
Handelsgesellschaft mbH
Hiller Str. 31
31606 Warmssen

KiK Textilien
und Non-Food GmbH
von-Roden-Str. 2
32369 Rahden

KREIS PADERBORN

ALDI SE & Co. KG
Hüttenstr. 67
33184 Altenbeken
Bewerbung an:
www.aldi-nord.de/karriere

ALDI SE & Co. KG
Detmolder Str. 221
33175 Bad Lippspringe
Bewerbung an:
www.aldi-nord.de/karriere

ALDI SE & Co. KG
Zinsdorfer Weg 31
33181 Bad Wünnenberg
Bewerbung an:
www.aldi-nord.de/karriere

ALDI SE & Co. KG
Sperenberger Str. 1
33178 Borchen
Bewerbung an:
www.aldi-nord.de/karriere

ALDI SE & Co. KG
Fürstenberger Str. 26
33142 Büren
Bewerbung an:
www.aldi-nord.de/karriere

ALDI SE & Co. KG
Brenkenkamp 10
33129 Delbrück
Bewerbung an:
www.aldi-nord.de/karriere

Elli Handelsmarkt GmbH & Co.
Kommanditgesellschaft
Schlaunstr. 3
33129 Delbrück
Bewerbung an:
www.luening.de/ausbildungsberufe

Lüning-Handels-GmbH & Co.
Kommanditgesellschaft
Rietberger Str. 22
33129 Delbrück
Bewerbung an:
www.luening.de/ausbildungsberufe

A
B
C
D
E
F
G
H
I
K
L
M
N
O
P
R
S
T
U
V
W
Z

ALDI SE & Co. KG Westfalenstr. 14 33161 Hövelhof Bewerbung an: www.aldi-nord.de/karriere	ALDI SE & Co. KG Hardehauser Weg 2 33100 Paderborn Bewerbung an: www.aldi-nord.de/karriere	ALDI SE & Co. KG Wewersches Bruch 100 33106 Paderborn Bewerbung an: www.aldi-nord.de/karriere	mister * lady GmbH Pohlweg 110 33100 Paderborn Textilhäuser F. Klingenthal Gesellschaft mit beschränkter Haftung Westernstr. 22-24 33098 Paderborn ALDI SE & Co. KG Am Wallgraben 14 33154 Salzkotten Bewerbung an: www.aldi-nord.de/karriere
Elli Handelsmarkt GmbH & Co. Kommanditgesellschaft Bielefelder Str. 19 33161 Hövelhof Bewerbung an: www.luening.de/ ausbildungsberufe	ALDI SE & Co. KG Hatzfelder Str. 20-24 33104 Paderborn Bewerbung an: www.aldi-nord.de/karriere	ALDI SE & Co. KG Wewerstr. 27 33106 Paderborn Bewerbung an: www.aldi-nord.de/karriere	
Elli Handelsmarkt GmbH & Co. Kommanditgesellschaft Ferdinandstr. 2 33161 Hövelhof Bewerbung an: www.luening.de/ ausbildungsberufe	ALDI SE & Co. KG Ingolstädter Weg 13 33102 Paderborn Bewerbung an: www.aldi-nord.de/karriere	Aqua Comfort GmbH Frankfurter Weg 6 33106 Paderborn Bioladen Wedde GmbH Nordstr. 38 33102 Paderborn	
ALDI SE & Co. KG Torfbruchstr. 2 b 33165 Lichtenau Bewerbung an: www.aldi-nord.de/karriere	ALDI SE & Co. KG Rathenaustr. 9 33102 Paderborn Bewerbung an: www.aldi-nord.de/karriere	Hermann Römhild GmbH Detmolder Str. 14-16 33102 Paderborn Bewerbung an: personal@roemhild-buero.de	▼ Vermessungstechniker/-in KREIS LIPPE Kreisverwaltung Lippe Felix-Fechenbach-Str. 5 32756 Detmold Bewerbung an: ausbildung@kreis-lippe.de
ALDI SE & Co. KG Borchener Str. 25 33098 Paderborn Bewerbung an: www.aldi-nord.de/karriere	ALDI SE & Co. KG Senefelder Str. 13 33100 Paderborn Bewerbung an: www.aldi-nord.de/karriere	Jeans Fritz Handelsgesellschaft für Mode mbH Pohlweg 110 33100 Paderborn Bewerbung an: karriere.jeans-fritz.com	▼ Werkstoffprüfer/-in KREIS MINDEN-LÜBBECKE Naue GmbH & Co. KG Gewerbestr. 2 32339 Espelkamp Bewerbung an: bewerbung@naue.com
ALDI SE & Co. KG Halberstädter Str. 40 33106 Paderborn Bewerbung an: www.aldi-nord.de/karriere	ALDI SE & Co. KG Weisgutstr. 20 33106 Paderborn Bewerbung an: www.aldi-nord.de/karriere	KiK Textilien und Non-Food GmbH Pohlweg 110 33100 Paderborn Lidl Vertriebs-GmbH & Co. KG Hatzfelder Str. 73 33104 Paderborn	

Werkstoffprüfer/-in

Fachrichtung: Metalltechnik

STADT BIELEFELD

Böllhoff
Gesellschaft für Ausbildung
und Perspektive mbH
Archimedesstr. 1–4
33649 Bielefeld

KREIS GÜTERSLOH

Claas
Selbstfahrende Erntemaschinen
GmbH
Mühlenwinkel 1
33428 Harsewinkel
Bewerbung an:
www.claas.jobs

KREIS LIPPE

Technische Hochschule
Ostwestfalen-Lippe
Campusallee 12
32657 Lemgo
Bewerbung an:
[https://www.th-owl.de/
hochschule/arbeiten/
stellenangebote/](https://www.th-owl.de/hochschule/arbeiten/stellenangebote/)

KREIS PADERBORN

Universität Paderborn
Warburger Str. 100
33098 Paderborn

Werkzeugmechaniker/-in**KREIS GÜTERSLOH**

SIGU Druckguß GmbH & Co.
Kommanditgesellschaft
von-Liebig-Str. 15
33428 Marienfeld

heroal – Johann Henkenjohann
GmbH & Co. KG
Österwieher Str. 80
33415 Verl

KREIS LIPPE

Klaus Brummernhenrich
GmbH & Co. KG
Industriestr. 2
32108 Bad Salzuflen
Bewerbung an:
[bewerbung@brummenhenrich.
com](mailto:bewerbung@brummenhenrich.com)

Phoenix Contact
GmbH & Co. KG
Flachsmarktstr. 8–28
32825 Blomberg
Bewerbung an:
www.phoenixcontact.de/career

Weidmüller Interface
GmbH & Co. KG
Klingenbergstr. 26
32758 Detmold
Bewerbung an:
[www.weidmueller.de/de/
karriere/index.jsp](http://www.weidmueller.de/de/karriere/index.jsp)

E.I.S.-Aircraft GmbH
Im Hengstfeld 26
32657 Lemgo
Bewerbung an:
joinus@eis-aircraft.com

KREIS MINDEN-LÜBBECKE

Erwin Quarder
Systemtechnik GmbH
Fritz-Souchon-Str. 2
32339 Espelkamp

KREIS PADERBORN

Johannes Meier
Werkzeugbau GmbH
Otto-Hahn-Str. 5
33161 Hövelhof

HDO Druckguß- und
Oberflächentechnik-GmbH
Halberstädter Str. 7–13
33106 Paderborn

Universität Paderborn
Warburger Str. 100
33098 Paderborn

Werkzeugmechaniker/-in

Einsatzgebiet: Formtechnik

STADT BIELEFELD

Böllhoff
Gesellschaft für Ausbildung
und Perspektive mbH
Archimedesstr. 1–4
33649 Bielefeld

MöllerTech GmbH
Kupferhammer
33649 Bielefeld

Bewerbung an:
jobs@moellergroup.com



Machen Sie Leidenschaft zum Beruf!

Wir bilden aus:

Werkzeugmechaniker (m/w/d)

Fachrichtung Stanz- und Umformtechnik

CNC-Zerspanungsmechaniker (m/w/d)

Fachrichtung Frästechnik

Ottemeier 

Da, wo es drauf ankommt.

Ottemeier Werkzeug- und Maschinentechnik GmbH
Kapellenweg 45 · 33415 Verl-Kaunitz · Fon 05246 9214-0 · Fax 05246 9214-99
m.esken@ottemeier.com · www.ottemeier.com



KREIS GÜTERSLOH

Froli Technik GmbH
Metall und Kunststoffe
Gesellschaft mit beschränkter
Haftung
Liemker Str. 27
33758 Schloß Holte-
Stukenbrock

A. & H. Meyer GmbH
Leuchten und Büroelektrik
Fermke 8
32694 Dörentrup
Bewerbung an:
www.ah-meyer.de/de/karriere-
und-ausbildung-bei-a-h-
meyer/karriere/#

Horstmann & Thienelt GmbH
Erdbrüggenkamp 6-8
32479 Hille

Alhorn GmbH & Co. KG
Daimlerstr. 10
32312 Lübbecke

Conta-Clip Verbindungstechnik
Gesellschaft mit beschränkter
Haftung
Otto-Hahn-Str. 7
33161 Hövelhof
Bewerbung an:
bewerberservice@conta-clip.de
https://career conta-clip.com/

Felsch Spritzguß GmbH
Dammstr. 5
33824 Werther (Westf.)

Gerdes Kunststoff-Technik
GmbH
Breslauer Str. 2 a
32699 Extertal
Bewerbung an:
bewerbung@gerdes-technik.de

KREIS PADERBORN

Franke Kunststofftechnik
GmbH & Co. KG
Otto-Lilienthal-Str. 20
33181 Bad Wünnenberg
Bewerbung an:
bewerbung@franke-online.de

Werkzeugmechaniker/-in
Einsatzgebiet: Stanztechnik

STADT BIELEFELD

Euscher GmbH & Co. KG
Johanneswerkstr. 22
33611 Bielefeld

KREIS HERFORD

Claus Groth
Gesellschaft mit beschränkter
Haftung
Am Sonntagskrug 2
32602 Vlotho
Bewerbung an:
jens.strate@claus-groth.de

Adomeit Kunststoffe
GmbH & Co. KG
Großer Stein 58
32657 Lemgo

REKU Thermoforming
Reckermann GmbH.
Werftstr. 4
32602 Vlotho

Häfner & Krullmann
Gesellschaft mit beschränkter
Haftung
Krentrufer Str. 7-15
33818 Leopoldshöhe
Bewerbung an:
azubi@hafner-spools.com
www.hafner-spools.com/
unternehmen/karriere/

KREIS LIPPE

Coko-Werk GmbH & Co. KG
Porsche Str. 5
32107 Bad Salzuflen
Bewerbung an:
bewerbung@coko-werk.de

KREIS MINDEN-LÜBBECKE

Buschjost GmbH
Detmolder Str. 256
32545 Bad Oeynhausen

Phoenix Contact
GmbH & Co. KG
Flachmarktstr. 8-28
32825 Blomberg
Bewerbung an:
www.phoenixcontact.de/career

Erwin Quarder
Systemtechnik GmbH
Fritz-Souchon-Str. 2
32339 Espelkamp



#euscherteam

Wir bilden Dich aus:

Werkzeugmechaniker (m/w/d)
Industriekaufmann (m/w/d)
Fachlagerist (m/w/d)

- 35-Stunden-Woche
- 30 Tage Urlaub
- Attraktive tarifliche Vergütung
- Urlaubs- und Weihnachtsgeld
- Günstiges ÖPNV-Ticket
- Coole Mitarbeiter-Events

Euscher ist einer der führenden europäischen Hersteller von Präzisionstiefzerteilen aus Metallen mit Standorten in Europa, USA und Asien. Wir sind durch und durch ein Familienunternehmen – mit flachen Strukturen, schnellen Entscheidungswegen und einem tollen Betriebsklima. Bei uns bekommst Du eine Ausbildung mit Perspektiven und Übernahmechancen. In Bielefeld.

Bewirb Dich jetzt!



www.euscher.com



KREIS GÜTERSLOH

Craemer GmbH
 Brocker Str. 1
 33442 Herzebrock-Clarholz
 Bewerbung an:
 karriere@craemer.com

Hubert Schlieckmann GmbH
 Remser Brook 12
 33428 Marienfeld
 Bewerbung an:
 personal@schlieckmann.de
 www.schlieckmann.de

Stork GmbH & Co. KG
 Max-Planck-Str. 10
 33428 Marienfeld

SIMONSWERK GmbH
 Bosfelder Weg 5
 33378 Rheda-Wiedenbrück
 Bewerbung an:
 www.azubi.sw.de

Ottemeier Werkzeug- und
 Maschinentechnik GmbH
 Kapellenweg 45
 33415 Verl

KREIS HERFORD

Hettich
 Education Academy GmbH
 Vahrenkampstr. 12-16
 32278 Kirchlengern
 Bewerbung an:
 www.ausbildung.hettich.com

KREIS HÖXTER

Scheideler GmbH & Co. KG
 Am Bahnhof 5 b
 34434 Borgentreich
 Bewerbung an:
 bewerbung@scheideler-
 gmbh.de

www.scheideler-gmbh.de
 Franz Schneider Brakel
 GmbH + Co. KG
 Nieheimer Str. 38
 33034 Brakel

KREIS LIPPE

ISRINGHAUSEN
 GmbH & Co. KG
 Isringhausen-Ring 58
 32657 Lemgo
 Bewerbung an:
 www.isri.com/karriere/schueler

KREIS MINDEN-LÜBBECKE

WAGO GmbH & Co. KG
 Hansastr. 27
 32423 Minden
 Bewerbung an:
 https://www.wago.com/de/
 karriere

Bernstein Aktiengesellschaft
 Hans-Bernstein-Str. 1
 32457 Porta Westfalica
 Bewerbung an:
 https://karriere.bernstein.eu

Fr. Jacob Söhne
 GmbH & Co. KG
 Niedernfeldweg 14
 32457 Porta Westfalica

KREIS PADERBORN

Conta-Clip Verbindungstechnik
 Gesellschaft mit beschränkter
 Haftung
 Otto-Hahn-Str. 7
 33161 Hövelhof
 Bewerbung an:
 bewerberservice@conta-clip.de
 https://careerConta-clip.com/

Heinrich Pollmeier GmbH
 Industriestr. 38
 33161 Hövelhof

Sprick Technologies
 GmbH & Co. KG
 Oberes Feld 4
 33106 Paderborn

Condor Custom Solutions
 GmbH & Co. KG
 Huchtfeld 4
 33154 Salzkotten

Werkzeugmechaniker/-in

Einsatzgebiet:

Vorrichtungstechnik

KREIS HÖXTER

Franz Schneider Brakel
 GmbH + Co. KG
 Nieheimer Str. 38
 33034 Brakel

Zerspanungsmechaniker/-in

STADT BIELEFELD

August Dreckshage
 GmbH & Co. KG
 Walter-Werning-Str. 7
 33699 Bielefeld
 Bewerbung an:
 i.woempner@dreckshage.de
 https://dreckshage.de/de/
 karriere/ausbildung

Böllhoff Gesellschaft für
 Ausbildung und Perspektive
 mbH
 Archimedesstr. 1-4
 33649 Bielefeld

KREIS GÜTERSLOH

Schüco Interior Systems KG
 In der Lake 2
 33829 Borgholzhausen
 Bewerbung an:
 www.karriere.schueco.com/
 schueler

Frisema GmbH
 Kahlertstr. 40
 33330 Gütersloh

Claas
 Selbstfahrende Erntemaschinen
 GmbH
 Mühlenwinkel 1
 33428 Harsewinkel
 Bewerbung an:
 www.claas.jobs

SIMONSWERK GmbH
Bosfelder Weg 5
33378 Rheda-Wiedenbrück
Bewerbung an:
www.azubi.sw.de

ARI-Armaturen
Albert Richter GmbH & Co. KG
Mergelheide 56-60
33758 Schloß Holte-
Stukenbrock
Bewerbung an:
<https://www.ari-armaturen.com/de/karriere/ausbildung-und-studium>

Schwarzer
Gesellschaft mit beschränkter
Haftung Maschinen- und
Vorrichtungsbau
Fosse Bredde 2
33758 Schloß Holte-
Stukenbrock
Bewerbung an:
bewerbung@schwarzer-gmbh.de

KREIS HERFORD

Hettich
Education Academy GmbH
Vahrenkampstr. 12-16
32278 Kirchlengern
Bewerbung an:
www.ausbildung.hettich.com

KBK Präzisionswerkzeuge
GmbH & Co. KG
Schelmenbrink 10
32278 Kirchlengern

MBS Maschinen – Bearbeitung
– Service GmbH & Co. KG
Am Haubach 13
32584 Löhne
Bewerbung an:
bewerbung@mbs-maschinen.de
www.mbs-maschinen.de

KREIS HÖXTER

FUHR GmbH & Co. KG
Ottenhausener Str. 49
32839 Steinheim

KREIS LIPPE

Fischer
Meß- und Regeltechnik GmbH
Bielefelder Str. 37 a
32107 Bad Salzuflen

Sollich KG
Siemensstr. 17-23
32105 Bad Salzuflen
Bewerbung an:
bewerbung@sollich.com

VoKa-Tec GmbH
Daimlerstr. 5
32108 Bad Salzuflen
Bewerbung an:
info@vokatec.com

WKL GmbH Technische
Maschinenteile
Liebigstr. 10
32107 Bad Salzuflen
Bewerbung an:
ausbildung@wkl-nc.de
www.wkl-nc.de/karriere

FRIEDRICHSGMBH

ZERSPANUNGSTECHNIK

www.friedrichs-cnc.de



Die Friedrichs GmbH, mit Sitz in Barntrup - Alverdisen, beliefert Kunden aus der Antriebs- und Systemtechnik, dem Maschinenbau, der Ventiltechnik, sowie der Medizintechnik. Den hohen Qualitätsanspruch, Flexibilität und Zuverlässigkeit realisieren wir, nach DIN EN ISO 9001 zertifiziert, mit einem erfahrenen, qualifizierten Team und einem modernen Maschinenpark.

**Werde Teil unseres Teams
und starte
in die Ausbildung zum/zur
Zerspanungsmechaniker/in (m/w/d)
Drehen und Fräsen**

Das bringst Du mit:

- Technisches Verständnis und handwerkliches Geschick
- Gute Kenntnisse in Mathematik von Vorteil
- Selbständiges und zielorientiertes Arbeiten
- Hohe Lernbereitschaft
- Teamfähigkeit

Das bieten wir an:

- Eine umfangreiche Einarbeitung in den jeweiligen Abteilungen
- Ein interessantes und abwechslungsreiches Aufgabengebiet
- Wir unterstützen Dich mit Schulungen und praktischer Hilfe
- Ein motiviertes junges Team mit Spaß an der Arbeit
- Bei besonders guten Leistungen bieten wir Dir eine Übernahmegarantie

Bei Interesse sende Deine Bewerbungsunterlagen bitte per Mail an:

info@friedrichs-cnc.de



Wir freuen uns auf Deine Bewerbung

Friedrichs GmbH
Industriestr. 6
32683 Barntrup

Arminius Schleifmittel GmbH
Paderborner Str. 65
32760 Detmold

exacta Präzisionstechnik GmbH
Lise-Meitner-Str. 10
32760 Detmold

Weidmüller Interface
GmbH & Co. KG
Klingenbergstr. 26
32758 Detmold
Bewerbung an:
www.weidmueller.de/de/karriere/index.jsp

Gebr. Brasseler GmbH & Co. KG
Trophagener Weg 25
32657 Lemgo
Bewerbung an:
vollbrasseler.de

ISRINGHAUSEN
GmbH & Co. KG
Isringhausen-Ring 58
32657 Lemgo
Bewerbung an:
www.isri.com/karriere/schueler

Spilker GmbH
Handelsstr. 21-23
33818 Leopoldshöhe
Bewerbung an:
bewerbung@spilker.de

Zerspanungstechnik Bothur e.K.
Westring 18
33818 Leopoldshöhe

Hanning & Kahl
GmbH & Co. KG
Rudolf-Diesel-Str. 6
33813 Oerlinghausen

Bewerbung an:
bewerbungen@hanning-kahl.com

HEW Oerlinghausen
GmbH & Co. KG
Holter Str. 90
33813 Oerlinghausen

Fichtner & Schicht GmbH
Germaniastr. 4
33189 Schlangen

KREIS MINDEN-LÜBBECKE

battenfeld-cincinnati
Germany GmbH
Grüner Weg 9
32547 Bad Oeynhausen

Helmerding hiw
Maschinen GmbH
Sundern 93
32549 Bad Oeynhausen
Lübbecker Werkstätten
gemeinnützige GmbH, eine
Einrichtung der Lebenshilfe
Hausstätte 21
32312 Lübbecke

ZAM e.V.
Portastr. 9
32423 Minden

KREIS PADERBORN

VOSS Antriebstechnik GmbH
Kastanienweg 18
33178 Borchen

GHD Georg Hartmann
Maschinenbaugesellschaft mit
beschränkter Haftung
Schwalbenweg 24
33129 Delbrück

ELHA-Maschinenbau
Liemke KG
Allee 16
33161 Hövelhof

Johannes Meier
Werkzeugbau GmbH
Otto-Hahn-Str. 5
33161 Hövelhof
Gebrüder Lödige
Maschinenbau-Gesellschaft mit
beschränkter Haftung
Elsener Str. 7-9
33102 Paderborn
Bewerbung an:
<https://karriere.loedige.de/schueler-loedige/>

Universität Paderborn
Warburger Str. 100
33098 Paderborn

Zerspanungsmechaniker/-in

Einsatzgebiet:
Drehautomatensysteme

KREIS LIPPE

Schwichtenberg GmbH
Weststr. 23
32657 Lemgo
Bewerbung an:
bewerbungen@schwichtenberg.gmbh

Zerspanungsmechaniker/-in

Einsatzgebiet:
Drehmaschinensysteme

STADT BIELEFELD

August Dreckshage
GmbH & Co. KG
Walter-Werning-Str. 7
33699 Bielefeld
Bewerbung an:
i.woempner@dreckshage.de
<https://dreckshage.de/de/karriere/ausbildung>

Gildemeister
Drehmaschinen GmbH
Frau Luc Maria Fremerey
Gildemeisterstr. 60
33689 Bielefeld

M. Mühl & Co. GmbH
Paul-Schwarze-Str. 5
33649 Bielefeld

MSTR Metallbearbeitung GmbH
Schelpmilser Weg 16
33609 Bielefeld

KREIS GÜTERSLOH

HAKU Fertigungstechnik
GmbH & Co. KG
Hegelstr. 13
33790 Halle (Westf.)

Westfalia-Automotive GmbH
Am Sandberg 45
33378 Rheda-Wiedenbrück

ARI-Armaturen
Albert Richter GmbH & Co. KG
Mergelheide 56-60
33758 Schloß Holte-
Stukenbrock
Bewerbung an:
<https://www.ari-armaturen.com/de/karriere/ausbildung-und-studium>

Holter Regelarmaturen
GmbH & Co.
Kommanditgesellschaft
Helleforthstr. 58-60
33758 Schloß Holte-
Stukenbrock
Bewerbung an:
zukunft@hora.de
<https://zukunft.hora.de/stellenangebote.html>

Josef Henkenjohann
Gesellschaft mit beschränkter
Haftung
Kapellenweg 41
33415 Verl
Bewerbung an:
bewerbung@henkenjohann.de

KREIS HERFORD

Herforder Elektromotoren-
Werke GmbH & Co. KG
Goebenstr. 106
32051 Herford

Dental Direkt GmbH
Industriezentrum 106-108
32139 Spenge

Herbert Kannegiesser GmbH
Kannegießer-Ring 8
32602 Vlotho

KREIS HÖXTER

FUHR GmbH & Co. KG
Ottenhausener Str. 49
32839 Steinheim

KREIS LIPPE

AB Zerspanungstechnik
GmbH & Co. KG
Ostring 6
32832 Augustdorf
Bewerbung an:
www.abzerspanungstechnik.de

Lenze Operations GmbH
Breslauer Str. 3
32699 Extertal
Bewerbung an:
www.lenze.com/de-de/unternehmen/karriere/angebote-fuer-schueler

Groche Technik GmbH
Am Lehmstich 12
32689 Kalletal
Bewerbung an:
info@groche.com
www.groche.com

RATIO-CUT
Fertigungstechnik GmbH
Weststr. 63
32657 Lemgo

KREIS MINDEN-LÜBBECKE

Buschjost GmbH
Detmolder Str. 256
32545 Bad Oeynhausen

Wilhelm Meier
Spindeln u. Drehteile
GmbH + Co.
Kommanditgesellschaft
Eidinghausener Str. 182
32549 Bad Oeynhausen

DeHuTec
Zerspanungstechnik GmbH
Alte Zwetschenstr. 3
32339 Espelkamp

ZAM e.V.
Portastr. 9
32423 Minden

Kolbus Ausbildungs-GmbH
Osnabrücker Str. 77
32369 Rahden



WIR SUCHEN DICH! WERDE TEIL DES KLOCKE-TEAMS!

- ✔ Du suchst einen Ausbildungsplatz?
- ✔ Wo du individuell gefördert wirst?
- ✔ Bei dem du wertvolle Fähigkeiten erlernst und mit uns gemeinsam etwas bewegen möchtest?

Dann bist du bei uns genau richtig! Bewirb dich für einen der folgenden Ausbildungsplätze (m/w/d) für den 01.08.:

Kaufmann/-frau für Groß- und Außenhandelsmanagement **Fachkraft für Lagerlogistik** **Zerspanungsmechaniker**

Mehr Infos zum Unternehmen, deine Perspektiven und Möglichkeiten sowie unsere Anforderungen erfährst du unter:

www.klocke-antrieb.de/unternehmen/karriere

INTERESSE GEWECKT? DANN BEWIRB DICH JETZT!

Per E-Mail an: karriere@klocke-antrieb.de
Oder online, einfach den QR-Code scannen:



Anton Klocke
Antriebstechnik GmbH
Semmer Straße 151
D-33659 Bielefeld

Fon: +49 (521) 95005 01
Fax: +49 (521) 95005 11
info@klocke-antrieb.de
www.klocke-antrieb.de

KREIS PADERBORN

AEU Tech GmbH
Nikolaus-Otto-Str. 2
33178 Borchen

Gebrüder Lödige
Maschinenbau-Gesellschaft mit
beschränkter Haftung
Elsener Str. 7-9
33102 Paderborn
Bewerbung an:
<https://karriere.loedige.de/schueler-loedige/>

Zerspanungsmechaniker/-in
Einsatzgebiet:
Fräsmaschinensysteme

STADT BIELEFELD

August Dreckshage
GmbH & Co. KG
Walter-Werning-Str. 7
33699 Bielefeld
Bewerbung an:
i.woempner@dreckshage.de
<https://dreckshage.de/de/karriere/ausbildung>

Bobst Bielefeld GmbH
Herrn Sascha Kunze und
Herrn Matthias Borgelt
Hakenort 47
33609 Bielefeld

Euscher GmbH & Co. KG
Johanneswerkstr. 22
33611 Bielefeld

M. Mühl & Co. GmbH
Paul-Schwarze-Str. 5
33649 Bielefeld

MSTR Metallbearbeitung GmbH
Schelpmilser Weg 16
33609 Bielefeld

KREIS GÜTERSLOH

HAKU Fertigungstechnik
GmbH & Co. KG
Hegelstr. 13
33790 Halle (Westf.)

Craemer GmbH
Brockler Str. 1
33442 Herzebrock-Clarholz
Bewerbung an:
karriere@craemer.com

Hermesmeier und Greweling
GmbH & Co. KG.
von-Liebig-Str. 30
33428 Marienfeld

SIGU Druckguß GmbH & Co.
Kommanditgesellschaft
von-Liebig-Str. 15
33428 Marienfeld

DM Metalltechnik
Mathias Dresselhaus e.K.
Röwekamp 70a
33758 Schloß Holte-
Stukenbrock

Ottemeier
Werkzeug-und
Maschinenteknik GmbH
Kapellenweg 45
33415 Verl

Schirmer Maschinen GmbH
Stahlstr. 25
33415 Verl
Bewerbung an:
personal@schirmer-maschinen.com

KREIS HERFORD

Herbert Kannegiesser GmbH
Kannegießer-Ring 8
32602 Vlotho

Kohlstädt GmbH
Möllberger Str. 8-18
32602 Vlotho

KREIS HÖXTER

INTEG Integrationsbetrieb für
Behinderte Gesellschaft mit
beschränkter Haftung
Groppendiek 2
33014 Bad Driburg
Bewerbung an:
bewerbung@integ-gmbh.de

FUHR GmbH & Co. KG
Ottenhausener Str. 49
32839 Steinheim

KREIS LIPPE

AB Zerspanungstechnik
GmbH & Co. KG
Ostring 6
32832 Augustdorf
Bewerbung an:
www.abzerspanungstechnik.de

Heilig Maschinenbau
GmbH & Co. KG
Max-Planck-Str. 97
32107 Bad Salzuflen
Bewerbung an:
bewerbung@heilig-maschinenbau.de

RATIO-CUT
Fertigungstechnik GmbH
Weststr. 63
32657 Lemgo

Schwichtenberg GmbH
Weststr. 23
32657 Lemgo
Bewerbung an:
bewerbungen@schwichtenberg.gmbh

Bednorz GmbH & Co. KG
Handelsstr. 16-20
33818 Leopoldshöhe

KREIS MINDEN-LÜBBECKE

Buschjost GmbH
Detmolder Str. 256
32545 Bad Oeynhausen

DeHuTec
Zerspanungstechnik GmbH
Alte Zwetschenstr. 3
32339 Espelkamp

Conal
Metallbaugesellschaft mbH
Bredenhop 14
32609 Hüllhorst
Bewerbung an:
sekretariat@conal-aluminium.de

Lübbecker Werkstätten
gemeinnützige GmbH, eine
Einrichtung der Lebenshilfe
Hausstätte 21
32312 Lübbecke

Paletti Profilsysteme
GmbH & Co. KG
Gewerbepark Meißen 17
32423 Minden

Kolbus Ausbildungs-GmbH
Osnabrücker Str. 77
32369 Rahden

KREIS PADERBORN

AEU Tech GmbH
Nikolaus-Otto-Str. 2
33178 Borcheln

Conta-Clip Verbindungstechnik
Gesellschaft mit beschränkter
Haftung

Otto-Hahn-Str. 7
33161 Hövelhof
Bewerbung an:
bewerberservice@conta-clip.de
<https://careerConta-clip.com/>

ELHA-Maschinenbau
Liemke KG
Allee 16
33161 Hövelhof

Zerspanungsmechaniker/-in

Einsatzgebiet:
Schleifmaschinensysteme

KREIS HÖXTER

FUHR GmbH & Co. KG
Ottenhausener Str. 49
32839 Steinheim

KREIS LIPPE

Gebr. Brasseler GmbH & Co. KG
Trophagener Weg 25
32657 Lemgo
Bewerbung an:
vollbrasseler.de

KREIS PADERBORN

AEU Tech GmbH
Nikolaus-Otto-Str. 2
33178 Borcheln

Zweiradmechatroniker/ Zweiradmechatronikerin

Fachrichtung: Fahrradtechnik

STADT BIELEFELD

Radraum GbR
Zimmerstr. 8
33602 Bielefeld

GUSTAV WOLF



Wir sind Gustav Wolf!

Die Gustav Wolf Unternehmensgruppe ist ein international tätiges Industrieunternehmen der Stahldraht- und Seilbranche mit Standorten und Produktionsstätten in Deutschland, China, Polen, Ungarn und in den USA.

Wir bilden in folgenden Bereichen aus:

Maschinen- und Anlagenführer (m/w/d)

- ✓ Du besitzt handwerkliches Geschick?
- ✓ Deine Noten in den naturwissenschaftlichen Fächern sind gut?
- ✓ Du hast Interesse an technischen Zusammenhängen?
- ✓ Du arbeitest gerne in einem Team?

Industriekaufmann (m/w/d)

- ✓ Du hast Interesse an betriebswirtschaftlichen Abläufen?
- ✓ Deine Noten in den Fächern Deutsch, Englisch und Mathematik sind gut?
- ✓ Du arbeitest sorgfältig und besitzt eine hohe Konzentrationsfähigkeit?
- ✓ Du arbeitest gerne in einem Team und bist kunden- und serviceorientiert?

Dann bewirb Dich jetzt bei uns!
Alle Infos findest Du online unter:
<https://gustav-wolf-karriere.de/>

Duale Studiengänge mit IHK-Ausbildungsvertrag

▼ **Bachelor of Arts (B. A.)**
in Bank- und Versicherungswirtschaft plus Ausbildung zum/zur Kaufmann/Kauffrau für Versicherungen und Finanzanlagen

STADT BIELEFELD

Debeka
Krankenversicherungsverein auf Gegenseitigkeit
Sitz Koblenz am Rhein
Am Bahnhof 6
33602 Bielefeld

▼ **Bachelor of Arts (B. A.)**
in Banking & Finance plus Ausbildung zum/zur Bankkaufmann/Bankkauffrau

KREIS HERFORD

Volksbank Herford-Mindener Land eG
Werrestr. 67
32049 Herford
Bewerbung an:
bockaufbank@meinevolksbank.de

KREIS LIPPE

Volksbank Detmold
Zweigniederlassung der VerbundVolksbank OWL eG
Bismarckstr. 5
32756 Detmold
Bewerbung an:
www.verbundvolksbank-owl.de/karriere/ausbildung.html

KREIS PADERBORN

Bank für Kirche und Caritas eG
Kamp 17
33098 Paderborn
Bewerbung an:
Personal@bkc-Paderborn.de

KREIS MINDEN-LÜBBECKE

Volksbank Lübbecke Land eG
Bahnhofstr. 3
32312 Lübbecke
Bewerbung an:
www.VBLL.de/ausbildung

Stadtsparkasse Rahden
Gerichtsstr. 1
32369 Rahden
Bewerbung an:
a.hahn@ssk-rahden.de

▼ **Bachelor of Arts (B. A.)**
in Banking & Sales plus Ausbildung zum/zur Bankkaufmann/Bankkauffrau

KREIS GÜTERSLOH

Kreissparkasse Halle
Bahnhofstr. 27
33790 Halle (Westf.)
Bewerbung an:
www.kskhalle.de/karriere

KREIS HÖXTER

Sparkasse
Paderborn-Detmold-Höxter
Frau Iris Klitzke
Nieheimer Str. 2
33034 Brakel

KREIS LIPPE

Sparkasse
Paderborn-Detmold-Höxter
Frau Iris Klitzke
Paulinenstr. 34
32756 Detmold

KREIS PADERBORN

Sparkasse
Paderborn-Detmold-Höxter
Frau Iris Klitzke
Hathumarstr. 15-19
33098 Paderborn

▼ **Bachelor of Arts (B. A.)**
in Betriebswirtschaft/Energiewirtschaft plus Ausbildung zum/zur Industriekaufmann/Industriekauffrau

KREIS LIPPE

CP contech electronic GmbH
Westring 31 a
33818 Leopoldshöhe
Bewerbung an:
karriere@contech.de

▼ **Bachelor of Arts (B. A.)**
in Betriebswirtschaftslehre plus Ausbildung zum/zur Industriekaufmann/Industriekauffrau

STADT BIELEFELD

Böllhoff
Gesellschaft für Ausbildung und Perspektive mbH
Archimedesstr. 1-4
33649 Bielefeld

KREIS GÜTERSLOH

Craemer GmbH
Brocke Str. 1
33442 Herzebrock-Clarholz
Bewerbung an:
karriere@craemer.com

Rolko Kohlgrüber GmbH
Industriestr. 14
33829 Borgholzhausen



ALSO
ICH WERD

STROMOLOGE

UND DU SO? (gn)



Oder werd doch einfach

- Elektroniker für Betriebstechnik (gn)
- Industriekaufmann (gn)
- Bachelor of Engineering Elektrotechnik (gn)
- Bachelor of Engineering Wirtschaftsingenieur (gn)
- Bachelor of Arts Betriebswirtschaftslehre (gn)

Chance nutzen.
Azubi werden.
Durchstarten!

Mach dich schlau:
ausbildung-netzodernie.de  





KREIS HERFORD

MULTIVAC Marking & Inspection GmbH & Co. KG
Kupferweg 5
32130 Enger

Leineweber GmbH & Co. KG
Wittekindstr. 16–18
32051 Herford

KREIS HÖXTER

Franz Schneider Brakel GmbH + Co. KG
Nieheimer Str. 38
33034 Brakel

KREIS LIPPE

Coko-Werk GmbH & Co. KG
Porschestr. 5
32107 Bad Salzuflen
Bewerbung an:
bewerbung@coko-werk.de

BE BAUELEMENTE GMBH
Industriestr. 21–31
33818 Leopoldshöhe
Bewerbung an:
www.bw.-jobs.de

KREIS MINDEN-LÜBBECKE

Dannemann Cigarrenfabrik GmbH
Rahdener Str. 147
32312 Lübbecke

Bachelor of Arts (B. A.)

in Betriebswirtschaftslehre plus Ausbildung zum/zur Kaufmann/Kauffrau für Büromanagement

KREIS LIPPE

KDV Kanne
Datenverarbeitung GmbH
Sylbeckestr. 20
32756 Detmold
Bewerbung an:
www.kdv-dt.de/ausbildung-studium

Bachelor of Arts (B. A.)

in Betriebswirtschaftslehre plus Ausbildung zum/zur Kaufmann/Kauffrau für Groß- und Außenhandelsmanagement

KREIS LIPPE

Wegener GmbH & Co. KG
Sprottauer Str. 41
32756 Detmold
Bewerbung an:
karriere@wegener.biz

Bachelor of Arts (B. A.)

in Betriebswirtschaftslehre plus Ausbildung zum/zur Kaufmann/Kauffrau für Groß- und Außenhandelsmanagement
Fachrichtung: Großhandel

KREIS GÜTERSLOH

S & O Handelsgesellschaft mbH
Speckstr. 3
33775 Versmold

STADT BIELEFELD

Böllhoff
Gesellschaft für Ausbildung und Perspektive mbH
Archimedesstr. 1–4
33649 Bielefeld

Bachelor of Arts (B. A.)

in Betriebswirtschaftslehre plus Ausbildung zum/zur Kaufmann/Kauffrau für Spedition und Logistikdienstleistung

KREIS GÜTERSLOH

Nagel-Group SE & Co. KG
Friedrich-Menzefricke-Str. 6
33775 Versmold
Bewerbung an:
ausbildung@nagel-group.com
www.nagel-group.com/
einstiegs-moeglichkeiten

STOPP!
DU WIRST GESUCHT ...



... wir bilden aus:

- **Kauffrau/Kaufmann für Büromanagement (m/w/d)**
- **Fachinformatiker/-in für Systemintegration (m/w/d)**

Infos: www.medizinisches-zentrum.de>>Karriere

Medizinisches Zentrum für Gesundheit Bad Lippspringe GmbH
Peter-Hartmann-Allee 1
33175 Bad Lippspringe

Dein direkter Kontakt:
Abteilung Personal und Recht/Organisation
Tel.: 05252 95-1024
Fax: 05252 95-1070
E-Mail: karriere@medizinisches-zentrum.de

▼ **Bachelor of Arts (B. A.)**

in Betriebswirtschaftslehre plus Ausbildung zum/zur Kaufmann/Kauffrau für Versicherungen und Finanzanlagen

KREIS LIPPE

Hillgraf GmbH

Versicherungsmakler

Bahnhofstr. 5

32756 Detmold

Brede und Merkord GmbH

Braker Mitte 18

32657 Lemgo

▼ **Bachelor of Arts (B. A.)**

in Betriebswirtschaftslehre plus Ausbildung zum/zur Kaufmann/Kauffrau im E-Commerce

KREIS PADERBORN

Udo Hagenbrock und Tim

Hagenbrock GbR

„golf@ktiv“

Anton-Bartscher-Str. 5

33154 Salzkotten

Bewerbung an:

tim@golfaktiv.com

▼ **Bachelor of Arts (B. A.)**

in Business Administration (BWL) plus Ausbildung zum/zur Kaufmann/-frau für Spedition und Logistikdienstleistung

KREIS LIPPE

DACHSER SE

Zweigniederlassung

Bad Salzuflen

Thomas-Dachser-Str. 7-9

32107 Bad Salzuflen

Bewerbung an:

christine.rehberg@dachser.com

▼ **Bachelor of Arts (B. A.)**

in Business Administration (BWL) Schwerpunkt Handel plus Ausbildung zum/zur Kaufmann/Kauffrau für Groß- und Außenhandelsmanagement

KREIS LIPPE

Wegener GmbH & Co. KG

Sprottauer Str. 41

32756 Detmold

Bewerbung an:

karriere@wegener.biz

▼ **Bachelor of Arts (B. A.)**

in Betriebswirtschaftslehre plus Ausbildung zum/zur Kaufmann/Kauffrau Groß- und Außenhandelsmanagement

STADT BIELEFELD

Böllhoff

Gesellschaft für Ausbildung und

Perspektive mbH

Archimedesstr. 1-4

33649 Bielefeld

▼ **Bachelor of Arts (B. A.)**

in Betriebswirtschaftslehre plus Ausbildung zum/zur Kaufmann/Kauffrau im Gesundheitswesen

STADT BIELEFELD

v. Bodelschwingsche

Stiftungen Bethel

Stiftung Bethel

Kaufmännische Ausbildung

Nazarethweg 5

33617 Bielefeld

▼ **Bachelor of Arts (B. A.)**

in Business Administration (BWL) plus Ausbildung zum/zur Kaufmann/Kauffrau für Büromanagement

KREIS LIPPE

Horst Scheitzke

Gebäudereinigungs

GmbH & Co. KG

Siemensstr. 117

32105 Bad Salzuflen

Björn Harder

Architekten GmbH

Robert-Hanning-Str. 6

33813 Oerlinghausen

Bewerbung an:

hallo@bjoernharder.de

▼ **Bachelor of Arts (B. A.)**

in Business Management plus Ausbildung zum/zur Industriekaufmann/Industriekauffrau

KREIS PADERBORN

Josef Schulte Gesellschaft

mit beschränkter Haftung

Industriestr. 13

33129 Delbrück

▼ **Bachelor of Arts (B. A.)**

in Fitness and Health Management plus Ausbildung zum/zur Sport- und Fitnesskaufmann/Sport- und Fitnesskauffrau

KREIS LIPPE

Buena Vista Fitnessclub GmbH

Wittekindstr. 26

32758 Detmold

Bachelor of Arts (B. A.)

in Fitness-/Sportökonomie
plus Ausbildung zum/zur
Sport- und Fitnesskaufmann/
Sport- und Fitnesskauffrau

KREIS LIPPE

Buena Vista Fitnessclub GmbH
Wittekindstr. 26
32758 Detmold

Bachelor of Arts (B. A.)

in Fitnesstraining plus
Ausbildung zum/zur
Sport- und Fitnesskaufmann/
Sport- und Fitnesskauffrau

KREIS LIPPE

Buena Vista Fitnessclub GmbH
Wittekindstr. 26
32758 Detmold

Bachelor of Arts (B. A.)

in Gesundheitsmanagement
plus Ausbildung zum/zur
Sport- und Fitnesskaufmann/
Sport- und Fitnesskauffrau

KREIS LIPPE

Buena Vista Fitnessclub GmbH
Wittekindstr. 26
32758 Detmold

Bachelor of Arts (B. A.)

in Handel plus Ausbildung
zum/zur Kaufmann/Kauffrau
für Groß- und Außenhandel-
management

KREIS LIPPE

Wegener GmbH & Co. KG
Sprottauer Str. 41
32756 Detmold
Bewerbung an:
karriere@wegener.biz

Bachelor of Arts (B. A.)

in International Business plus
Ausbildung zum/zur Industrie-
kaufmann/Industriekauffrau

KREIS PADERBORN

Josef Schulte Gesellschaft
mit beschränkter Haftung
Industriestr. 13
33129 Delbrück

Bachelor of Arts (B. A.)

in Tourismusmanagement
plus Ausbildung zum/zur
Tourismuskaufmann/-kauffrau
(Kaufmann/Kauffrau für
Privat- und Geschäftsreisen)

STADT BIELEFELD

Wend Urlaubsreisen GmbH
Personalabteilung
Frau Maren Wellmeyer
Ritterstr. 31
33602 Bielefeld
Bewerbung an:
jobs@westfalen-
urlaubsreisen.de
www.westfalen-
urlaubsreisen.de

Bachelor of Arts (B. A.)

in Versicherungen plus
Ausbildung zum/zur Kauf-
mann/-frau für Versicherungen
und Finanzanlagen

KREIS LIPPE

Hillgraf GmbH
Versicherungsmakler
Bahnhofstr. 5
32756 Detmold

Bachelor of Arts (B. A.)

in Versicherungswirtschaft
plus Ausbildung zum/zur
Kaufmann/-frau für
Versicherungen und
Finanzanlagen

KREIS LIPPE

Ecclesia Holding GmbH
Frau Pia Stohlmann
Ecclesiastr. 1-4
32758 Detmold
Bewerbung an:
pia.stohlmann@ecclesia.de
ausbildung.ecclesia.de

G.U.T.
BRÖTJE HANDEL BREUER

Wir suchen Dich – Starte Deine Ausbildung
ab August 2024 als

> **Kauffrau/Kaufmann für Groß- und
Außenhandelsmanagement (w/m/d)**

Bewirb Dich jetzt bei der
BRÖTJE HANDEL BREUER KG
Stiftsallee 9a • 32425 Minden
Telefon: 0571 38838 0
bewerbung-breuerkg@
gut-gruppe.de

Scan mich für
mehr Infos!

gut-gruppe.de

▼ **Bachelor of Arts (B. A.)**

in Vertriebsmanagement
plus Ausbildung zum/zur
Industriekaufmann/
Industriekauffrau

KREIS PADERBORN

Josef Schulte Gesellschaft
mit beschränkter Haftung
Industriestr. 13
33129 Delbrück

▼ **Bachelor of Arts (B. A.)**

in Wirtschaftsinformatik
plus Ausbildung zum/zur
Fachinformatiker/
Fachinformatikerin

KREIS MINDEN-LÜBBECKE

Kolbus Ausbildungs-GmbH
Osnabrücker Str. 77
32369 Rahden

▼ **Bachelor of Arts (B. A.)**

in Wirtschaftsinformatik
plus Ausbildung zum/zur
Fachinformatiker/Fach-
informatikerin Fachrichtung:
Systemintegration

STADT BIELEFELD

OEDIV Oetker Daten- und
Informationsverarbeitung KG
Bechterdisser Str. 10
33719 Bielefeld

KREIS GÜTERSLOH

Nagel-Group SE & Co. KG
Friedrich-Menzefricke-Str. 6
33775 Versmold
Bewerbung an:
ausbildung@nagel-group.com
www.nagel-group.com/
einstiegs-moeglichkeiten

▼ **Bachelor of Engineering
(B. Eng.)**

in Architektur plus Ausbildung
zum/zur Bauzeichner/
Bauzeichnerin

STADT BIELEFELD

Dipl.-Ing. Andreas von Unruh
Jahnplatz 6
33602 Bielefeld

▼ **Bachelor of Engineering
(B. Eng.)**

in Bauingenieurwesen
plus Ausbildung zum/zur
Bauwerksmechaniker/Bau-
werksmechanikerin für
Abbruch- und
Betontrenntechnik

KREIS GÜTERSLOH

Hagedorn Gütersloh GmbH
Werner-von-Siemens-Str. 18
33334 Gütersloh
Bewerbung an:
bewerbung@ug-hagedorn.de
www.ug-hagedorn.de/karriere/
jobs

▼ **Bachelor of Engineering
(B. Eng.)**

in Bauingenieurwesen
plus Ausbildung zum/zur
Bauzeichner/Bauzeichnerin

KREIS LIPPE

Lingk & Partner
Beratende Ingenieure
PartG mbB
Hermannstr. 11
32791 Lage
Bewerbung an:
bewerbung@ib-lingk.de

Björn Harder
Architekten GmbH
Robert-Hanning-Str. 6
33813 Oerlinghausen
Bewerbung an:
hallo@bjoernharder.de

KREIS MINDEN-LÜBBECKE

Kögel Bau GmbH & Co KG
Hinter'm Schloß 10
32549 Bad Oeynhausen

schley architekten
Dipl.-Ing. Architektin
Ingrid Schley
Händelstr. 2
32549 Bad Oeynhausen

▼ **Bachelor of Engineering
(B. Eng.)**

in Bauingenieurwesen plus
Ausbildung zum/zur
Straßenbauer/in

STADT BIELEFELD

Asphalt-Kleemann GmbH & Co.
Kommanditgesellschaft
Am Siebrassenhof 90-92
33605 Bielefeld

▼ **Bachelor of Engineering
(B. Eng.)**

in Digitale Logistik plus
Ausbildung zum/zur Kaufmann/
Kauffrau für Spedition und
Logistikdienstleistung

STADT BIELEFELD

B + S GmbH
Logistik und Dienstleistungen
Fuggerstr. 13-17
33689 Bielefeld
Bewerbung an:
www.b-slogistik.de

▼ **Bachelor of Engineering
(B. Eng.)**

in Digitalisierungs- und
Ingenieurwesen plus
Ausbildung zum/zur
Mechatroniker/-in

KREIS LIPPE

Phoenix Contact
GmbH & Co. KG
Flachmarktstr. 8-28
32825 Blomberg
Bewerbung an:
www.phoenixcontact.de/career

**Bachelor of Engineering
(B. Eng.)**

in Elektrotechnik plus
Ausbildung zum/zur
Elektroniker/-in für
Betriebstechnik

KREIS MINDEN-LÜBBECKE

Kolbus Ausbildungs-GmbH
Osnabrücker Str. 77
32369 Rahden

KREIS PADERBORN

Gebrüder Lödige Maschinenbau
Gesellschaft
mit beschränkter Haftung
Elsener Str. 7-9
33102 Paderborn
Bewerbung an:
[https://karriere.loedige.de/
schueler-loedige/](https://karriere.loedige.de/schueler-loedige/)

**Bachelor of Engineering
(B. Eng.)**

in Elektrotechnik plus
Ausbildung zum/zur
Technischen Produktdesigner/
Technischen Produktdesignerin

KREIS HERFORD

MULTIVAC
Marking & Inspection
GmbH & Co. KG
Kupferweg 5
32130 Enger

**Bachelor of Engineering
(B. Eng.)**

in Elektrotechnik plus
Ausbildung zum/zur
Technischen Systemplaner/
Technischen Systemplanerin

KREIS LIPPE

Ingenieurbüro
Schlegel & Reußwig GmbH
Jahnstr. 33
32791 Lage
Bewerbung an:
ausbildung@isr-ingenieure.de

KREIS PADERBORN

Ottensmeier TGA GmbH
Technologiepark 31
33100 Paderborn

**Bachelor of Engineering
(B. Eng.)**

in Elektrotechnik/
Energietechnik plus Ausbildung
zum/zur Elektroniker/-in für
Betriebstechnik

KREIS PADERBORN

Westfalen Weser Netz GmbH
Tegelweg 25
33102 Paderborn
Bewerbung an:
[https://ausbildung-
netzodernie.de](https://ausbildung-netzodernie.de)

S

FAHREN SIE MIT UNS AUF DER **GRÜNEN** **WELLE**

Karriere bei Stührenberg:

- ////// Fachinformatiker für
Anwendungsentwicklung (m/w/d)
- ////// Fachinformatiker für
Systemintegration (m/w/d)
- ////// Elektroniker für Systeme
und Geräte (m/w/d)
- ////// Industriekaufleute (m/w/d)
- ////// Duale/r Student/in der
Elektrotechnik (m/w/d)

Wir wissen, dass du Fragen hast -
deshalb stehen wir dir gerne zur Verfügung!

Ruf uns an unter **05231 9150 -22**,
schreib uns eine Mail an bewerbung@stuehrenberg.de
oder schick uns eine **DM auf Instagram**.

moderne Straßenverkehrstechnik
Stührenberg®

Folge uns
auf Instagram





**Bachelor of Engineering
(B. Eng.)**

in Energie- und
Gebäudetechnik plus
Ausbildung zum/zur
Technischen Systemplaner/
Technischen Systemplanerin

KREIS MINDEN-LÜBBECKE

ELPLAN GmbH
Simeonsplatz 2
32423 Minden

Bewerbung an:
Bewerbung@elplan.de

**Bachelor of Engineering
(B. Eng.)**

in Maschinenbau plus
Ausbildung zum/zur
Industriemechaniker/in

STADT BIELEFELD

Böllhoff
Gesellschaft für Ausbildung und
Perspektive mbH
Archimedesstr. 1-4
33649 Bielefeld

KREIS LIPPE

BE BAUELEMENTE GMBH
Industriestr. 21-31
33818 Leopoldshöhe
Bewerbung an:
www.bw.-jobs.de

KREIS MINDEN-LÜBBECKE

Kolbus Ausbildungs-GmbH
Osnabrücker Str. 77
32369 Rahden

**Bachelor of Engineering
(B. Eng.)**

in Maschinenbau plus
Ausbildung zum/zur
Konstruktionsmechaniker/-in

KREIS MINDEN-LÜBBECKE

LAWECO Maschinen- und
Apparatebau GmbH
In der Tütenbeke 23
32339 Espelkamp

**Bachelor of Engineering
(B. Eng.)**

in Maschinenbau plus
Ausbildung zum/zur
Mechatroniker/-in

STADT BIELEFELD

Böllhoff
Gesellschaft für Ausbildung und
Perspektive mbH
Archimedesstr. 1-4
33649 Bielefeld

**Bachelor of Engineering
(B. Eng.)**

in Maschinenbau plus
Ausbildung zum/zur
Technischen Produktdesigner/
Technischen Produktdesignerin

STADT BIELEFELD

Böllhoff
Gesellschaft für Ausbildung und
Perspektive mbH
Archimedesstr. 1-4
33649 Bielefeld

KREIS GÜTERSLOH

Holter Regelarmaturen
GmbH & Co.
Kommanditgesellschaft
Helleforthstr. 58-60
33758 Schloß Holte-
Stukenbrock
Bewerbung an:
zukunft@hora.de
[https://zukunft.hora.de/
stellenangebote.html](https://zukunft.hora.de/stellenangebote.html)

**Bachelor of Engineering
(B. Eng.)**

in Maschinenbau plus
Ausbildung zum/zur
Zerspanungsmechaniker/
Zerspanungsmechanikerin

KREIS PADERBORN

ELHA-Maschinenbau
Liemke KG
Allee 16
33161 Hövelhof

Transportunternehmen sucht :

- Fahrer (m/w/d) der Klassen CE,C1,C1E
- und Auszubildende
- zur Fachkraft für Lagerlogistik
- für Speditionen und Logistikdienstleistungen

Interesse unser mittelständisches und dynamisches Team zu verstärken ?

Dann melde dich unter **05205-984848**
Wir freuen uns auf deinen Anruf !



**Becker Transportservice
GmbH & Co. KG**

Gildemeisterstraße 88, 33689 Bielefeld

▼ **Bachelor of Engineering
(B. Eng.)**

in Mechatronik plus Ausbildung
zum/zur Mechatroniker/in

KREIS PADERBORN

Kaimann GmbH
Hansastr. 2-5
33161 Hövelhof

▼ **Bachelor of Engineering
(B. Eng.)**

in Mechatronik/
Automatisierung plus
Ausbildung zum/zur
Mechatroniker/-in

KREIS HERFORD

MULTIVAC
Marking & Inspection
GmbH & Co. KG
Kupferweg 5
32130 Enger

▼ **Bachelor of Engineering
(B. Eng.)**

in Mechatronische Systeme
plus Ausbildung zum/zur
Mechatroniker/-in

KREIS PADERBORN

ELHA-Maschinenbau
Liemke KG
Allee 16
33161 Hövelhof

▼ **Bachelor of Engineering
(B. Eng.)**

in Produktionstechnik plus
Ausbildung zum/zur
Industriemechaniker/-in

KREIS LIPPE

Phoenix Contact
GmbH & Co. KG
Flachmarktstr. 8-28
32825 Blomberg
Bewerbung an:
www.phoenixcontact.de/career

ISRINGHAUSEN
GmbH & Co. KG
Isringhausen-Ring 58
32657 Lemgo
Bewerbung an:
www.isri.com/karriere/schueler

▼ **Bachelor of Engineering
(B. Eng.)**

in Produktionstechnik plus
Ausbildung zum/zur
Verfahrensmechaniker/-in

KREIS LIPPE

Coko-Werk GmbH & Co. KG
Porschestr. 5
32107 Bad Salzuflen
Bewerbung an:
bewerbung@coko-werk.de

▼ **Bachelor of Engineering
(B. Eng.)**

in Wirtschaftsinformatik plus
Ausbildung zum/zur
Fachinformatiker/
Fachinformatikerin
Fachrichtung:
Anwendungsentwicklung

KREIS LIPPE

KDV Kanne
Datenverarbeitung GmbH
Sylbeckestr. 20
32756 Detmold
Bewerbung an:
<https://www.kdv-dt.de/ausbildung-studium>

▼ **Bachelor of Engineering
(B. Eng.)**

in Wirtschaftsingenieurwesen
plus Ausbildung zum/zur
Industrie Kaufmann/-frau

KREIS LIPPE

ISRINGHAUSEN
GmbH & Co. KG
Isringhausen-Ring 58
32657 Lemgo
Bewerbung an:
www.isri.com/karriere/schueler

▼ **Bachelor of Engineering
(B. Eng.)**

in Wirtschaftsingenieurwesen
plus Ausbildung zum/zur
Technischen Produktdesigner/
Technischen Produktdesignerin

KREIS MINDEN-LÜBBECKE

LAWECO Maschinen- und
Apparatebau GmbH
In der Tütenbeke 23
32339 Espelkamp

▼ **Bachelor of Engineering
(B. Eng.)**

in Wirtschaftsingenieurwesen
plus Ausbildung zum/zur
Verfahrensmechaniker/-in

KREIS LIPPE

Coko-Werk GmbH & Co. KG
Porschestr. 5
32107 Bad Salzuflen
Bewerbung an:
bewerbung@coko-werk.de

▼ **Bachelor of Science (B. Sc.)**

in Betriebswirtschaftslehre plus
Ausbildung zum/zur Kaufmann/
Kauffrau im E-Commerce

KREIS PADERBORN

Udo Hagenbrock und
Tim Hagenbrock GbR
„golf@ktiv“
Anton-Bartscher-Str. 5
33154 Salzkotten
Bewerbung an:
tim@golfaktiv.com

BÖLLHOFF



Ausbildung und Studium in der Böllhoff Gruppe

**Du suchst immer die perfekte Verbindung?
Du willst mitgestalten und arbeitest gerne im Team?
Du bist bei uns genau richtig!**

Böllhoff – das innovative Familienunternehmen gehört weltweit zu den führenden Herstellern und Händlern von Verbindungselementen und Montagesystemen. Uns gibt es schon seit 1877 und mittlerweile in der 4. Generation. Unsere Produkte befinden sich fast überall, wie in vielen Maschinen, Flugzeugen oder Autos.

Ganz gleich, ob du eine Ausbildung oder ein praxisintegriertes Studium in einem technisch/gewerblichen, logistischen oder kaufmännischen/IT-Beruf erlernen möchtest – **bei uns findest du genau das Passende für dich!**

Wir bieten

- Attraktive Ausbildungsvergütung
- Urlaubs- und Weihnachtsgeld
- Auslandsaufenthalt möglich
- Sehr hohe Übernahmechancen
- Englischkurse
- Familiäres Arbeitsklima
- Prüfungsvorbereitungskurse
- Seminare und Weiterbildungsprogramme

Bewirb dich einfach über das Karriereportal auf unserer Homepage: www.boellhoff.com/de.
Dort findest du alle Ausbildungsberufe und Studiengänge deiner Wahl.



Ansprechpartner
Technisch/gewerblich,
logistische Ausbildung

Dennis Niewiadomsky
Technischer Ausbilder
Tel. +49 521 4482-1175



Ansprechpartnerin
Kaufmännische/
IT Ausbildung & Studium

Alina Konkol
Referentin kfm./
IT Ausbildung
Tel. +49 521 4482-1275

Lege mit Böllhoff den Grundstein für deine Zukunft!

Für mehr Infos einfach den QR-Code scannen.



▼ **Bachelor of Science (B. Sc.)**

in Data Science plus
Ausbildung zum/zur
Fachinformatiker/-in

KREIS LIPPE

Phoenix Contact
GmbH & Co. KG
Flachmarktstr. 8–28
32825 Blomberg
Bewerbung an:
www.phoenixcontact.de/career

Phoenix Contact
GmbH & Co. KG
Flachmarktstr. 8–28
32825 Blomberg
Bewerbung an:
www.phoenixcontact.de/career

▼ **Bachelor of Science (B. Sc.)**

in Elektrotechnik plus
Ausbildung zum/zur
Elektroniker/-in für
Betriebstechnik

KREIS HERFORD

Imperial-Werke oHG
Werk Bünde
Miele-Str. 1
32257 Bünde

▼ **Bachelor of Science (B. Sc.)**

in Elektrotechnik plus
Ausbildung zum/zur
Mechatroniker/-in

KREIS LIPPE

Weidmüller Interface
GmbH & Co. KG
Klingenbergstr. 9
32758 Detmold
Bewerbung an:
www.weidmueller.de/de/karriere/index.jsp

▼ **Bachelor of Science (B. Sc.)**

in Elektrotechnik plus
Ausbildung zum/zur
Elektroniker/-in für Geräte und
Systeme

KREIS LIPPE

Fischer
Meß- und Regeltechnik GmbH
Bielefelder Str. 37 a
32107 Bad Salzuflen

▼ **Bachelor of Science (B. Sc.)**

in Elektrotechnik plus
Ausbildung zum/zur
Technischen Systemplaner/
Technischen Systemplanerin

KREIS PADERBORN

Ottensmeier TGA GmbH
Technologiepark 31
33100 Paderborn

▼ **Bachelor of Science (B. Sc.)**

in Finance plus Ausbildung
zum/zur Bankkaufmann/
Bankkauffrau

KREIS LIPPE

Sparkasse Lemgo
Mittelstr. 75–79
32657 Lemgo
Bewerbung an:
www.sparkasse-lemgo.de/karriere

▼ **Bachelor of Science (B. Sc.)**

in Informatik plus Ausbildung
zum/zur Fachinformatiker/
Fachinformatikerin

KREIS LIPPE

Weidmüller Interface
GmbH & Co. KG
Klingenbergstr. 9
32758 Detmold
Bewerbung an:
www.weidmueller.de/de/karriere/index.jsp

BE BAUELEMENTE GMBH
Industriestr. 21–31
33818 Leopoldshöhe
Bewerbung an:
www.bw.-jobs.de

KREIS MINDEN-LÜBBECKE

Mittwald CM Service
GmbH & Co. KG
Königsberger Str. 6
32339 Espelkamp

KREIS PADERBORN

ORDIX AG Aktiengesellschaft
für Softwareentwicklung,
Schulung, Beratung und
Systemintegration
Karl-Schurz-Str. 19 a
33100 Paderborn
Bewerbung an:
bewerbung@ordix.de
www.karriere.ordix.de

▼ **Bachelor of Science (B. Sc.)**

in Logistik plus Ausbildung
zum/zur Industriekaufmann/
Industriekauffrau

KREIS LIPPE

Weidmüller Interface
GmbH & Co. KG
Klingenbergstr. 9
32758 Detmold
Bewerbung an:
www.weidmueller.de/de/karriere/index.jsp

▼ **Bachelor of Science (B. Sc.)**

in Maschinenbau plus
Ausbildung zum/zur
Physiklaborant/-in

KREIS LIPPE

Technische Hochschule
Ostwestfalen-Lippe
Campusallee 12
32657 Lemgo
Bewerbung an:
<https://www.th-owl.de/hochschule/arbeiten/stellenangebote/>

Bachelor of Science (B. Sc.)

in Maschinenbau plus
Ausbildung zum/zur
Werkstoffprüfer/-in

KREIS LIPPE

Technische Hochschule
Ostwestfalen-Lippe
Campusallee 12
32657 Lemgo
Bewerbung an:
[www.th-owl.de/hochschule/
arbeiten/stellenangebote/](http://www.th-owl.de/hochschule/arbeiten/stellenangebote/)

Bachelor of Science (B. Sc.)

in Mechatronik plus Ausbildung
zum/zur Mechatroniker/-in

KREIS LIPPE

Phoenix Contact
GmbH & Co. KG
Flachmarktstr. 8-28
32825 Blomberg
Bewerbung an:
www.phoenixcontact.de/career

Technische Hochschule
Ostwestfalen-Lippe
Campusallee 12
32657 Lemgo
Bewerbung an:
[www.th-owl.de/hochschule/
arbeiten/stellenangebote/](http://www.th-owl.de/hochschule/arbeiten/stellenangebote/)

Bachelor of Science (B. Sc.)

in Technische Informatik
plus Ausbildung zum/zur
Elektroniker/-in für Geräte und
Systeme

KREIS LIPPE

Phoenix Contact
GmbH & Co. KG
Flachmarktstr. 8-28
32825 Blomberg
Bewerbung an:
www.phoenixcontact.de/career

Bachelor of Science (B. Sc.)

in Technische Informatik plus
Ausbildung zum/zur
Fachinformatiker/-in

KREIS LIPPE

Phoenix Contact
GmbH & Co. KG
Flachmarktstr. 8-28
32825 Blomberg
Bewerbung an:
www.phoenixcontact.de/career

PENTAIR JUNG PUMPEN

Elektroniker:innen für Betriebstechnik
Start jedes Jahr am 1. September

Industriemechaniker:innen
Start jedes Jahr am 1. September

Industriekaufleute
Start jedes Jahr am 1. August

AZUBIS.JUNG-PUMPEN.DE

Wir bleiben JUNG!

▼ **Bachelor of Science (B. Sc.)**

in Technische Informatik
plus Ausbildung zum/zur
Fachinformatiker/-in
Fachrichtung:
Anwendungsentwicklung

BE BAUELEMENTE GMBH

Industriestr. 21-31
33818 Leopoldshöhe
Bewerbung an:
www.bw.-jobs.de

KREIS LIPPE

Technische Hochschule
Ostwestfalen-Lippe
Campusallee 12
32657 Lemgo
Bewerbung an:
www.th-owl.de/hochschule/arbeiten/stellenangebote/

▼ **Bachelor of Science (B. Sc.)**

in Technische Informatik
plus Ausbildung zum/zur
Kaufmann für Digitalisierungs-
management/Kauffrau für
Digitalisierungsmanagement

KREIS LIPPE

KDV Kanne
Datenverarbeitung GmbH
Sylbeckestr. 20
32756 Detmold
Bewerbung an:
www.kdv-dt.de/ausbildung-studium

▼ **Bachelor of Science (B. Sc.)**

in Versicherungswirtschaft
plus Ausbildung zum/zur
Kaufmann/-frau für
Versicherungen und
Finanzanlagen

KREIS LIPPE

Hillgraf GmbH
Versicherungsmakler
Bahnhofstr. 5
32756 Detmold

Brede und Merkord GmbH
Braker Mitte 18
32657 Lemgo

▼ **Bachelor of Science (B. Sc.)**

in Wirtschaftsinformatik
plus Ausbildung zum/zur
Fachinformatiker/-in

STADT BIELEFELD

DR. KURT WOLFF
GMBH & CO. KG
Johanneswerkstr. 34-36
33611 Bielefeld

KREIS LIPPE

Phoenix Contact
GmbH & Co. KG
Flachmarktstr. 8-28
32825 Blomberg
Bewerbung an:
www.phoenixcontact.de/career



KREIS MINDEN-LÜBBECKE

Kolbus Ausbildungs-GmbH
Osnabrücker Str. 77
32369 Rahden

Ostwestfalen-Lippe-IT

Am Lindenhaus 21
32657 Lemgo
Bewerbung an:
www.owl-it.de

KREIS PADERBORN

ORDIX AG Aktiengesellschaft
für Softwareentwicklung,
Schulung, Beratung und
Systemintegration
Karl-Schurz-Str. 19 a
33100 Paderborn
Bewerbung an:
bewerbung@ordix.de
www.karriere.ordix.de

▼ **Bachelor of Science (B. Sc.)**

in Wirtschaftsinformatik
plus Ausbildung zum/zur
Fachinformatiker/-in
Fachrichtung: Daten- und
Prozessanalyse

KREIS LIPPE

Ecclesia Holding GmbH
Frau Pia Stohlmann
Ecclesiastr. 1-4
32758 Detmold
Bewerbung an:
pia.stohlmann@ecclesia.de
ausbildung.ecclesia.de

▼ **Bachelor of Science (B. Sc.)**

in Wirtschaftsinformatik
plus Ausbildung zum/zur
Fachinformatiker/-in
Fachrichtung:
Anwendungsentwicklung

KREIS LIPPE

Ecclesia Holding GmbH
Frau Pia Stohlmann
Ecclesiastr. 1-4
32758 Detmold
Bewerbung an:
pia.stohlmann@ecclesia.de
ausbildung.ecclesia.de

KDV Kanne

Datenverarbeitung GmbH
Sylbeckestr. 20
32756 Detmold
Bewerbung an:
www.kdv-dt.de/ausbildung-
studium

Ostwestfalen-Lippe-IT

Am Lindenhaus 21
32657 Lemgo
Bewerbung an:
www.owl-it.de

▼ **Bachelor of Science (B. Sc.)**

in Wirtschaftsinformatik
plus Ausbildung zum/zur
Fachinformatiker/-in
Fachrichtung:
Systemintegration

KREIS LIPPE

Ecclesia Holding GmbH
Frau Pia Stohlmann
Ecclesiastr. 1-4
32758 Detmold
Bewerbung an:
pia.stohlmann@ecclesia.de
ausbildung.ecclesia.de

Ostwestfalen-Lippe-IT

Am Lindenhaus 21
32657 Lemgo
Bewerbung an:
www.owl-it.de

BE BAUELEMENTE GMBH

Industriestr. 21-31
33818 Leopoldshöhe
Bewerbung an:
www.bw.-jobs.de

▼ **Bachelor of Science (B. Sc.)**

in Wirtschaftsinformatik
Schwerpunkt Data Science
plus Ausbildung zum/zur
Kaufmann/Kauffrau im
E-Commerce

STADT BIELEFELD

eWolff GmbH
Johanneswerkstr. 34-36
33611 Bielefeld

▼ **Bachelor of Science (B. Sc.)**

in Wirtschaftsingenieurwesen
Fachrichtung Elektrotechnik
plus Ausbildung zum/zur
Mechatroniker/-in

KREIS LIPPE

Phoenix Contact
GmbH & Co. KG
Flachmarktstr. 8-28
32825 Blomberg
Bewerbung an:
www.phoenixcontact.de/career

Weidmüller Interface

GmbH & Co. KG
Klingenbergstr. 9
32758 Detmold

▼ **Bachelor of Science (B. Sc.)**

in Wirtschaftswissenschaften
plus Ausbildung zum/zur
Bankkaufmann/ Bankkauffrau

STADT BIELEFELD

Sparkasse Bielefeld
Personalentwicklung
Schweriner Str. 5
33605 Bielefeld
Bewerbung an:
www.schlausetztaufrot.de

Herausgeber

Industrie- und Handelskammer

Ostwestfalen zu Bielefeld

Elsa-Brändström-Straße 1-3 | 33602 Bielefeld
Telefon: 0521 554-241 | Telefax: 0521 554-423
www.ostwestfalen.ihk.de

Industrie- und Handelskammer

Lippe zu Detmold

Leonardo-da-Vinci-Weg 2 | 32760 Detmold
Telefon: 05231 7601-0 | Telefax: 05231 760157
www.detmold.ihk.de

Verlag und Anzeigen

Lippisches Medienhaus
Giesdorf GmbH & Co.KG, Detmold

Inhaltliche und gestalterische Konzeption

Lippisches Medienhaus Giesdorf GmbH & Co.KG
Ohmstraße 7 | 32758 Detmold
Telefon: 05231 911 196
www.lmh-giesdorf.de

Redaktion

Industrie- und Handelskammer
Ostwestfalen zu Bielefeld

Industrie- und Handelskammer
Lippe zu Detmold

Gesamtherstellung

Bösmann Medien und Druck GmbH & Co. KG
Ohmstraße 7 | 32758 Detmold
Telefon: 05231 911-0 | Telefax: 05231 911-200
e-mail: info@boesmann.de
www.boesmann.de

Bezug

Weitere Exemplare dieses Ausbildungsatlasses erhalten Sie in den Service-Centern der IHKs (s. Adressen unter Herausgeber) sowie in den Zweigstellen:

Industrie- und Handelskammer

Ostwestfalen zu Bielefeld

Zweigstelle Paderborn + Höxter

Stedener Feld 14 | 33104 Paderborn

Industrie- und Handelskammer

Ostwestfalen zu Bielefeld

Zweigstelle Minden

Simeonsplatz 3 | 32427 Minden

Hinweis zum Urheberrecht

Das Werk einschl. aller seiner Teile ist urheberrechtlich geschützt. Jede Verwertung außerhalb der engen Grenzen des Urheberrechtsgesetzes ist ohne Zustimmung des Verlags unzulässig und strafbar. Dies gilt insbesondere für Vervielfältigungen, Übersetzungen, Mikroverfilmungen und die Einspeicherung und Verarbeitung in elektronischen Systemen.

Bildnachweis

www.shutterstock.com, Industrie- und Handelskammer Ostwestfalen zu Bielefeld, Industrie- und Handelskammer Lippe zu Detmold

Stand

Juli 2023

Die Industrie- und Handelskammern können keine Gewähr für die Richtigkeit der Adressdaten übernehmen.

Ansprechpartner/ -innen bei der IHK Ostwestfalen zu Bielefeld



Stadt Bielefeld, Kreise Gütersloh, Herford, Höxter, Minden-Lübbecke und Paderborn

V.l.n.r.: Uwe Göbbling, Sengül Budak, Koray Sert, Ann-Kristin Ulas, Attila Sepsi, Celine Lange, Michael Lumperda, Corinna Wüllner, Stephanie Wiedey, Monika Grundke Björn Kelle, Ute Horstkötter-Starke (GF), Burkhard Hupe, Dietmar Niedziella, Maximilian Schröder, Pia Feldmeyer (Assistenz GF), Michael Kaiser, Maik Scholz-Gutknecht, Elena Finke, Burkhard Heinisch, Bodo Venker, Vanessa Hellmann

Auf dem Foto fehlen: Jacqueline Henschke, Benjamin Lowack

Deine
Ansprechpartner
IHK Ostwestfalen
zu Bielefeld



Ausbildungsberatung Kaufmännische Berufe

Burkhard Hupe

Referent Berufliche Bildung
Berater Kaufmännische Ausbildung Stadt Bielefeld
Tel.: 0521 554-251
e-mail: b.hupe@ostwestfalen.ihk.de

Maik Scholz-Gutknecht

Referent Berufliche Bildung
Berater Kaufmännische Ausbildung Kreis Gütersloh
Tel.: 0521 554-244
e-mail: m.scholz-gutknecht@ostwestfalen.ihk.de

Björn Kelle

Referent Berufliche Bildung
Berater Kaufmännische Ausbildung Kreis Herford
Tel.: 0521 554-257
e-mail: b.kelle@ostwestfalen.ihk.de

Koray Sert

Berater Kaufmännische Ausbildung
Kreis Minden-Lübbecke
Tel.: 0571 38538-13
e-mail: k.sert@ostwestfalen.ihk.de

Michael Kaiser

Referent Berufliche Bildung
Berater Kaufmännische Ausbildung
Kreis Paderborn und Höxter
Tel.: 05251 1559-23
e-mail: m.kaiser@ostwestfalen.ihk.de

Ausbildungsberatung Gewerblich-technische Berufe

Attila Sepsi

Berater Gewerblich-technische Ausbildung
Stadt Bielefeld, Kreis Gütersloh
Tel.: 0521 554-262
e-mail: a.sepsi@ostwestfalen.ihk.de

Uwe Gößling

Referent Berufliche Bildung
Berater Gewerblich-technische Ausbildung
Kreis Herford und Minden-Lübbecke
Tel.: 0521 554-264
e-mail: u.goessling@ostwestfalen.ihk.de

Michael Lumperda

Berater Gewerblich-technische Ausbildung
Kreis Paderborn und Höxter
Tel.: 05251 1559-44
e-mail: m.lumperda@ostwestfalen.ihk.de

Burkhard Heinisch

Referent Gewerblich-technische
Aus- und Weiterbildung, IT-Ausbildung
Stadt Bielefeld, Kreis Herford,
Minden-Lübbecke und Gütersloh
Tel.: 0521 554-193
e-mail: b.heinisch@ostwestfalen.ihk.de

Geschäftsführung Berufliche Bildung

Ute Horstkötter-Starke

Tel.: 0521 554-240
e-mail: u.horstkoetter-starke@ostwestfalen.ihk.de

Pia Feldmeyer

Assistenz Geschäftsführung Berufliche Bildung
Tel.: 0521 554-241
e-mail: p.feldmeyer@ostwestfalen.ihk.de



Ansprechpartner/ -innen bei der IHK Lippe zu Detmold



von links nach rechts:

Tobias Haak, Martin Raithel, Michael Wennemann (GF), Jenny Funk-Kelbach, Jennifer Rapier

Ausbildungsberater/ -innen

Maureen Bastian-Maule

kaufm. und kaufm. verwandte Berufe,
Gastronomie-Berufe
Tel.: 05231 7601-32
e-mail: bastian-maule@detmold.ihk.de

Tobias Haak

Passgenaue Besetzung
Tel.: 05231 7601-78
e-mail: haak@detmold.ihk.de

Martin Raitchel

Ausbildungsberater
Tel.: 05231 7601-37
e-mail: raitchel@detmold.ihk.de

Stefanie Schöpe

gew.-techn. Ausbildungsberufe, Statistik,
überbetriebliche Lehrgänge, Newsletter
Aus- und Weiterbildung
Tel.: 05231 7601-11
e-mail: schoepe@detmold.ihk.de

Kristina Schröder

gew.-techn. Ausbildungsberufe
Tel.: 05231 7601-45
e-mail: schroeder@detmold.ihk.de

Ramona Spanel

kaufm. und kaufm. verwandte Berufe
Tel.: 05231 7601-13
e-mail: spanel@detmold.ihk.de

Geschäftsführer Berufsbildung

Michael Wennemann

Grundsatzfragen
Tel.: 05231 7601-12
e-mail: wennemann@detmold.ihk.de

Jenny Funk-Kelbach

Sekretariat, Eintragung der Berufsausbildungsverträge, Schlichtungen
Tel.: 05231 7601-10
e-mail: funk-kelbach@detmold.ihk.de

Jennifer Rapier

Inklusionsberaterin
Tel.: 05231 7601-657
e-mail: rapier@detmold.ihk.de



Bewerbungsdokumentation

Unternehmen		
Ausbildungsstelle		
Ansprechpartner/-in		
Kontakt daten Ansprechpartner/-in		
Bewerbungsfrist		
Beworben am		
ggf. Nachgefasst am		
Rückmeldung erhalten am		
Einstellungstest am		
Vorstellungsgespräch am		
Zusage/Absage		



MEIN WOW?

AUSBILDUNG

MIT ZUKUNFT.



**JETZT
BEWERBEN!**

Ausbildung und Duales Studium:

- Industriekaufmann (m/w/d)
- Fachinformatiker Fachrichtung
Anwendungsentwicklung (m/w/d)
- Elektroniker für Geräte und Systeme
(m/w/d)
- Fachkraft für Lagerlogistik (m/w/d)
- Bachelor of Science Informatik -
Informationstechnik (m/w/d)
- Bachelor of Arts Betriebswirtschaft (m/w/d)
- u. v. m.

Fragen: Solltest du noch Fragen haben, hilft dir
Frau Kristin Weingärtner gerne weiter.
Telefon: 05772 49-205 | WhatsApp: 0151 162 199 66

Bewerbung: Wir freuen uns auf deine Bewerbung.
Sende deine Unterlagen gerne per E-Mail an
ausbildung@gauselmann.de

Weitere Informationen rund
um das Thema Ausbildung
findest du hier:



MERKUR
Freude am Spiel



Ideen verwirklichen. Perspektiven schaffen.

Ausbildung und Duales Studium bei Weidmüller

Eine Ausbildung oder ein duales Studium bei Weidmüller verspricht Dir eine hervorragende Grundlage für einen optimalen Start ins Berufsleben. Dich intensiv und individuell einzuarbeiten, nehmen wir persönlich: indem wir Deine Entwicklung fördern und Dir große Freiräume lassen, um Deine eigenen Ideen zu verwirklichen.

Unser Ausbildungsangebot 2024:

- Elektroniker* für Geräte und Systeme
- Fachinformatiker*
- Fachkraft für Lagerlogistik
- Fachlagerist*
- Industriemechaniker*
- Industriekaufmann*
- Mechatroniker*
- Oberflächenbeschichter*
- Technischer Produktdesigner*
- Verfahrensmechaniker*
- Werkzeugmechaniker*
- Zerspanungsmechaniker*

Duale Studiengänge:

- Elektrotechnik + Ausbildung zum Mechatroniker*
- Informatik + Ausbildung zum Fachinformatiker*
- Logistikmanagement + Ausbildung zum Industriekaufmann*
- Technische Informatik
- Wirtschaftsinformatik
- Wirtschaftsingenieurwesen + Ausbildung zum Mechatroniker*

*Im Sinne der Charta der Vielfalt sind Geschlecht, Alter, Herkunft, Religion, Behinderung oder sexuelle Orientierung für uns nicht entscheidend bei einer Stellenbesetzung.



Jetzt bewerben!
www.weidmueller.de/ausbildung

Weidmüller 